

ព្រះរាជាណាចក្រកម្ពុជា  
KINGDOM OF CAMBODIA  
ជាតិ សាសនា ព្រះមហាក្សត្រ  
NATION RELIGION KING



ធនាគារជាតិ នៃ កម្ពុជា  
NATIONAL BANK OF CAMBODIA

# ព្រឹត្តិបត្រស្ថិតិជញ្ជីងទូទាត់កម្ពុជា

CAMBODIA

BALANCE OF PAYMENTS STATISTICS BULLETIN

- លេខ ៤ -

ត្រីមាសទី ឆ្នាំ២០១៤

— SERIES No. 4 —

៣<sup>rd</sup> QUARTER 2014

**ប្រសាសន៍របស់ ឯកឧត្តម ទេសាភិបាល ធនាគារជាតិនៃកម្ពុជា**



ធនាគារជាតិនៃកម្ពុជាមានសេចក្តីសោមនស្ស សូមផ្សព្វផ្សាយព្រឹត្តិបត្រស្ថិតិ ជញ្ជីងទូទាត់ ប្រចាំត្រីមាសទី៤ ឆ្នាំ២០១៤ ។ ព្រឹត្តិបត្រស្ថិតិជញ្ជីងទូទាត់ត្រូវបាន ចងក្រងជាប្រចាំត្រីមាស និងបោះពុម្ពផ្សាយដោយធនាគារជាតិនៃកម្ពុជា ដោយផ្អែក លើវិធីសាស្ត្រចងក្រងស្ថិតិជញ្ជីងទូទាត់ ( បោះពុម្ពលើកទី៥ ) របស់មូលនិធិរូបិយវត្ថុ អន្តរជាតិ ។

ព្រឹត្តិបត្រស្ថិតិជញ្ជីងទូទាត់នេះ ផ្តល់ជូននូវសេរីទិន្នន័យស្ថិតិជញ្ជីងទូទាត់ ស្ថានភាពវិនិយោគអន្តរ- ជាតិ និងបំណុលអន្តរជាតិ ដែលត្រូវបានចងក្រងជាប្រាក់រៀល ដោយប្រើអត្រាប្តូរប្រាក់មធ្យមប្រចាំត្រីមាស និងអត្រាប្តូរប្រាក់ចុងគ្រា ។

ដើម្បីសម្រួលដល់ការយល់ដឹងអំពីស្ថិតិនេះឲ្យកាន់តែស៊ីជម្រៅថែមទៀត សូមអ្នកអានទាំងអស់ អាននូវសេចក្តីអធិប្បាយសង្ខេបអំពីប្រភពទិន្នន័យ និងវិធីសាស្ត្រទាំងឡាយដែលប្រើប្រាស់ក្នុងការចងក្រង ស្ថិតិទាំងនេះ ដូចមានបង្ហាញក្នុង “ កំណត់បង្ហាញបច្ចេកទេស ” នៅផ្នែកខាងក្រោយនៃព្រឹត្តិបត្រនេះ ។

ឆ្លៀតក្នុងឱកាសនេះ ធនាគារជាតិនៃកម្ពុជា សូមថ្លែងអំណរគុណចំពោះអង្គការពាក់ព័ន្ធសម្រាប់ ការផ្តល់ទិន្នន័យទាំងអស់ ។ យើងខ្ញុំសូមស្វាគមន៍ចំពោះការផ្តល់មតិ និងការគាំទ្រដល់ការចេញផ្សាយលើក ក្រោយៗបន្តទៀត ។

ធនាគារជាតិនៃកម្ពុជា សូមថ្លែងអំណរគុណចំពោះការចាប់អារម្មណ៍របស់អ្នកអានទាំងអស់ មកលើ ព្រឹត្តិបត្រស្ថិតិជញ្ជីងទូទាត់របស់ប្រទេសកម្ពុជា ។

រាជធានីភ្នំពេញ ថ្ងៃទី០១ ខែមេសា ឆ្នាំ២០១៥  
**ទេសាភិបាល**

**ជា ចាន់តុ**

**មាតិកា**



**ទំព័រ**

|  |    |
|--|----|
| កំណត់សំគាល់ .....                              | ៣  |
| ផ្នែកសំខាន់ៗ .....                             | ៤  |
| សមាសភាគគន្លឹះ .....                            | ៤  |
| ចំណុចគន្លឹះ .....                              | ៤  |
| រូបទី១ : សមាសភាគគណនីចរន្ត .....                | ៤  |
| ការវិភាគលើការដ្ឋានស្ថាន .....                  | ៥  |
| គណនីចរន្ត .....                                | ៥  |
| រូបទី២ : ការនាំចេញ និងការនាំចូល .....          | ៥  |
| រូបទី៣ : សេវា ( ឥណទាន និងឥណពន្ធ ) .....        | ៦  |
| រូបទី៤ : ប្រាក់ចំណូល ( ឥណទាន និងឥណពន្ធ ) ..... | ៧  |
| រូបទី៥ : បង្វែរចរន្ត ( ឥណទាន និងឥណពន្ធ ) ..... | ៧  |
| គណនីដើមទុន និងហិរញ្ញវត្ថុ .....                | ៨  |
| គណនីដើមទុន .....                               | ៨  |
| រូបទី៦ : គណនីដើមទុន និងហិរញ្ញវត្ថុ .....       | ៨  |
| គណនីហិរញ្ញវត្ថុ .....                          | ៨  |
| រូបទី៧ : សមាសភាគគណនីហិរញ្ញវត្ថុ .....          | ៨  |
| ស្ថានភាពវិនិយោគអន្តរជាតិ .....                 | ៩  |
| រូបទី៨ : សមាសភាគស្ថានភាពវិនិយោគអន្តរជាតិ ..... | ៩  |
| ជញ្ជីងទូទាត់របស់ប្រទេសកម្ពុជា .....            | ១០ |
| តារាង១ : តារាងសង្ខេបជញ្ជីងទូទាត់ .....         | ១១ |
| តារាង២ : គណនីទំនិញ .....                       | ១២ |
| តារាង៣ : គណនីសេវា .....                        | ១៣ |
| តារាង៤ : គណនីប្រាក់ចំណូល .....                 | ១៤ |
| តារាង៥ : គណនីបង្វែរចរន្ត .....                 | ១៥ |
| តារាង៦ : គណនីបង្វែរដើមទុន .....                | ១៦ |
| តារាង៧ : គណនីហិរញ្ញវត្ថុ .....                 | ១៧ |
| តារាង៨ : ស្ថានភាពវិនិយោគអន្តរជាតិ .....        | ១៨ |
| តារាង៩ : បំណុលក្រៅប្រទេស .....                 | ១៩ |
| តារាង១០ : អនុបាតជញ្ជីងទូទាត់ .....             | ២០ |
| កំណត់បន្ទាញបច្ចេកទេស .....                     | ២១ |

**កំណត់សម្គាល់ :**

ការសាកសួរព័ត៌មាន

ចំពោះព័ត៌មានបន្ថែមអំពីស្ថិតិជញ្ជីងទូទាត់ និងស្ថិតិដែលពាក់ព័ន្ធ សូមទាក់ទងលោក **គាន់ សុខាន់** ប្រធាននាយកដ្ឋានស្ថិតិ នៃអគ្គនាយកដ្ឋានបច្ចេកទេសធនាគារជាតិនៃកម្ពុជា តាមទូរស័ព្ទលេខ : (៨៥៥) ៨៨៦ ២១១ ១២៣ ឬតាមអ៊ីម៉ែល [tsokhann@online.com.kh](mailto:tsokhann@online.com.kh) ។

ការចេញផ្សាយលើកក្រោយ

ការចេញផ្សាយ

ពេលវេលាចេញផ្សាយ

ត្រីមាសទី១ ឆ្នាំ២០១៥

ថ្ងៃទី៣០ ខែមិថុនា ឆ្នាំ២០១៥

ការកែប្រែក្នុងការចេញផ្សាយលើកនេះ

កំណែ ៖

ការចេញផ្សាយលើកនេះ រាប់បញ្ចូលការកែតម្រូវទិន្នន័យមួយចំនួននៅក្នុងគណនីទំនិញផ្នែកនាំចូល និងផ្នែកសេវាវេជ្ជាភិបាលនៅក្នុងគណនីសេវា ( ឥណពន្ធនិងឥណទាន ) ចាប់ពីត្រីមាសទី៣ ឆ្នាំ២០១៣ ដល់ត្រីមាសទី៣ ឆ្នាំ២០១៤ ។ ការកែតម្រូវ ត្រូវបានធ្វើឡើងចំពោះគណនីប្រាក់ចំណេញសម្រាប់វិនិយោគបន្តនិងភាគលាភ និងប្រាក់ចំណេញបែងចែក នៃគណនីប្រាក់ចំណូល ចាប់ពីត្រីមាសទី៣ ឆ្នាំ២០១២ ដល់ត្រីមាសទី៣ ឆ្នាំ២០១៤ និងប្រាក់ផ្ញើចេញទៅក្រៅប្រទេសនៅក្នុងគណនីបង្វែរចរន្តក្នុងត្រីមាសទី៣ ឆ្នាំ២០១៤ ។

លើសពីនេះ ទិន្នន័យមួយចំនួននៅក្នុងគណនីវិនិយោគផ្សេងទៀតត្រូវបានកែតម្រូវផងដែរ រាប់បញ្ចូលប្រាក់បញ្ញើ និងរូបិយវត្ថុ ផ្នែកទ្រព្យសកម្ម ចាប់ពីត្រីមាសទី៣ ឆ្នាំ២០១២ ដល់ត្រីមាសទី៣ ឆ្នាំ២០១៤ និងខ្ទង់ប្រាក់កម្ចីផ្សេងៗផ្នែកទ្រព្យសកម្មចាប់ពីត្រីមាសទី៤ ឆ្នាំ២០១៣ ដល់ត្រីមាសទី៣ ឆ្នាំ២០១៤ ។ ការកែតម្រូវខាងលើនេះ គឺយោងតាមការធ្វើបច្ចុប្បន្នកម្មទិន្នន័យពីប្រភពទិន្នន័យ និងការផ្លាស់ប្តូរវិធីសាស្ត្រចងក្រងថ្មី ។

ការកែតម្រូវទាំងនេះ បានធ្វើឱ្យមានការប្រែប្រួលទិន្នន័យស្ថានភាពវិនិយោគអន្តរជាតិសុទ្ធ និងបំណុលក្រៅប្រទេស ផងដែរ ។

ការកែប្រែក្នុងការចេញផ្សាយលើកក្រោយ

ការកែប្រែនឹងត្រូវបានរៀបចំធ្វើឡើងផងដែរ ចំពោះសមាសភាគមួយចំនួនផ្សេងទៀត នៃស្ថិតិជញ្ជីងទូទាត់ ដោយយោងទៅតាមការកែតម្រូវពីប្រភពទិន្នន័យ ។

អក្សរកាត់

- BOP** ជញ្ជីងទូទាត់
- NBC** ធនាគារជាតិនៃកម្ពុជា
- n.i.e** មិនមានរាប់បញ្ចូលនៅកន្លែងផ្សេងទៀត
- NIS** វិទ្យាស្ថានជាតិស្ថិតិ

ការតម្រឹមតួលេខ

ភាពខ្វះចន្លោះដោយអន្លើរវាងចំនួនសរុប និងផលបូកក្នុងការបោះពុម្ពផ្សាយលើកនេះ បណ្តាលមកពីការតម្រឹមតួលេខ ។

ព័ត៌មានលម្អិតបន្ថែមទៀត

ចំពោះព័ត៌មានលម្អិតបន្ថែមទៀត និងសេវាទិន្នន័យពិសេស អាចសាកសួរតាមសំណូមពរ ឬតាមការមកជាវព្រឹត្តិបត្រដោយផ្ទាល់ ។

# ផ្នែកសំខាន់ៗ

## សមាសភាគគណនីចរន្ត

| គិតជាពាន់លានរៀល                  | ត្រី.៣-១៣ | ត្រី.៤-១៣ | ត្រី.១-១៤ | ត្រី.២-១៤ | ត្រី.៣-១៤ | ត្រី.៤-១៤ | ចម្រុះប្រមូលនា %<br>ត្រី.៤-១៤/ត្រី.៣-១៤ | ចម្រុះប្រមូលនា %<br>ត្រី.៤-១៤/ត្រី.៤-១៣ |
|----------------------------------|-----------|-----------|-----------|-----------|-----------|-----------|---|---|
| <b>គណនីចរន្ត</b>                 |           |           |           |           |           |           |   |   |
| សមតុល្យគណនីទំនិញ                 | -១.៩៩៤    | -៣.៧៥៣    | -២.៤០៦    | -២.៩៩២    | -៣.៦២៤    | -៣.៩៤៦    | ៨,៩                                     | ៥,១                                     |
| សេវា (សុទ្ធ)                     | ១.៥៦៤     | ១.៩៤៦     | ២.៣៣២     | ១.៦០៨     | ១.៦៨២     | ២.១៦៥     | ២៨,៧                                    | ១១,២                                    |
| ប្រាក់ចំណូល (សុទ្ធ)              | -៩០៥      | -៨៣៤      | -៩៤៤      | -៩៤១      | -១.០២២    | -៩០៩      | -១១,០                                   | ៩,១                                     |
| បង្វែរចរន្ត (សុទ្ធ)              | ៣៤៤       | ៣៦៥       | ៥២២       | ៤៩៥       | ៦០២       | ៧៧៨       | ២៩,១                                    | --                                      |
| សមតុល្យគណនីចរន្ត                 | -៩៥១      | -២.២៧៦    | -៥៣៦      | -១.៨៣០    | -២.៣៦២    | -១.៩១៣    | -១៩,០                                   | -១៥,៩                                   |
| <b>គណនីដើមទុន និងហិរញ្ញវត្ថុ</b> |           |           |           |           |           |           |   |   |
| សមតុល្យគណនីដើមទុន                | ៣៥០       | ៣៤៣       | ២៧៧       | ២៧៩       | ២៨២       | ២៨៣       | ០,៣                                     | -១៧,៦                                   |
| សមតុល្យគណនីហិរញ្ញវត្ថុ           | ៧៨០       | ១.៧៤២     | ៣៧០       | ១.៣៤២     | ២.២៦២     | ១.៧៤០     | -២៣,១                                   | -០,១                                    |
| <b>ស្ថានភាពវិនិយោគអន្តរជាតិ</b>  |           |           |           |           |           |           |   |   |
| ស្ថានភាពវិនិយោគអន្តរជាតិ(សុទ្ធ)  | -១៧.២៦៤   | -១៩.០៩១   | -១៩.៩៧៥   | -២០.១៣២   | -២២.៩២៤   | -២៣.៨៤២   | ៤,០                                     | ២៤,៩                                    |

## ចំណុចគន្លឹះ

នៅក្នុងត្រីមាសចុងក្រោយនៃឆ្នាំ២០១៤ នេះបានបង្ហាញថាសមតុល្យគណនីចរន្តរបស់ប្រទេសកម្ពុជាមានឱនភាព ចំនួន ១.៩១៣ ពាន់លានរៀល ឬស្មើនឹង ១៥,៣% នៃផលិតផលក្នុងស្រុកសរុបគិតតាមតម្លៃបច្ចុប្បន្ន ។ ឱនភាពនេះ បានថយចុះចំនួន ៤៤៩ ពាន់លានរៀល ធៀបនឹងឱនភាពក្នុងត្រីមាសមុន និងបានថយចុះចំនួន ៣៦២ ពាន់លានរៀល ធៀបនឹងឱនភាពក្នុងត្រីមាសទី៤ ឆ្នាំ២០១៣ ដែលបណ្តាលមកពីការកើនឡើងអតិរេកនៃគណនីសេវាសុទ្ធ និងអតិរេកគណនី បង្វែរចរន្តសុទ្ធ ។

រូបទី១ : សមាសភាគគណនីចរន្ត

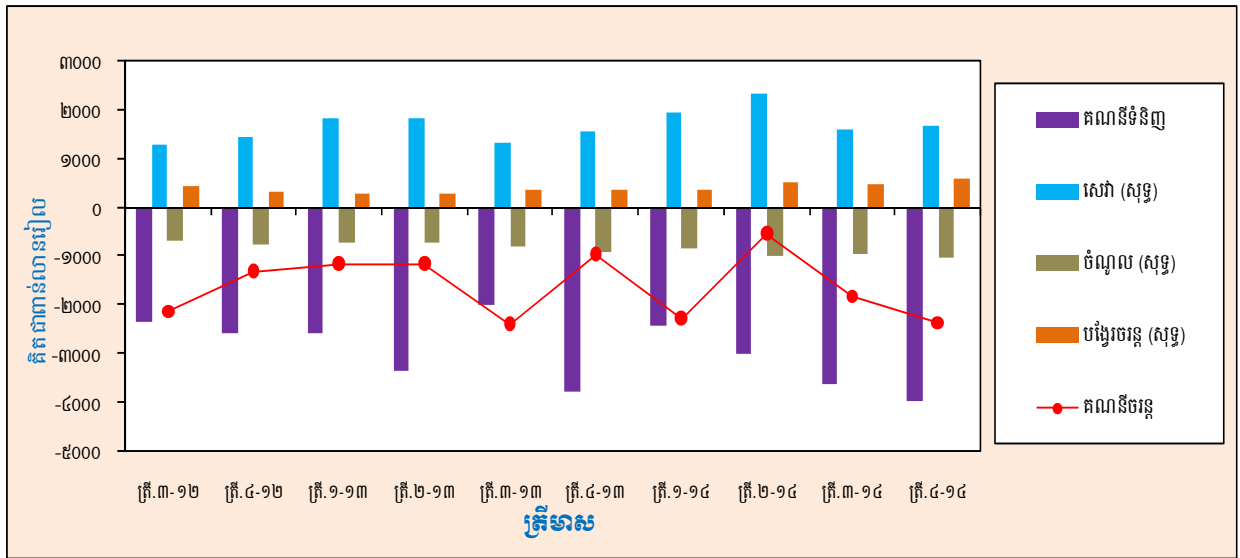

ក្នុងត្រីមាសទី៤ ឆ្នាំ២០១៤ គណនីដើមទុនមានអតិរេកចំនួន ២៨៣ ពាន់លានរៀល បានកើនឡើង ០,៣% ធៀបនឹងត្រីមាសមុន និងបានថយចុះ ១៧,៦% ធៀបនឹងត្រីមាសទី៤ ឆ្នាំ២០១៣ ។ ក្នុងអំឡុងពេលដូចគ្នាលំហូរចូលសុទ្ធ នៃគណនីហិរញ្ញវត្ថុបានថយចុះចំនួន ៥២២ ពាន់លានរៀល ធៀបនឹងត្រីមាសទី៣ ឆ្នាំ២០១៤ ។

គិតត្រឹមចុងត្រីមាសទី៤ ឆ្នាំ២០១៤ ស្ថានភាពវិនិយោគអន្តរជាតិរបស់ប្រទេសកម្ពុជាបានបង្ហាញពី ទ្រព្យអកម្ម បរទេសសុទ្ធចំនួន ២៣.៨៤២ ពាន់លានរៀល បានកើនឡើងចំនួន ៩១៨ ពាន់លានរៀល ធៀបនឹងទ្រព្យអកម្ម បរទេសសុទ្ធនៅចុងត្រីមាសទី៣ ឆ្នាំ២០១៤ ។

# ការវិភាគលើការដ្ឋានស្ថាន

## គណនីចរន្ត

សមតុល្យគណនីចរន្ត មានឱនភាពចំនួន ១.៩១៣ ពាន់លានរៀល ក្នុងត្រីមាសទី៤ ឆ្នាំ២០១៤ ធៀបនឹងឱនភាពចំនួន ២.៣៦២ ពាន់លានរៀល ក្នុងត្រីមាសកន្លងមក ។ ការថយចុះនៃឱនភាពគណនីចរន្តនេះ បណ្តាលមកពីការកើនឡើងអតិរេកគណនីសេវាសុទ្ធ និងគណនីបង្វែរចរន្តសុទ្ធ ប្រមាណ ២៨,៧% និង ២៩,១% រៀងគ្នា ។

## ទំនិញ

ក្នុងត្រីមាសទី៤ ឆ្នាំ២០១៤ សមតុល្យគណនីទំនិញមានឱនភាពចំនួន ៣.៩៤៦ ពាន់លានរៀល បានថយចុះចំនួន ៣២២ ពាន់លានរៀល ( ៨,៩% ) ធៀបនឹងត្រីមាសមុន ក្នុងនោះ ការនាំចេញ បានថយចុះចំនួន ៣២៩ ពាន់លានរៀល មកត្រឹម ៧.៦៦៦ ពាន់លានរៀល ស្របពេលដែល ការនាំចូល បានថយចុះប្រមាណ ៧ ពាន់លានរៀល មកត្រឹម ១១.៦១៣ ពាន់លានរៀល ។

រូបទី២ ៖ ការនាំចេញ និងការនាំចូល

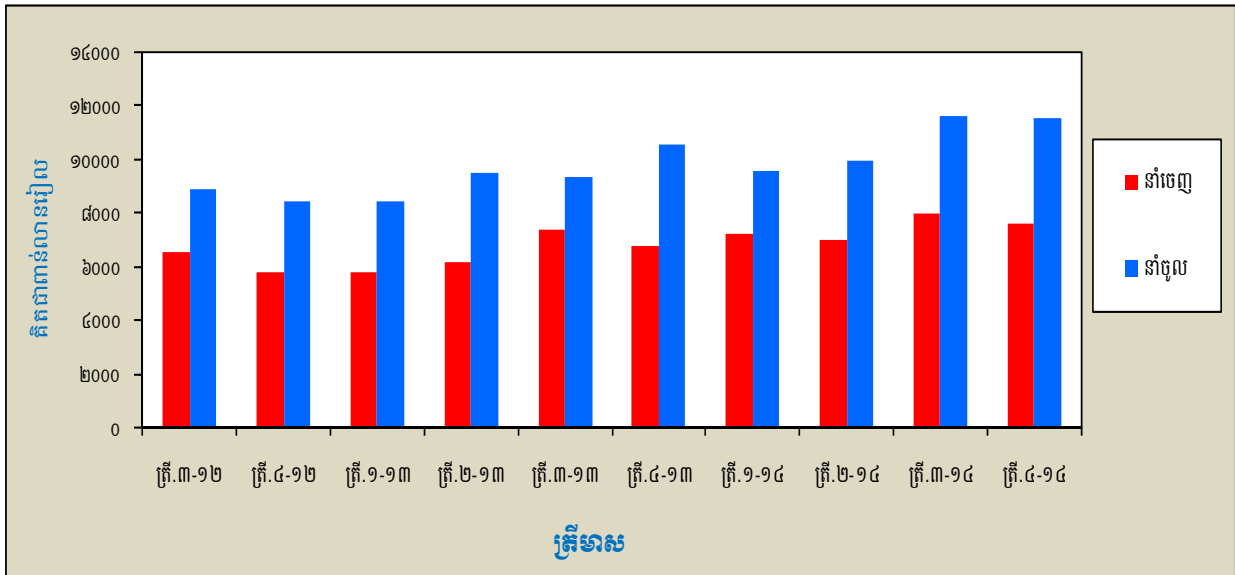

ការនាំចេញសរុប បានថយចុះចំនួន ៣២៩ ពាន់លានរៀល ( ៤,១% ) ពី ៧.៩៩៥ ពាន់លានរៀល ក្នុងត្រីមាសទី៣ មកត្រឹម ៧.៦៦៦ ពាន់លានរៀល ក្នុងត្រីមាសទី៤ ឆ្នាំ២០១៤ ។ ការថយចុះការនាំចេញនេះបណ្តាលមកពី ការថយចុះការនាំចេញតាមប្រព័ន្ធអនុគ្រោះពន្ធទូទៅក្នុងត្រីមាសទី៤ ឆ្នាំ២០១៤ ចំនួន ៤១៨ ពាន់លានរៀល ( ៥,៨% ) ។

ការនាំចូលសរុប មានចំនួន ១១.៦១៣ ពាន់លានរៀល បានថយចុះចំនួន ៧ ពាន់លានរៀល ( ០,១% ) ធៀបនឹងការនាំចូលសរុបចំនួន ១១.៦២០ ពាន់លានរៀល ក្នុងត្រីមាសមុន ។ កាថយចុះនេះបណ្តាលមកពីការថយចុះការនាំចូលប្រេងឥន្ធនៈ ប្រេងអិល និងវត្ថុធាតុដើមពាក់ព័ន្ធ ( ចំនួន ២២ ពាន់លានរៀល ) គ្រឿងសំណង់ ( ចំនួន ២៥ ពាន់លានរៀល ) ដី ( ៣៣ ពាន់លានរៀល ) និងទំនិញផ្សេងៗទៀត ( ចំនួន ១៨១ ពាន់លានរៀល ) ។

## សេវា

គណនីសេវាសុទ្ធ មានអតិរេកចំនួន ២.១៦៥ ពាន់លានរៀល បានកើនឡើងចំនួន ៤៨៣ ពាន់លានរៀល ( ២៨,៧% ) ធៀបនឹងអតិរេកចំនួន ១.៦៨២ ពាន់លានរៀល ក្នុងត្រីមាសទី៣ ឆ្នាំ២០១៤ ។

សេវា ( ឥណទាន ) បានកើនឡើងចំនួន ៦០៤ ពាន់លានរៀល ( ១៧,០% ) ពី ៣.៥៥៩ ពាន់លានរៀល ក្នុងត្រីមាសទី៣ ឆ្នាំ២០១៤ ដល់ ៤.១៦៣ ពាន់លានរៀល ក្នុងត្រីមាសទី៤ ឆ្នាំ២០១៤ ។ កត្តាចម្បងរួមចំណែកក្នុង ការកើនឡើងនេះបណ្តាលមកពីការកើនឡើង សេវាធ្វើដំណើរ ចំនួន ៥៥៥ ពាន់លានរៀល សេវាដឹកជញ្ជូន ( ចំនួន ៤៤ ពាន់លានរៀល ) សេវាវដ្តាភិបាល ( ចំនួន ២៥ ពាន់លានរៀល ) សេវាទូរគមនាគមន៍ ( ចំនួន ២១ ពាន់លានរៀល ) និងសេវាហិរញ្ញវត្ថុ ( ចំនួន ៥ ពាន់លានរៀល ) ។

សេវា ( ឥណពន្ធ ) មានចំនួន ១.៩៩៩ ពាន់លានរៀល ក្នុងត្រីមាសទី៤ ឆ្នាំ២០១៤ បានកើនឡើងចំនួន ១២១ ពាន់លានរៀល ( ៦,៥% ) ធៀបនឹងត្រីមាសទី៣ ឆ្នាំ២០១៤ មានចំនួន ១.៨៧៧ ពាន់លានរៀល ។ សមាសធាតុចម្បងរួម ចំណែកក្នុងការកើនឡើងនេះ ជាលទ្ធផលនៃការកើនឡើង សេវាកុំព្យូទ័រនិងព័ត៌មានវិទ្យា ( ចំនួន ៨៣ ពាន់លានរៀល ) សេវាដឹកជញ្ជូន ( ចំនួន ៤៥ ពាន់លានរៀល ) សេវាទូរគមនាគមន៍ ( ចំនួន ៣០ ពាន់លានរៀល ) សេវាធានារ៉ាប់រង ( ចំនួន ២១ ពាន់លានរៀល ) និងសេវាសាងសង់ ( ចំនួន ១២ ពាន់លានរៀល ) ។

**រូបទី៣ ៖ សេវា ( ឥណទាន និងឥណពន្ធ )**

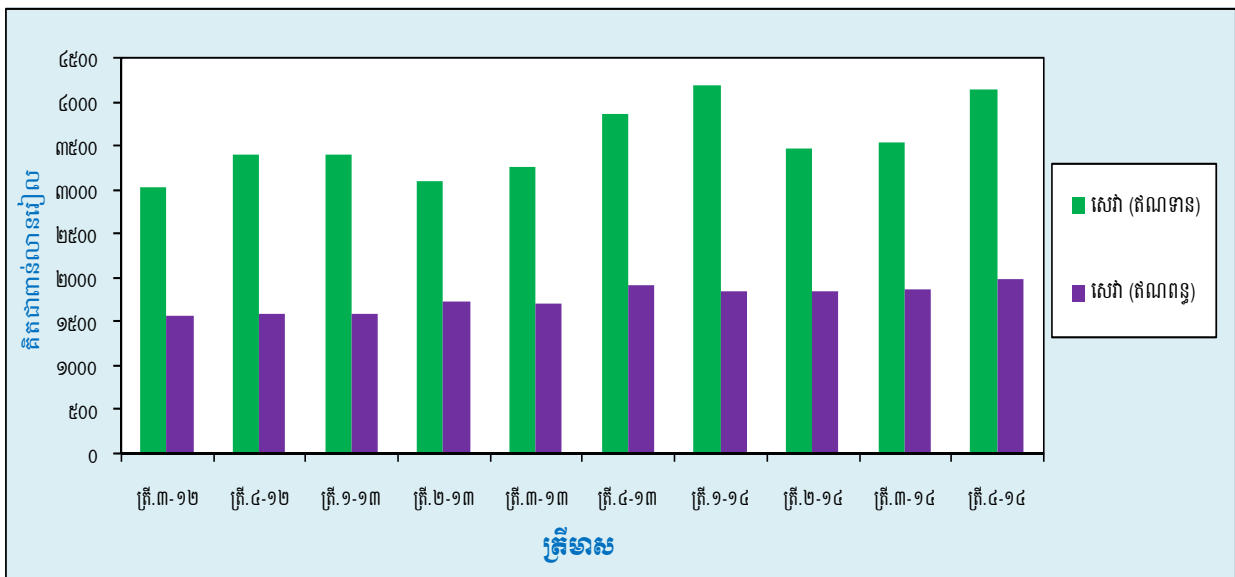

**ប្រាក់ចំណូល**

ឱនភាពគណនីប្រាក់ចំណូលសុទ្ធ បានបង្ហាញពីការថយចុះឱនភាពចំនួន ១១៣ ពាន់លានរៀល ( ១១,០% ) មកត្រឹម ៩០៩ ពាន់លានរៀល ក្នុងត្រីមាសទី៤ ឆ្នាំ២០១៤ ដោយសារការថយចុះប្រាក់ចំណូលពីការវិនិយោគក្នុងប្រទេស ចំនួន ១០៥ ពាន់លានរៀល ( ៩,៥% ) ។

ប្រាក់ចំណូល (ឥណទាន) បានកើនឡើងចំនួន ៦ ពាន់លានរៀល ( ៣,៤% ) ពី ១៧១ ពាន់លានរៀល ក្នុង ត្រីមាសទី៣ ឆ្នាំ២០១៤ ដល់ ១៧៧ ពាន់លានរៀល ក្នុងត្រីមាសទី៤ ឆ្នាំ២០១៤ ។ ការកើនឡើងនេះបណ្តាលមកពីការ កើនឡើងចំណូលពីការវិនិយោគនៅក្រៅប្រទេស ចំនួន ៦ ពាន់លានរៀល ខណៈពេលដែល ការទូទាត់ប្រាក់បៀវត្សឱនិយោគ ពុំបានប្រែប្រួល ដែលមានចំនួន ១៣ ពាន់លានរៀល ។

ក្នុងត្រីមាសទី៤ ឆ្នាំ២០១៤ ប្រាក់ចំណូល ( ឥណពន្ធ ) បានបង្ហាញថាមានចំនួន ១.០៨៦ ពាន់លានរៀល បានថយចុះ ១០៧ ពាន់លានរៀល ( ៩,០% ) ធៀបនឹង ១.១៩៣ ពាន់លានរៀល ត្រីមាសមុននៃឆ្នាំកន្លងទៅ ។ ការថយចុះនេះបណ្តាល មកពីការថយចុះចំណូលពីការវិនិយោគក្នុងប្រទេសចំនួន ៦៣ ពាន់លានរៀល ( ៦,២% ) និងចំណូលពីការវិនិយោគ ផ្សេងទៀត ចំនួន ៤២ ពាន់លានរៀល ( ៤៤,៤% ) ។

**រូបទី៤ ៖ ប្រាក់ចំណូល ( ឥណទាន និងឥណពន្ធ )**

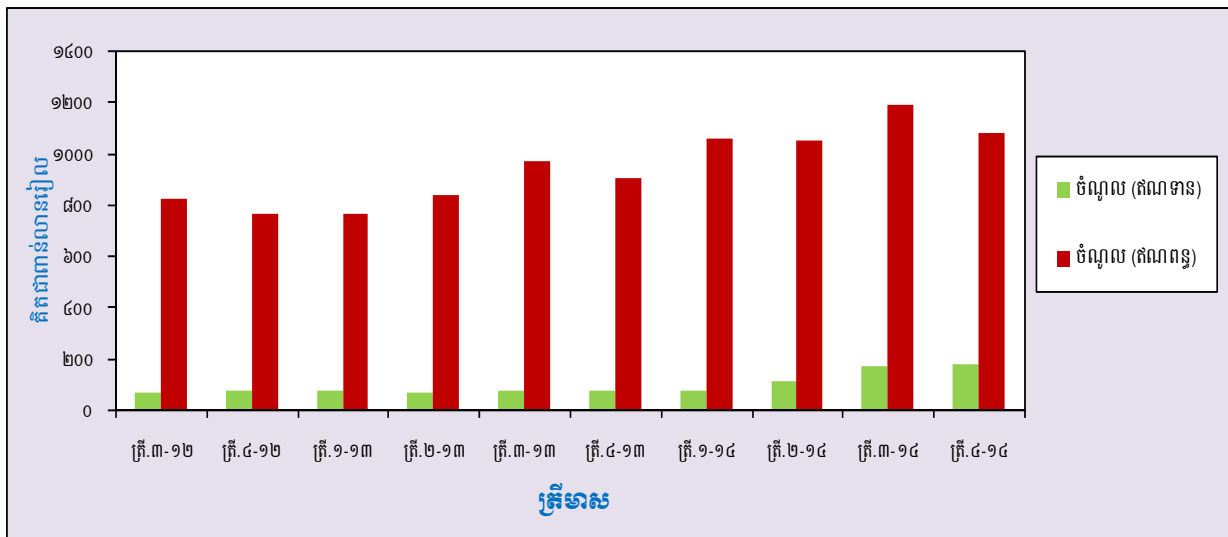

**បង្វែរចរន្ត**

គណនីបង្វែរចរន្តសុទ្ធមានអតិរេកចំនួន ៧៧៨ ពាន់លានរៀល ក្នុងត្រីមាសទី៤ ឆ្នាំ២០១៤ បានកើនឡើងចំនួន ១៧៦ ពាន់លានរៀល ( ២៩,១% ) ធៀបនឹងអតិរេកចំនួន ៦០២ ពាន់លានរៀល ក្នុងត្រីមាសមុន ឆ្នាំ២០១៤ ។

គណនីបង្វែរចរន្ត ( ឥណទាន ) បានកើនឡើងចំនួន ១៨៨ ពាន់លានរៀល ( ២៥,៥% ) ពី ៧៣៦ ពាន់លានរៀល ក្នុងត្រីមាសទី៣ ឆ្នាំ២០១៤ ដល់ ៩២៤ ពាន់លានរៀល ក្នុងត្រីមាសទី៤ ឆ្នាំ២០១៤ ។ កត្តាចម្បងរួមចំណែកក្នុងការកើនឡើងនេះ គឺការកើនឡើងការបង្វែរប្រាក់ទទួលបានពីបរទេសក្នុងផ្នែកឯកជន ចំនួន ១៨៧ ពាន់លានរៀល ( ៤៨,២% ) ។

ក្នុងអំឡុងពេលដូចគ្នានេះ គណនីបង្វែរចរន្ត ( ឥណពន្ធ ) បានកើនឡើង ១២ ពាន់លានរៀល ( ៩,០% ) ពី ១៣៤ ពាន់លានរៀល ក្នុងត្រីមាសទីមុន ដល់ ១៤៦ ពាន់លានរៀល ។ ការកើនឡើងការបង្វែរប្រាក់ចេញទៅក្រៅប្រទេសក្នុងផ្នែកឯកជនចំនួន ១៣ ពាន់លានរៀល ( ៩,៨% ) ជាមូលហេតុចម្បងនៃការកើនឡើងនេះ។

**រូបទី៥ ៖ បង្វែរចរន្ត ( ឥណទាន និងឥណពន្ធ )**

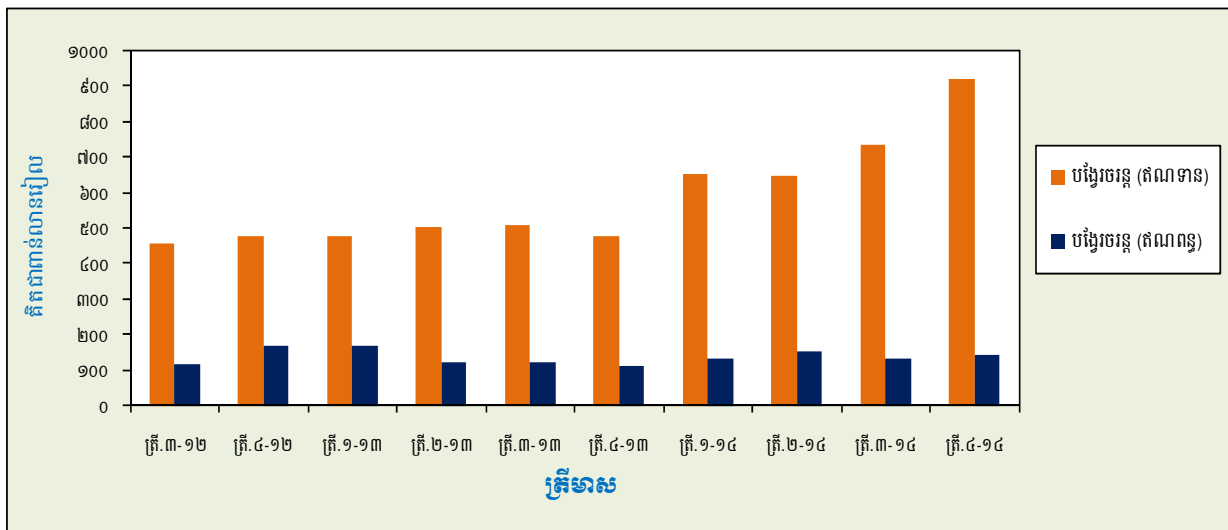

**គណនីដើមទុន និងហិរញ្ញវត្ថុ**

**គណនីដើមទុន**

ក្នុងត្រីមាសទី៤ ឆ្នាំ២០១៤ សមតុល្យគណនីដើមទុន មានអតិរេកចំនួន ២៨៣ ពាន់លានរៀល បានកើនឡើងចំនួន ១ ពាន់លានរៀល ( ០,៣% ) ធៀបនឹងអតិរេកចំនួន ២៨២ ពាន់លានរៀល ក្នុងត្រីមាសទី៣ ឆ្នាំ២០១៤ ។



**រូបទី៦ ៖ គណនីដើមទុន និងហិរញ្ញវត្ថុ**

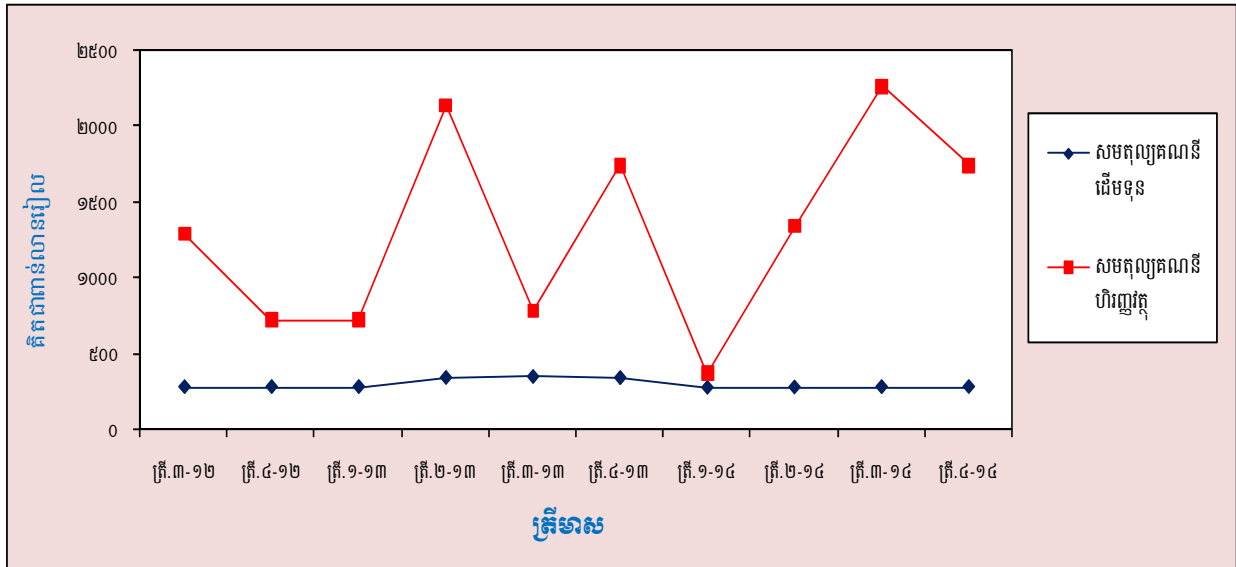

**គណនីហិរញ្ញវត្ថុ**

ក្នុងត្រីមាសទី៤ ឆ្នាំ២០១៤ សមតុល្យគណនីហិរញ្ញវត្ថុ បានបង្ហាញថាមានលំហូរចូលសុទ្ធចំនួន ១.៧៤០ ពាន់លានរៀល បានថយចុះចំនួន ៥២២ ពាន់លានរៀល ( ២៣,១% ) ធៀបនឹងលំហូរចូលសុទ្ធចំនួន ២.២៦២ ពាន់លានរៀល ក្នុងត្រីមាសទី៣ ឆ្នាំ២០១៤ ។ ការថយចុះចំនួន ៥៥៦ ពាន់លានរៀល នៃលំហូរចូលសុទ្ធគណនីវិនិយោគផ្សេងទៀត និងការថយចុះចំនួន ២៥៣ ពាន់លានរៀលនៃវិនិយោគផ្ទាល់នៅកម្ពុជា ជាមូលហេតុចម្បងនៃការថយចុះលំហូរចូលសុទ្ធនៃគណនីហិរញ្ញវត្ថុនេះ ។ សមតុល្យគណនីហិរញ្ញវត្ថុ បានថយចុះចំនួន ២ ពាន់លានរៀល ធៀបនឹងត្រីមាសដូចគ្នានៃឆ្នាំកន្លងទៅ ។

គណនីវិនិយោគផ្ទាល់ ( សុទ្ធ ) មានលំហូរចូលសុទ្ធចំនួន ១.៥៤៣ ពាន់លានរៀលបានថយចុះចំនួន ២៥៣ ពាន់លានរៀល ( ១៤,១% ) ធៀបនឹងលំហូរចូលសុទ្ធក្នុងត្រីមាសទី៣ ឆ្នាំ២០១៤ ។ លំហូរចូលនៃវិនិយោគផ្ទាល់នៅកម្ពុជា បានថយចុះ ២៦៦ ពាន់លានរៀល (១៤,៥%) និងបានថយចុះចំនួន ២៧៧ ពាន់លានរៀល ( ១៥,១% ) ធៀបនឹងលំហូរចូលក្នុងត្រីមាសទី៣ ឆ្នាំ២០១៤ និងត្រីមាសដូចគ្នានៃឆ្នាំ២០១៣ លំដាប់រៀងគ្នា ។

**រូបទី៧៖ សមាសភាគគណនីហិរញ្ញវត្ថុ**

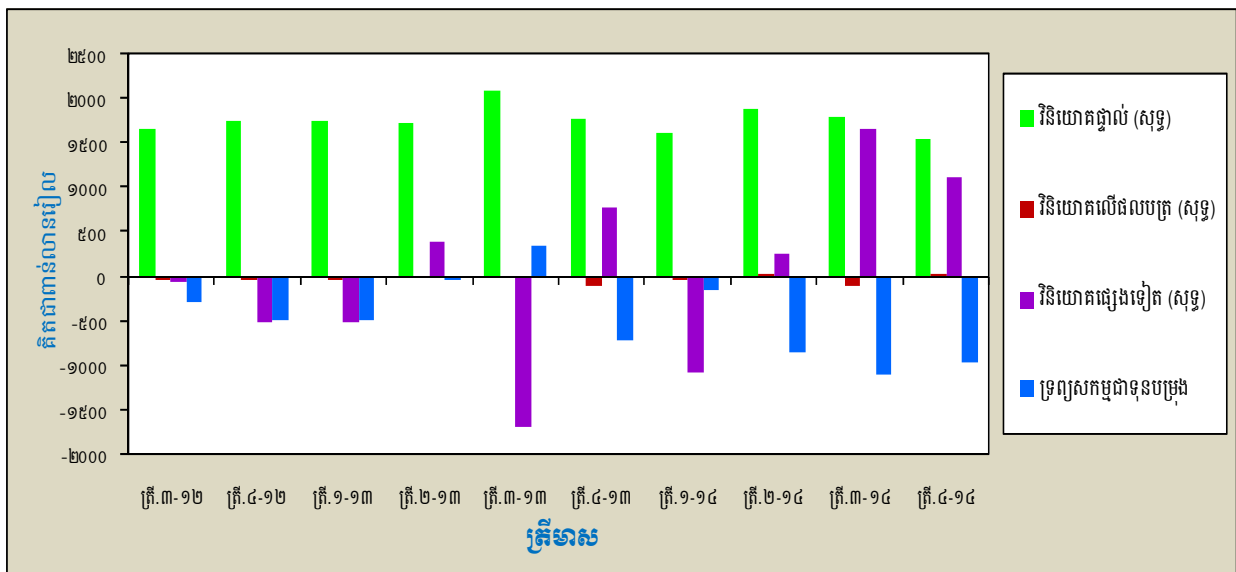

គណនីវិនិយោគលើផលបត្រ មានលំហូរចូលសុទ្ធចំនួន ៣៩ ពាន់លានរៀល បានប្តូរពីលំហូរចេញសុទ្ធចំនួន ១១១ ពាន់លានរៀល ក្នុងត្រីមាសទី៣ ឆ្នាំ២០១៤ ដែលការប្តូរពីលំហូរចេញមកជាលំហូរចូលនេះ បណ្តាលមកពីការកើនឡើង ការវិនិយោគលើផលបត្របំណុលនៅក្រៅប្រទេស ។

គណនីវិនិយោគផ្សេងទៀត បានបង្ហាញពីលំហូរចូលសុទ្ធចំនួន ១.១១៥ ពាន់លានរៀល ក្នុងត្រីមាសទី៤ ឆ្នាំ២០១៤ បានថយចុះចំនួន ៥៥៦ ពាន់លានរៀល ( ៣៣,៣% ) ធៀបនឹងលំហូរចូលសុទ្ធក្នុងត្រីមាសមុន ។ មូលហេតុចម្បងក្នុងការ ថយចុះនេះបណ្តាលមកពីការថយចុះលំហូរចូលសុទ្ធប្រាក់កម្ចីផ្សេងៗចំនួន ៥៦៤ ពាន់លានរៀល ។

ទ្រព្យសកម្មជាទុនបម្រុងបរទេស មានលំហូរចេញសុទ្ធចំនួន ៩៥៧ ពាន់លានរៀល ក្នុងត្រីមាសទី៤ ឆ្នាំ២០១៤ បានថយចុះ ១៣៧ ពាន់លានរៀល ( ១២,៥% ) ធៀបនឹងលំហូរចេញសុទ្ធក្នុងត្រីមាសមុន ។ ការថយចុះលំហូរចេញសុទ្ធ នៃរូបិយប័ណ្ណ ជាកត្តាចម្បងរួមចំណែកក្នុងការថយចុះលំហូរចេញសុទ្ធទ្រព្យសកម្មជាទុនបម្រុងបរទេសនេះ ។

**ស្ថានភាពវិនិយោគអន្តរជាតិ**

គិតត្រឹមចុងត្រីមាសទី៤ ឆ្នាំ២០១៤ ស្ថានភាពវិនិយោគអន្តរជាតិសុទ្ធរបស់ប្រទេសកម្ពុជា បានបង្ហាញថា ទ្រព្យអកម្ម បរទេសសុទ្ធមានចំនួន ២៣.៨៤២ ពាន់លានរៀល ធៀបនឹងទ្រព្យអកម្មបរទេសសុទ្ធចំនួន ២២.៩២៤ ពាន់លានរៀល នៅចុងត្រីមាសទី៣ ឆ្នាំ២០១៤។

ទ្រព្យសកម្មបរទេសមានចំនួន ៦៩.៦៤៩ ពាន់លានរៀល គិតត្រឹមចុងត្រីមាសទី៤ ឆ្នាំ២០១៤ បានថយចុះចំនួន ១.១១២ ពាន់លានរៀល ( ១,៦% ) ធៀបនឹងទ្រព្យសកម្មបរទេសចំនួន ៧០.៧៦២ ពាន់លានរៀល នៅចុងត្រីមាសទី៣ ឆ្នាំ២០១៤ ។ ការថយចុះវិនិយោគលើផលបត្រចំនួន ៦៩ ពាន់លានរៀល ( ៣,៣% ) និងវិនិយោគក្រៅប្រទេសផ្សេងទៀត ចំនួន ១.៦៥៩ ពាន់លានរៀល ( ៣,៣% ) ជាសមាសធាតុចម្បងរួមចំណែកក្នុងការថយចុះនេះ ។

**រូបទី៨៖ សមាសភាគស្ថានភាពវិនិយោគអន្តរជាតិ**

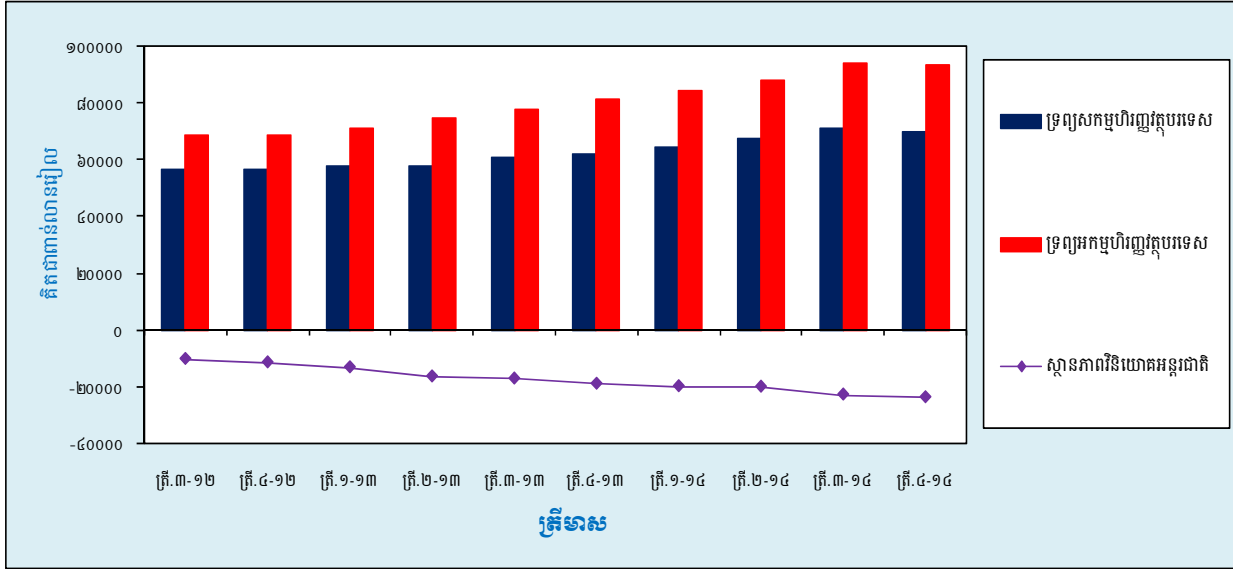

ទ្រព្យអកម្មបរទេសមានចំនួន ៩៣.៤៩១ ពាន់លានរៀលគិតត្រឹមចុងត្រីមាសទី៤ ឆ្នាំ២០១៤ បានថយចុះចំនួន ១៩៥ ពាន់លានរៀល ( ០,២% ) ធៀបនឹងទ្រព្យអកម្មបរទេសចំនួន ៩៣.៦៨៦ នៅចុងត្រីមាសទី៣ ឆ្នាំ២០១៤ ដែលការថយ ចុះនេះបណ្តាលមកពីការថយចុះវិនិយោគផ្សេងទៀតចំនួន ៨៥៣ ពាន់លានរៀល ( ២,០% ) ។



# បញ្ជីទូទាត់របស់ប្រទេសកម្ពុជា (គិតជាពាន់លានរៀល)

ត្រីមាសទី៤ ឆ្នាំ២០១៤

| ការផ្ទេរស្ថានភាពបច្ចុប្បន្ន         | ត្រី.១-១៣      | ត្រី.២-១៣      | ត្រី.៣-១៣      | ត្រី.៤-១៣      | ត្រី.១-១៤      | ត្រី.២-១៤      | ត្រី.៣-១៤      | ត្រី.៤-១៤      | បម្រែបម្រួលជាភាគរយ  |                     |  |
|-------------------------------------|----------------|----------------|----------------|----------------|----------------|----------------|----------------|----------------|---------------------|---------------------|--|
|                                     |                |                |                |                |                |                |                |                | ត្រី.៤-១៤/ត្រី.៣-១៤ | ត្រី.៤-១៤/ត្រី.៤-១៣ |  |
| <b>គណនីបន្ត</b>                     |                |                |                |                |                |                |                |                |                     |                     |  |
| <b>ទំនិញ</b>                        |                |                |                |                |                |                |                |                |                     |                     |  |
| នាំចេញ-fob                          | ៥.៨៥៥          | ៦.១៦៩          | ៧.៤២១          | ៦.៨៣៧          | ៧.២៤១          | ៧.០១២          | ៧.៩៩៥          | ៧.៦៦៦          | -៤,១                | ១២,១                |  |
| នាំចូល-fob                          | -៨.៤៣៨         | -៩.៥២០         | -៩.៤១៥         | -១០.៥៩១        | -៩.៦៤៨         | -១០.០០៤        | -១១.៦២០        | -១១.៦១៣        | -០,១                | ៩,៧                 |  |
| សមតុល្យគណនីទំនិញ                    | <b>-២.៥៨៣</b>  | <b>-៣.៣៥១</b>  | <b>-១.៩៩៤</b>  | <b>-៣.៧៥៣</b>  | <b>-២.៤០៦</b>  | <b>-២.៩៩២</b>  | <b>-៣.៦២៤</b>  | <b>-៣.៩៤៦</b>  | ៨,៩                 | ៥,១                 |  |
| <b>សេវា</b>                         |                |                |                |                |                |                |                |                |                     |                     |  |
| ឥណទាន                               | ៣.៤១៧          | ៣.០៩៨          | ៣.២៧៤          | ៣.៨៧៧          | ៤.១៨៧          | ៣.៤៧៤          | ៣.៥៥៩          | ៤.១៦៣          | ១៧,០                | ៧,៤                 |  |
| ឥណពន្ធ                              | -១.៥៩៥         | -១.៧៤៩         | -១.៧១០         | -១.៩៣១         | -១.៨៥៥         | -១.៨៦៦         | -១.៨៧៧         | -១.៩៩៩         | ៦,៥                 | ៣,៥                 |  |
| សេវា (សុទ្ធ)                        | <b>១.៨២២</b>   | <b>១.៣៤៩</b>   | <b>១.៥៦៤</b>   | <b>១.៩៤៦</b>   | <b>២.៣៣២</b>   | <b>១.៦០៨</b>   | <b>១.៦៨២</b>   | <b>២.១៦៤</b>   | ២៨,៧                | ១១,២                |  |
| <b>ប្រាក់ចំណូល</b>                  |                |                |                |                |                |                |                |                |                     |                     |  |
| ឥណទាន                               | ៧១             | ៦៩             | ៧១             | ៧០             | ៧៥             | ១១៣            | ១៧១            | ១៧៧            | ៣,៤                 | --                  |  |
| ឥណពន្ធ                              | -៧៦៤           | -៨៤១           | -៩៧៦           | -៩០៤           | -១.០៥៩         | -១.០៥៤         | -១.១៩៣         | -១.០៨៦         | -៩,០                | ២០,១                |  |
| ប្រាក់ចំណូល (សុទ្ធ)                 | <b>-៦៩៣</b>    | <b>-៧៧២</b>    | <b>-៩០៥</b>    | <b>-៨៣៤</b>    | <b>-៩៨៤</b>    | <b>-៩៤១</b>    | <b>-១.០២២</b>  | <b>-៩០៩</b>    | -១១,០               | ៩,១                 |  |
| <b>បង្វែរថវិកា</b>                  |                |                |                |                |                |                |                |                |                     |                     |  |
| ឥណទាន                               | ៤៧៧            | ៥០៣            | ៥០៨            | ៤៨០            | ៦៥៧            | ៦៥១            | ៧៣៦            | ៩២៤            | ២៥,៥                | ៩២,៥                |  |
| ឥណពន្ធ                              | -១៧១           | -១២១           | -១២៤           | -១១៥           | -១៣៥           | -១៥៧           | -១៣៤           | -១៤៦           | ៩,០                 | ២៧,២                |  |
| បង្វែរថវិកា (សុទ្ធ)                 | <b>៣០៦</b>     | <b>៣៨២</b>     | <b>៣៨៤</b>     | <b>៣៦៥</b>     | <b>៥២២</b>     | <b>៤៩៤</b>     | <b>៦០២</b>     | <b>៧៧៨</b>     | ២៩,១                | --                  |  |
| <b>សមតុល្យគណនីបន្ត</b>              | <b>-១.១៨៧</b>  | <b>-២.៣៩២</b>  | <b>-៩៥១</b>    | <b>-២.២៧៦</b>  | <b>-៥៣៦</b>    | <b>-១.៤៣០</b>  | <b>-២.៣៦២</b>  | <b>-១.៩១៣</b>  | -១៩,០               | -១៥,៩               |  |
| <b>គណនីដើមទុន</b>                   |                |                |                |                |                |                |                |                |                     |                     |  |
| ឥណទាន                               | ៣៧២            | ៣៤៤            | ៣៥០            | ៣៤៣            | ២៧៧            | ២៧៩            | ២៨២            | ២៨៣            | ០,៣                 | -១៧,៦               |  |
| ឥណពន្ធ                              | -៩០            | គ្មាន          | គ្មាន          | គ្មាន          | គ្មាន          | គ្មាន          | គ្មាន          | គ្មាន          | --                  | --                  |  |
| សមតុល្យគណនីដើមទុន                   | <b>២៨២</b>     | <b>៣៤៤</b>     | <b>៣៥០</b>     | <b>៣៤៣</b>     | <b>២៧៧</b>     | <b>២៧៩</b>     | <b>២៨២</b>     | <b>២៨៣</b>     | ០,៣                 | -១៧,៦               |  |
| <b>គណនីហិរញ្ញវត្ថុ</b>              |                |                |                |                |                |                |                |                |                     |                     |  |
| វិនិយោគផ្ទាល់ (សុទ្ធ)               | ១.៧៤៩          | ១.៧៣២          | ២.០៩៨          | ១.៧៨២          | ១.៦២១          | ១.៤៩៧          | ១.៧៩៦          | ១.៤៤៣          | -១៤,១               | -១៣១,៤              |  |
| វិនិយោគលើឥណបត្រ (សុទ្ធ)             | -២១            | ១១             | ១០             | -១១១           | -៣៣            | ២៥             | -១១១           | ៣៩             | --                  | --                  |  |
| វិនិយោគផ្សេងទៀត (សុទ្ធ)             | -៥១៨           | ៣៩៦            | -១.៦៨៤         | ៧៩២            | -១.០៦៤         | ២៧២            | ១.៦៧១          | ១.១១៥          | -៣៣,៣               | ៤០,៨                |  |
| ទ្រព្យសកម្មជាទុនបម្រុងបរទេស*        | -៤៨៥           | -៣             | ៣៥៦            | -៧២១           | -១៥៥           | -៨៥១           | -១.០៩៤         | -៩៥៧           | -១២,៥               | ៣២,៧                |  |
| សមតុល្យគណនីហិរញ្ញវត្ថុ              | <b>៧២៦</b>     | <b>២.១៣៦</b>   | <b>៧៨០</b>     | <b>១.៧៤២</b>   | <b>៣៧០</b>     | <b>១.៣៧២</b>   | <b>២.៣៦២</b>   | <b>១.៧៤០</b>   | -២៣,១               | -០,១                |  |
| <b>កំហុស និង រំលង</b>               | <b>១៣៩</b>     | <b>-៨៨</b>     | <b>-១៧៩</b>    | <b>១៩១</b>     | <b>-១១០</b>    | <b>២០៨</b>     | <b>-១៨២</b>    | <b>-១០៩</b>    | -៤០,០               | --                  |  |
| <b>ស្ថានភាពទិញទំនិញសេវា</b>         |                |                |                |                |                |                |                |                |                     |                     |  |
| <b>ស្ថានភាពទិញទំនិញសេវា (សុទ្ធ)</b> | <b>-១៣.២៧៨</b> | <b>-១៦.៤៩៧</b> | <b>-១៧.៦៦៤</b> | <b>-១៩.០៩១</b> | <b>-១៩.៩៧៥</b> | <b>-២០.១៣២</b> | <b>-២២.៩២៤</b> | <b>-២៣.៨៤២</b> | ៤,០                 | ២៤,៩                |  |

\*របបបញ្ចូលទុន និងសិទ្ធិឧត្តមសេស

**តារាង ១ : តារាងសង្ខេបជញ្ជីងទូទាត់ ( គិតជាពាន់លានរៀល )**

| សមាសធាតុសំខាន់ៗ                  | ត្រី.៣-១២     | ត្រី.៤-១២     | ២០១២           | ត្រី.១-១៣     | ត្រី.២-១៣     | ត្រី.៣-១៣     | ត្រី.៤-១៣     | ២០១៣           | ត្រី.១-១៤     | ត្រី.២-១៤     | ត្រី.៣-១៤     | ត្រី.៤-១៤     |
|----------------------------------|---------------|---------------|----------------|---------------|---------------|---------------|---------------|----------------|---------------|---------------|---------------|---------------|
| <b>គណនីចរន្ត</b>                 |               |               |                |               |               |               |               |                |               |               |               |               |
| <b>ទំនិញ</b>                     |               |               |                |               |               |               |               |                |               |               |               |               |
| នាំចេញ-fob                       | ៦.៥៥៥         | ៥.៨៥៥         | ២២.៧២០         | ៥.៨៨២         | ៦.១៦៩         | ៧.៤២១         | ៦.៨៣៧         | ២៦.៣១០         | ៧.២៤១         | ៧.០១២         | ៧.៩៩៥         | ៧.៦៦៦         |
| នាំចូល-fob                       | -៨.៩០៣        | -៨.៨៣៨        | -៣២.៨២៧        | -៩.៧១០        | -៩.៥២០        | -៩.៤១៥        | -១០.៥៩១       | -៣៩.២៣៦        | -៩.៦៤៨        | -១០.០០៤       | -១១.៦២០       | -១១.៦១៣       |
| សមតុល្យគណនីទំនិញ                 | <b>-២.៣៤៨</b> | <b>-២.៩៨៣</b> | <b>-១០.១០៧</b> | <b>-៣.៨២៨</b> | <b>-៣.៣៥១</b> | <b>-១.៩៩៤</b> | <b>-៣.៧៥៤</b> | <b>-១៦.៩២៦</b> | <b>-២.៤០៧</b> | <b>-២.៩៩២</b> | <b>-៣.៦២៥</b> | <b>-៣.៩៤៦</b> |
| <b>រេវ៉ា</b>                     |               |               |                |               |               |               |               |                |               |               |               |               |
| គណនី                             | ៣.០៤៤         | ៣.៤១៧         | ១២.៨៧១         | ៣.៨១៤         | ៣.០៩៨         | ៣.២៧៤         | ៣.៨៧៧         | ១៤.០៦៤         | ៤.១៨៧         | ៣.៤៧៤         | ៣.៥៥៩         | ៤.១៦៣         |
| គណនី                             | -១.៥៧៧        | -១.៥៩៥        | -៦.១៩១         | -១.៧០៦        | -១.៧៤៩        | -១.៧១០        | -១.៩៣១        | -៧.០៩៧         | -១.៨៥៥        | -១.៨៦៦        | -១.៨៧៧        | -១.៩៩៩        |
| រេវ៉ា (សុទ្ធ)                    | <b>១.៤៦៧</b>  | <b>១.៨២២</b>  | <b>៦.៦៨០</b>   | <b>២.១០៨</b>  | <b>១.៣៤៩</b>  | <b>១.៥៦៤</b>  | <b>១.៩៤៦</b>  | <b>៦.៩៦៧</b>   | <b>២.៣៣២</b>  | <b>១.៦០៨</b>  | <b>១.៦៨២</b>  | <b>២.១៦៤</b>  |
| សមតុល្យគណនីទំនិញ និង រេវ៉ា       | <b>-៨៨១</b>   | <b>-១១៦១</b>  | <b>-៣.៤២៧</b>  | <b>-១.៧២០</b> | <b>-២.០០៣</b> | <b>-៤៣៦</b>   | <b>-១.៨០៧</b> | <b>-៩.៩៥៩</b>  | <b>-១៤</b>    | <b>-១.៣៨៤</b> | <b>-១.៩៤២</b> | <b>-១.៧៨២</b> |
| <b>ប្រាក់ចំណូល</b>               |               |               |                |               |               |               |               |                |               |               |               |               |
| គណនី                             | ៦៩            | ៧១            | ២៧៣            | ៧៤            | ៦៩            | ៧១            | ៧០            | ២៥៥            | ៧៥            | ១១៣           | ១៧១           | ១៧៧           |
| គណនី                             | -៨២៩          | -៧៦៤          | -៣.១៥១         | -៨៨៤          | -៨៤១          | -៩៧៦          | -៩០៤          | -៣.៦០៥         | -១.០៩៩        | -១.០៥៤        | -១.១៩៣        | -១.០៨៦        |
| ប្រាក់ចំណូល (សុទ្ធ)              | <b>-៧៦០</b>   | <b>-៦៩៣</b>   | <b>-២.៨៧៨</b>  | <b>-៨១០</b>   | <b>-៧៧២</b>   | <b>-៩០៥</b>   | <b>-៨៣៤</b>   | <b>-៣.៣៥០</b>  | <b>-៩២៤</b>   | <b>-៩៤១</b>   | <b>-១.០២២</b> | <b>-៩០៩</b>   |
| <b>បរិបូណ៌</b>                   |               |               |                |               |               |               |               |                |               |               |               |               |
| គណនី                             | ៤៥៩           | ៤៧៧           | ២.០១៤          | ៥៣៣           | ៥០៣           | ៥០៨           | ៤៨០           | ២.០២៤          | ៦៥៧           | ៦៥១           | ៧៣៦           | ៩២៤           |
| គណនី                             | -១១៩          | -១៧១          | -៣៥១           | -១៣៣          | -១២១          | -១២៤          | -១១៥          | -៤៩៣           | -១៣៥          | -១៥៧          | -១៣៤          | -១៤៦          |
| បរិបូណ៌ (សុទ្ធ)                  | <b>៣៤១</b>    | <b>៣០៦</b>    | <b>១.៦៦៣</b>   | <b>៤០០</b>    | <b>៣៨២</b>    | <b>៣៨៤</b>    | <b>៣៦៥</b>    | <b>១.៥៣១</b>   | <b>៥២២</b>    | <b>៤៩៤</b>    | <b>៦០២</b>    | <b>៧៧៨</b>    |
| សមតុល្យគណនីចរន្ត                 | <b>-១.៣០០</b> | <b>-១.១៤៧</b> | <b>-៤.៦៤២</b>  | <b>-២.១៣០</b> | <b>-២.៣៥២</b> | <b>-៩៥១</b>   | <b>-២.២៧៦</b> | <b>-៧.៧៤៩</b>  | <b>-៥៣៦</b>   | <b>-១.៨៣០</b> | <b>-២.៣៦២</b> | <b>-១.៩១៣</b> |
| <b>គណនីដើមទុន</b>                |               |               |                |               |               |               |               |                |               |               |               |               |
| <b>បរិបូណ៌</b>                   |               |               |                |               |               |               |               |                |               |               |               |               |
| គណនី                             | ៣៧៣           | ៣៧២           | ១.៤៧៧          | ៣៤១           | ៣៤៤           | ៣៥០           | ៣៤៣           | ១.៣៧៧          | ២៧៧           | ២៧៩           | ២៨២           | ២៨៣           |
| គណនី                             | -៩១           | -៩០           | -៣៦២           | គ្មាន         | គ្មាន         | គ្មាន         | គ្មាន         | គ្មាន          | គ្មាន         | គ្មាន         | គ្មាន         | គ្មាន         |
| បរិបូណ៌ (សុទ្ធ)                  | <b>២៨២</b>    | <b>២៨២</b>    | <b>១.១១៥</b>   | <b>៣៤១</b>    | <b>៣៤៤</b>    | <b>៣៥០</b>    | <b>៣៤៣</b>    | <b>១.៣៧៧</b>   | <b>២៧៧</b>    | <b>២៧៩</b>    | <b>២៨២</b>    | <b>២៨៣</b>    |
| សមតុល្យគណនីដើមទុន                | <b>២៨២</b>    | <b>២៨២</b>    | <b>១.១១៥</b>   | <b>៣៤១</b>    | <b>៣៤៤</b>    | <b>៣៥០</b>    | <b>៣៤៣</b>    | <b>១.៣៧៧</b>   | <b>២៧៧</b>    | <b>២៧៩</b>    | <b>២៨២</b>    | <b>២៨៣</b>    |
| <b>គណនីបរិក្ខេប</b>              |               |               |                |               |               |               |               |                |               |               |               |               |
| <b>វិនិយោគរង្វៀល</b>             | <b>១.៦៦៥</b>  | <b>១.៧៤៩</b>  | <b>៧.២៥៥</b>   | <b>១.៧៤៣</b>  | <b>១.៧៣២</b>  | <b>២.០៩៨</b>  | <b>១.៧៨២</b>  | <b>៧.៣៥៤</b>   | <b>១.៦២១</b>  | <b>១.៨៩៧</b>  | <b>១.៧៩៦</b>  | <b>១.៥៤៣</b>  |
| ក្រៅប្រទេស                       | -៥២           | -៣៤           | -១៤៦           | -៤១           | -៣៨           | -៤៨           | -៥៩           | -១៤៦           | -៣៦           | -៣៨           | -៣៤           | -២១           |
| ក្នុងប្រទេស                      | ១.៧១៧         | ១.៧៨៣         | ៧.៤០១          | ១.៧៨៤         | ១.៧៧០         | ២.១៤៦         | ១.៨៤១         | ៧.៥០០          | ១.៦៥៧         | ១.៩៣៥         | ១.៨៣០         | ១.៥៦៤         |
| <b>វិនិយោគរង្វៀលសរុប</b>         | <b>-៣៥</b>    | <b>-២១</b>    | <b>-១៣៥</b>    | <b>១៤</b>     | <b>១១</b>     | <b>១០</b>     | <b>-១១១</b>   | <b>-៧៥</b>     | <b>-៣៣</b>    | <b>២៥</b>     | <b>-១១១</b>   | <b>៣៩</b>     |
| ប្រឡូសកម្ម                       | -៣៥           | -២១           | -១៣៥           | ១៤            | ១១            | ១០            | -១១១          | -៧៥            | -៣៣           | ២៥            | -១១១          | ៣៩            |
| ប្រឡូសកម្ម                       | គ្មាន         | គ្មាន         | គ្មាន          | គ្មាន         | គ្មាន         | គ្មាន         | គ្មាន         | គ្មាន          | គ្មាន         | គ្មាន         | គ្មាន         | គ្មាន         |
| <b>វិនិយោគរង្វៀលសរុប</b>         | <b>-៦៥</b>    | <b>-៥១៨</b>   | <b>-១.៤៣៦</b>  | <b>១.១៣៦</b>  | <b>៣៩៦</b>    | <b>-១.៦៨៤</b> | <b>៧៩២</b>    | <b>៦៣៩</b>     | <b>-១.០៦៤</b> | <b>២៧២</b>    | <b>១.៦៧១</b>  | <b>១.១១៥</b>  |
| ប្រឡូសកម្ម                       | -១.៥៨៤        | -២.៨៨៤        | -៩.១១៤         | -១.៥០         | ៣១១           | -២.៨៧៤        | -១.៨៣៤        | -៤.៥៤៧         | -២.០១៧        | -៦៥៤          | -១.៣៨៤        | ៥២៣           |
| ប្រឡូសកម្ម                       | ១.៥១៩         | ២.៣៧០         | ៧.៦៧៨          | ១.៦៤៦         | ៤៥            | ១.១៩០         | ២.៦៦៥         | ៥.១៨៦          | ៥៩៣           | ៩២៦           | ៣.០៥៥         | ៥៩២           |
| <b>ប្រឡូសកម្មជាតិសរុបសរុប</b>    | <b>-២៧៣</b>   | <b>-៤៨៥</b>   | <b>-១.៥៦៣</b>  | <b>-១.០៦៤</b> | <b>-៣</b>     | <b>៣៥៦</b>    | <b>-៧២១</b>   | <b>-១.៤៤៧</b>  | <b>-១៥៥</b>   | <b>-៤៨១</b>   | <b>-១.០៩៤</b> | <b>-៥៥៧</b>   |
| សមតុល្យគណនីបរិក្ខេប              | <b>១.២៨៩</b>  | <b>៧២៦</b>    | <b>៤.១១៧</b>   | <b>១.៨១៧</b>  | <b>២.១៣៦</b>  | <b>៧៤០</b>    | <b>១.៧៧១</b>  | <b>៦.៧១១</b>   | <b>៣៧០</b>    | <b>១.៣៤២</b>  | <b>២.២៦២</b>  | <b>១.៧៤០</b>  |
| <b>កំហុស និង រំលង</b>            | <b>-២៧១</b>   | <b>១៣៩</b>    | <b>-៥៩០</b>    | <b>-២៣</b>    | <b>-៨៨</b>    | <b>-១៧៩</b>   | <b>១៩១</b>    | <b>-៩៩</b>     | <b>-១១០</b>   | <b>២០៨</b>    | <b>-១៨២</b>   | <b>-១០៩</b>   |
| អត្រាប្តូរប្រាក់ ( រៀល/ដុល្លារ ) | ៤.០៥៦         | ៤.០០៧         | ៤.០៣៣          | ៣.៩៩៥         | ៤.០៣២         | ៤.០៦២         | ៤.០២០         | ៤.០២៧          | ៣.៩៩៤         | ៤.០២៦         | ៤.០៦០         | ៤.០៧០         |

**តារាង ២ : បញ្ជីទទួលបាន " គណនីទំនិញ " ( គិតជាពាន់លានរៀល )**

| <b>គណនីទំនិញ</b>                               | ត្រី.៣-១២    | ត្រី.៤-១២     | ២០១២          | ត្រី.១-១៣    | ត្រី.២-១៣    | ត្រី.៣-១៣    | ត្រី.៤-១៣    | ២០១៣          | ត្រី.១-១៤    | ត្រី.២-១៤    | ត្រី.៣-១៤    | ត្រី.៤-១៤    |
|--|--------------|---------------|---------------|--------------|--------------|--------------|--------------|---------------|--------------|--------------|--------------|--------------|
| <b>ការដាំដុះ f.o.b</b>                         |              |               |               |              |              |              |              |               |              |              |              |              |
| ទំនិញទូទៅ                                      | ៦.៥២៤        | ៥.៨២៣         | ២២.៥៩៣        | ៥.៨៤៤        | ៦.១៣៧        | ៧.៣៨៧        | ៦.៨០១        | ២៦.១៦៨        | ៧.១៩៩        | ៦.៩៧៧        | ៧.៩៦១        | ៧.៦២៧        |
| ទំនិញសម្រាប់កែច្នៃ                             | គ្មាន        | គ្មាន         | គ្មាន         | គ្មាន        | គ្មាន        | គ្មាន        | គ្មាន        | គ្មាន         | គ្មាន        | គ្មាន        | គ្មាន        | គ្មាន        |
| ទំនិញសម្រាប់ជួសជុល                             | គ្មាន        | គ្មាន         | គ្មាន         | គ្មាន        | គ្មាន        | គ្មាន        | គ្មាន        | គ្មាន         | គ្មាន        | គ្មាន        | គ្មាន        | គ្មាន        |
| មាសមិនមែនរូបិយវត្ថុ                            | --           | --            | --            | --           | --           | --           | --           | --            | --           | --           | --           | --           |
| <b>ការដាំដុះសរុប f.o.b*</b>                    | <b>៦.៥២៤</b> | <b>៥.៨២៣</b>  | <b>២២.៥៩៣</b> | <b>៥.៨៤៤</b> | <b>៦.១៣៧</b> | <b>៧.៣៨៧</b> | <b>៦.៨០១</b> | <b>២៦.១៦៨</b> | <b>៧.១៩៩</b> | <b>៦.៩៧៧</b> | <b>៧.៩៦១</b> | <b>៧.៦២៧</b> |
| <b>ក្នុងនោះ :</b>                              |              |               |               |              |              |              |              |               |              |              |              |              |
| នាំចេញតាមប្រព័ន្ធអន្តរជាតិ                     | ៥.៨៤៤        | ៥.២៤៩         | ២០.៣៥៤        | ៥.២៧២        | ៥.៥៥៣        | ៦.៧៨៥        | ៥.៩៩២        | ២៣.៥៩០        | ៦.៣៧១        | ៦.១៤០        | ៧.១៨២        | ៦.៧៦៣        |
| កៅស៊ូ និងផលិតផលកៅស៊ូ                           | ១៨៦          | ១៧៦           | ៦៥៥           | ១៤៦          | ១៥៥          | ១៩៥          | ២០៥          | ៧០១           | ១២៧          | ១៦០          | ៩៨           | ១៩២          |
| ផលិតផលសាម                                      | ៣            | ៣             | ២៥            | ២            | ៤            | ១            | ២            | ៩             | ២            | ១            | ១            | ១            |
| ឈើ និងផលិតផលឈើ                                 | ១៩           | ៤៨            | ១៣២           | ៧៧           | ៣៤           | ៦៩           | ១៣២          | ៣១២           | ២២១          | ១៨២          | ៥៧           | ៣០           |
| ទំនិញផ្សេងទៀត                                  | ៤៥៨          | ៣៧៧           | ១.៥៥៤         | ៣៨៥          | ៤២៣          | ៣៧០          | ៥០៧          | ១.៦៩៧         | ៥២២          | ៥២៩          | ៦៥៨          | ៦៧៩          |
| <b>ការដាំដុះសរុប f.o.b*</b>                    |              |               |               |              |              |              |              |               |              |              |              |              |
| <b>៥.៨៤៤</b>                                   | <b>៥.២៤៩</b> | <b>២០.៣៥៤</b> | <b>៥.៨៤៤</b>  | <b>៥.៥៥៣</b> | <b>៦.៧៨៥</b> | <b>៥.៩៩២</b> | <b>៦.៨០១</b> | <b>២៦.១៦៨</b> | <b>៧.១៩៩</b> | <b>៦.៩៧៧</b> | <b>៧.៩៦១</b> | <b>៧.៦២៧</b> |
| <b>ក្នុងនោះ :</b>                              |              |               |               |              |              |              |              |               |              |              |              |              |
| វត្ថុធាតុដើមសម្រាប់វិស័យកាត់ដេរសម្រាប់កំពង់    | ២.១៦៧        | ២.១៧៣         | ៨.២៦៣         | ២.១៨២        | ២.៥៦៨        | ២.៨០៩        | ២.៤៧៥        | ១០.០៣៤        | ២.៣៤២        | ២.៧៤១        | ២.៦៤៣        | ២.៧៦១        |
| ប្រេងឥន្ធនៈ ប្រេងអគ្គិសនី និងវត្ថុធាតុដើមកំពង់ | ១.២៩២        | ១.២៩០         | ៥.០៥៩         | ១.១៨១        | ១.២១៤        | ១.៣៤១        | ១.១៧២        | ៤.៩០៧         | ១.០១៦        | ១.១៥១        | ១.២៣៩        | ១.២១៧        |
| គ្រឿងចក្រ និងឧបករណ៍គីមី                        | ៥៦១          | ៥៤៤           | ២.២៤៣         | ៥៧៣          | ៥៨០          | ៥២២          | ៦១៣          | ២.២៨៩         | ៦៥០          | ៦៥៣          | ៧១៧          | ៨២៨          |
| គ្រឿងសំណង់                                     | ៣៩៦          | ៣៥១           | ១.៤៥២         | ៤៧៧          | ៤២០          | ៣៧០          | ៤០៨          | ១.៦៧៥         | ៥៤០          | ៤៨៤          | ៥១៥          | ៤៨៩          |
| កេសធុ:មានជាតិស្រវឹង និងបារី                    | ១៥២          | ១៨០           | ៦២៥           | ១១៦          | ១៧២          | ១៨៧          | ១៨៧          | ៦៦២           | ១៨៩          | ២២៣          | ២៥៤          | ២៤២          |
| ម្ហូបអាហារ                                     | ១១០          | ១២២           | ៤៥០           | ១១១          | ១១៨          | ១០៤          | ១៨១          | ៥១៤           | ២០៥          | ១៥៥          | ១៤៤          | ១៦១          |
| ផ្លែ   | ១២៥          | ១១៦           | ៣៨៣           | ៩៦           | ១២២          | ១១៥          | ១៣២          | ៤៦៦           | ១៤៩          | ១៦០          | ២០៣          | ១៧០          |
| គ្រឿងអេឡិចត្រូនិច                              | ១៨           | ១៦            | ៦៥            | ២០           | ១៧           | ១៥           | ១៩           | ៧១            | ៣១           | ៥៤           | ៣៨           | ៣៤           |
| កេសធុ:មិនមានជាតិស្រវឹង                         | ១៦           | ២២            | ៨២            | ៣១           | ៣២           | ៣១           | ៤១           | ១៣៦           | ៤២           | ៥១           | ៤៤           | ៦៦           |
| ទំនិញផ្សេងទៀត                                  | ៤.០៦៦        | ៣.៥៨៤         | ១៤.២០៣        | ៤.៩២៣        | ៤.២៧៧        | ៣.៩២០        | ៥.៣៦៣        | ១៨.៤៨៤        | ៤.៤៨១        | ៤.៣៣២        | ៥.៨២៤        | ៥.៦៤៣        |

**សរុបគុណសម្រាប់គណនីទំនិញ**      **-២.៣៤៨**      **-២.៥៨៣**      **-១០.១០៤**      **-៣.៨២៨**      **-៣.៣៥១**      **-១.៩៩៤**      **-៣.៧៥៣**      **-១២.៩២៧**      **-២.៤០៦**      **-២.៩៩២**      **-៣.៦២៤**      **-៣.៩៤៦**

\*រាប់បញ្ចូលទិន្នន័យប៉ាន់ស្មានបន្ថែម  
 អត្រាប្តូរប្រាក់ ( រៀល/ដុល្លារ )      ៤.០៥៦      ៤.០០៧      ៤.០៣៣      ៣.៩៩៥      ៤.០៣២      ៤.០៦២      ៤.០២០      ៤.០២៧      ៣.៩៩៤      ៤.០២៦      ៤.០៦០      ៤.០៧០

តារាង : ជំពូកទី១៧ គណនីសេវា ( គិតជាពាន់លានរៀល )

| គណនីសេវា                          | ត្រី.៣-១២    | ត្រី.៤-១២    | ២០១២          | ត្រី.១-១៣    | ត្រី.២-១៣    | ត្រី.៣-១៣    | ត្រី.៤-១៣    | ២០១៣          | ត្រី.១-១៤    | ត្រី.២-១៤    | ត្រី.៣-១៤    | ត្រី.៤-១៤    |
|-----------------------------------|--------------|--------------|---------------|--------------|--------------|--------------|--------------|---------------|--------------|--------------|--------------|--------------|
| <b>សេវា ( គណនីសេវា )</b>          | <b>៣.០៤៤</b> | <b>៣.៤១៧</b> | <b>១២.៨៧១</b> | <b>៣.៨១៤</b> | <b>៣.០៩៨</b> | <b>៣.២៧៤</b> | <b>៣.៨៧៧</b> | <b>១៤.០៦៤</b> | <b>៤.១៨៧</b> | <b>៣.៨៧៤</b> | <b>៣.៤៥៩</b> | <b>៤.១៦៣</b> |
| <b>សេវាដឹកជញ្ជូន</b>              | <b>២៨៤</b>   | <b>៣៤៩</b>   | <b>១.២៦១</b>  | <b>៣៩០</b>   | <b>៣០៣</b>   | <b>៣១១</b>   | <b>៣៨០</b>   | <b>១.៣៨៣</b>  | <b>៤៨៧</b>   | <b>៣៣៨</b>   | <b>៣៧២</b>   | <b>៤១៦</b>   |
| ការដឹកជញ្ជូនតាមផ្លូវអាកាស         | ២៣៧          | ២៩៦          | ១.០៦៤         | ៣៨៧          | ២៦១          | ២៧០          | ៣៣៩          | ១.២២៧         | ៤០៣          | ២៨២          | ៣១១          | ៣៦៨          |
| - ថ្លៃប្រតិបត្តិការដឹកជញ្ជូន      | ៩            | ៧            | ២៩            | ៨            | ៨            | ៨            | ៧            | ៣១            | ១០           | ៨            | ៧            | ៦            |
| - ថ្លៃប្រតិបត្តិការដឹកជញ្ជូនដំណើរ | ១៧៦          | ២២៩          | ៨០៧           | ២៧៩          | ១៩៣          | ២៦២          | ៣៣២          | ១.១៩៦         | ៣៩៣          | ២៧៤          | ២៧៦          | ២៦២          |
| - ផ្សេងៗ                          | ៥៣           | ៦១           | ២២៨           | ៧៤           | ៦០           | ៦១           | ៧២           | ២៦៧           | ៨១           | ៦៩           | ៦៨           | ៧៤           |
| ការដឹកជញ្ជូនតាមផ្លូវទឹក           | ៣០           | ៣១           | ១៣៣           | ៣១           | ៣២           | ៣៣           | ៣៤           | ១៣០           | ៤១           | ៤២           | ៣៧           | ៤១           |
| - ថ្លៃប្រតិបត្តិការដឹកជញ្ជូន      | ១            | ១            | ៣             | ១            | ១            | ២            | ២            | ៦             | ២            | ២            | ១            | ១            |
| - ថ្លៃប្រតិបត្តិការដឹកជញ្ជូនដំណើរ | --           | --           | --            | --           | ០            | ១            | ៤            | ៦             | ០            | ០            | ១            | ០            |
| - ផ្សេងៗ                          | ២៨           | ៣០           | ១២៩           | ៣០           | ៣០           | ៣០           | ២៨           | ១២៤           | ៣៨           | ៤០           | ៣៥           | ៤០           |
| ការដឹកជញ្ជូនផ្សេងទៀត              | ១៧           | ២១           | ៦៥            | ២            | ១១           | ៨            | ៦            | ២៧            | ១២           | ១៤           | ២៤           | ៧            |
| - ថ្លៃប្រតិបត្តិការដឹកជញ្ជូន      | ១            | ៣            | ៤             | ១            | ១            | ៦            | ៣            | ១១            | ៥            | ៥            | ៦            | ៧            |
| - ថ្លៃប្រតិបត្តិការដឹកជញ្ជូនដំណើរ | ០            | ០            | ០             | ០            | ៧            | ១            | ២            | ១០            | ៧            | ៧            | ១៨           | ០            |
| - ផ្សេងៗ                          | ១៦           | ១៨           | ៦១            | ១            | ២            | ២            | ១            | ៥             | ០            | ១            | ០            | ០            |
| <b>សេវាថ្នាំដំណើរ</b>             | <b>២.២៩៧</b> | <b>២.៦០០</b> | <b>៩.៩៣០</b>  | <b>២.៩២៣</b> | <b>២.២៩១</b> | <b>២.៤២៤</b> | <b>២.៩៧១</b> | <b>១០.៧១០</b> | <b>៣.២២២</b> | <b>២.៥៦៧</b> | <b>២.៧៩០</b> | <b>៣.៣៤៥</b> |
| <b>សេវាផ្សេងៗ</b>                 | <b>៤៦២</b>   | <b>៤៦៩</b>   | <b>១.៦៨០</b>  | <b>៥០១</b>   | <b>៥០៤</b>   | <b>៤៤០</b>   | <b>៥២៦</b>   | <b>១.៩៧១</b>  | <b>៥០៩</b>   | <b>៥៦៩</b>   | <b>៣៩៧</b>   | <b>៤០២</b>   |
| ទូរគមនាគមន៍                       | ៨៣           | ៦៨           | ២៦៧           | ៥៥           | ៨១           | ៥១           | ៨៧           | ២៣៣           | ៥៥           | ៦២           | ៧៤           | ៩៥           |
| សាងសង់                            | ៣៣           | ១០           | ៦៧            | ២៨           | ១៤           | ១១           | ៨            | ៦២            | ១៥           | ១០           | ១០           | ៦            |
| តារាងបំបែក                        | ១            | ០            | ៦             | ០            | -៣           | ០            | ៥            | ៣             | ០            | ១            | ០            | ០            |
| ហិរញ្ញវត្ថុ                       | ១៥           | ២៦           | ៧៧            | ២            | ៣            | ៣            | ៧១           | ៧៩            | ២១           | ៥៩           | ៨            | ១៣           |
| កុំព្យូទ័រ និងព័ត៌មាន             | ០            | ០            | ១             | ០            | ០            | ០            | ០            | ០             | ៥            | ៣            | ៣            | ២            |
| ថ្លៃអាជ្ញាប័ណ្ណ និងពន្ធសុយសារ     | ៦            | ០            | ១៦            | ០            | ៣            | ៣            | ៣            | ១០            | ៣            | ២            | ៣            | ២            |
| ពាណិជ្ជកម្មផ្សេងៗ                 | ១៩៣          | ២១៦          | ៦៨១           | ២៨៥          | ២៧០          | ២២៥          | ២៣១          | ១.០១១         | ៣១៣          | ៣៣៣          | ២០៤          | ១៦៥          |
| ផ្ទាល់ខ្លួន វប្បធម៌ និងការកសាង    | ៣            | ៣            | ១០            | ៣            | ៣            | ៣            | ៣            | ១២            | ៤            | ៤            | ៤            | ៤            |
| រដ្ឋាភិបាល                        | ១២៩          | ១៤៦          | ៥៥៥           | ១២៨          | ១៣៣          | ១៤៤          | ១៥៧          | ៥៦២           | ៩៣           | ៩៥           | ៩០           | ១១៥          |
| <b>សេវា ( គណនី )</b>              | <b>១.៤៧៧</b> | <b>១.៤៩៥</b> | <b>៦.១៩១</b>  | <b>១.៧០៦</b> | <b>១.៧៨៩</b> | <b>១.៧១០</b> | <b>១.៩៣១</b> | <b>៧.០៩៧</b>  | <b>១.៨៥៥</b> | <b>១.៨៦៦</b> | <b>១.៨៧៧</b> | <b>១.៩៩៩</b> |
| <b>សេវាដឹកជញ្ជូន</b>              | <b>៨៨៨</b>   | <b>៨៥២</b>   | <b>៣.២៣៤</b>  | <b>៩៦៨</b>   | <b>៩៤៨</b>   | <b>៩០១</b>   | <b>១.០៣៦</b> | <b>៣.៨៥៤</b>  | <b>១.០៥៧</b> | <b>៨៥០</b>   | <b>៨៨៣</b>   | <b>៩២៨</b>   |
| ការដឹកជញ្ជូនតាមផ្លូវអាកាស         | ១២៦          | ១៦០          | ៥៦៨           | ១៥៩          | ១៤៣          | ១៤៩          | ១៤៤          | ៦៦៤           | ២១១          | ១៥៦          | ១៧០          | ១៩៩          |
| - ថ្លៃប្រតិបត្តិការដឹកជញ្ជូន      | ១១           | ១៥           | ៥០            | ១៥           | ១៦           | ១៧           | ១៧           | ៦៥            | ១៥           | ១៤           | ១៤           | ១៥           |
| - ថ្លៃប្រតិបត្តិការដឹកជញ្ជូនដំណើរ | ៨១           | ១០៥          | ៣៧២           | ១២៧          | ៨៩           | ៩២           | ១២០          | ៤៩៩           | ១៤៤          | ៩៦           | ១០៥          | ១៣៣          |
| - ផ្សេងៗ                          | ៣៤           | ៣៩           | ១៤៧           | ៤៧           | ៣៩           | ៤០           | ៤៦           | ១៧០           | ៥២           | ៤៦           | ៤៤           | ៤៧           |
| ការដឹកជញ្ជូនតាមផ្លូវទឹក           | ៧១៩          | ៦៨៤          | ២.៦៦៦         | ៧៧៩          | ៧៨១          | ៧៣៩          | ៨៣៣          | ៣.១២៤         | ៨៣៤          | ៦៦០          | ៦៥៨          | ៧០៧          |
| - ថ្លៃប្រតិបត្តិការដឹកជញ្ជូន      | ៧១៩          | ៦៨៤          | ២.៦៦៦         | ៧៧៩          | ៧៨០          | ៧៣៨          | ៨៣១          | ៣.១២៤         | ៨៣៤          | ៦៦០          | ៦៥៧          | ៧០៦          |
| - ថ្លៃប្រតិបត្តិការដឹកជញ្ជូនដំណើរ | ០            | ០            | ០             | ០            | ០            | ២            | ២            | ៤             | ៣            | ០            | ០            | ១            |
| - ផ្សេងៗ                          | ០            | ០            | ១             | ០            | ០            | ០            | ០            | ១             | ០            | ០            | ០            | ០            |
| ការដឹកជញ្ជូនផ្សេងទៀត              | ១៣           | ៨            | ៣៣            | ៥            | ២៤           | ១៣           | ១៩           | ៦១            | ៨            | ៣៣           | ១៥           | ២១           |
| - ថ្លៃប្រតិបត្តិការដឹកជញ្ជូន      | ៩            | ៤            | ២០            | ៤            | ៤            | ៩            | ១២           | ២៨            | ៥            | ២៥           | ១០           | ១៧           |
| - ថ្លៃប្រតិបត្តិការដឹកជញ្ជូនដំណើរ | --           | --           | --            | --           | ១៧           | ៤            | ៧            | ២៨            | ៣            | ៩            | ៤            | ៤            |
| - ផ្សេងៗ                          | ៤            | ៤            | ១៣            | ១            | ៤            | ០            | ០            | ៥             | ០            | ០            | ១            | ០            |
| <b>សេវាថ្នាំដំណើរ</b>             | <b>៣១៨</b>   | <b>៣៣០</b>   | <b>១.៦៦៦</b>  | <b>៣២៧</b>   | <b>៣៤៧</b>   | <b>៣៣៨</b>   | <b>៣៧៧</b>   | <b>១.៤២៩</b>  | <b>៣៤៤</b>   | <b>៤១០</b>   | <b>៤៣៥</b>   | <b>៤៣២</b>   |
| <b>សេវាផ្សេងៗ</b>                 | <b>៤០១</b>   | <b>៤១៣</b>   | <b>១.៦៨៧</b>  | <b>៤១២</b>   | <b>៤១៤</b>   | <b>៤៣១</b>   | <b>៥១៤</b>   | <b>១.៨១៥</b>  | <b>៤៥៤</b>   | <b>៦០៦</b>   | <b>៥៥៩</b>   | <b>៦៣៩</b>   |
| ទូរគមនាគមន៍                       | ៣៩           | ៣៧           | ១៧៥           | ៣៧           | ៣៨           | ៦៧           | ៤៨           | ១៨៩           | ៧២           | ៥៧           | ៨៣           | ១១៣          |
| សាងសង់                            | ១៣៥          | ១៣៣          | ៦០៩           | ១២៥          | ១៤០          | ១៥៧          | ១៥៨          | ៥៨០           | ១៣០          | ១៣៦          | ១២០          | ១៣២          |
| តារាងបំបែក                        | ៩៤           | ៨៩           | ៣៦៦           | ៩៤           | ១០៤          | ៩៩           | ១០៧          | ៤០៤           | ១០៥          | ១១០          | ១១០          | ១៣១          |
| ហិរញ្ញវត្ថុ                       | ២            | ២            | ២២            | ២៧           | ១៦           | ១៤           | ៥៧           | ១១៨           | ១៧           | ១០           | ៦            | ១            |
| កុំព្យូទ័រ និងព័ត៌មាន             | ៦            | ២            | ១១            | ៦            | ២            | ២            | ៩            | ១៩            | ៩            | ១០           | ២៤           | ១១០          |
| ថ្លៃអាជ្ញាប័ណ្ណ និងពន្ធសុយសារ     | ១២           | ១២           | ៤៥            | ១២           | ១១           | ១៣           | ១៣           | ៤៨            | ១២           | ៣៣           | ២២           | ១៦           |
| ពាណិជ្ជកម្មផ្សេងៗ                 | ៨០           | ៨៣           | ២៩៩           | ៧៨           | ៧២           | ៨៣           | ៨៥           | ៣១៩           | ៧៧           | ២២១          | ១៤៩          | ១០៥          |
| ផ្ទាល់ខ្លួន វប្បធម៌ និងការកសាង    | ៦            | ៦            | ២៣            | ៦            | ៦            | ៦            | ៦            | ២៤            | ៦            | ៦            | ៦            | ៦            |
| រដ្ឋាភិបាល                        | ២៧           | ៤៩           | ១៣៧           | ២៧           | ២៦           | ២៦           | ៣៥           | ១១៥           | ២៦           | ២៥           | ៣៥           | ២៥           |
| <b>សរុបគុណ្ណគណនីសេវា</b>          | <b>១.៤៧៧</b> | <b>១.៤៩៥</b> | <b>៦.១៩១</b>  | <b>១.៧០៦</b> | <b>១.៧៨៩</b> | <b>១.៧១០</b> | <b>១.៩៣១</b> | <b>៧.០៩៧</b>  | <b>១.៨៥៥</b> | <b>១.៨៦៦</b> | <b>១.៨៧៧</b> | <b>១.៩៩៩</b> |

អត្រាប្តូរប្រាក់ ( រៀល/ដុល្លារ )

៤.០៥៦    ៤.០០៧    ៤.០៣៣    ៣.៩៩៥    ៤.០៣២    ៤.០៦២    ៤.០២០    ៤.០២៧    ៣.៩៩៤    ៤.០២៦    ៤.០៦០    ៤.០៧០

**តារាង : បញ្ជីទូទាត់ គណនីប្រាក់ចំណូល ( គិតជាពាន់លានរៀល )**

| គណនីប្រាក់ចំណូល                     | ក្រឹ.៣-១២   | ក្រឹ.៤-១២   | ២០១២          | ក្រឹ.១-១៣   | ក្រឹ.២-១៣   | ក្រឹ.៣-១៣   | ក្រឹ.៤-១៣     | ២០១៣         | ក្រឹ.១-១៤    | ក្រឹ.២-១៤     | ក្រឹ.៣-១៤    | ក្រឹ.៤-១៤    |
|-------------------------------------|-------------|-------------|---------------|-------------|-------------|-------------|---------------|--------------|--------------|---------------|--------------|--------------|
|                                     | ៦៩          | ៧១          | ២៧៣           | ៧៤          | ៦៩          | ៧១          | ៧០            | ២៥៥          | ៧៥           | ១១៣           | ១៧១          | ១៧៧          |
| <b>ការទូទាត់ប្រាក់បៀវត្សនិយោជិត</b> | ៥           | ៥           | ២១            | ៥           | ៥           | ៥           | ៥             | ២៥           | ៥            | ៥             | ១៣           | ១៣           |
| <b>ចំណូលពីការវិនិយោគ</b>            | ៦៤          | ៦៦          | ២៥២           | ៦៩          | ៦២          | ៦១          | ២៥៦           | ១០៤          | ១០៤          | ១៥៧           | ១៦៣          | ១៦៣          |
| វិនិយោគផ្ទាល់                       | ៨           | ៨           | ៣១            | ៨           | ៥           | ៥           | ៣៥            | ៩            | ៩            | ១០            | ១០           | ១០           |
| ចំណូលពីរ៉ែ                          | ៨           | ៨           | ៣១            | ៨           | ៥           | ៥           | ៣៥            | ៩            | ៩            | ១០            | ១០           | ១០           |
| ភាគលាភ និងប្រាក់ចំណេញផ្សេងៗ         | ៨           | ៨           | ៣១            | ៨           | ៥           | ៥           | ៣៥            | ៩            | ៩            | ១០            | ១០           | ១០           |
| ប្រាក់ចំណេញដែលវិនិយោគបន្ត           | គ្មាន       | គ្មាន       | គ្មាន         | គ្មាន       | គ្មាន       | គ្មាន       | គ្មាន         | គ្មាន        | គ្មាន        | គ្មាន         | គ្មាន        | គ្មាន        |
| ចំណូលពីចំណូល                        | គ្មាន       | គ្មាន       | គ្មាន         | គ្មាន       | គ្មាន       | គ្មាន       | គ្មាន         | គ្មាន        | គ្មាន        | គ្មាន         | គ្មាន        | គ្មាន        |
| វិនិយោគលើសបត្រ                      | ១០          | ១០          | ៣៨            | ១០          | ១០          | ១០          | ៤០            | ១០           | ១០           | ១១            | ១១           | ១១           |
| ចំណូលពីរ៉ែ                          | ១០          | ១០          | ៣៨            | ១០          | ១០          | ១០          | ៤០            | ១០           | ១០           | ១១            | ១១           | ១១           |
| ចំណូលពីចំណូល                        | គ្មាន       | គ្មាន       | គ្មាន         | គ្មាន       | គ្មាន       | គ្មាន       | គ្មាន         | គ្មាន        | គ្មាន        | គ្មាន         | គ្មាន        | គ្មាន        |
| វិនិយោគផ្សេងៗទៀត                    | ៤៧          | ៤៩          | ១៨៣           | ៤១          | ៤៣          | ៤២          | ១៨២           | ៤៤           | ៤៤           | ១៣៧           | ១៤២          | ១៤២          |
| <b>គណនីទូទាត់</b>                   | <b>៨២៩</b>  | <b>៧៦៥</b>  | <b>៣.១៥១</b>  | <b>៨៨៤</b>  | <b>៩៧៦</b>  | <b>៩០៤</b>  | <b>៣.៦០៥</b>  | <b>១.០៥៥</b> | <b>១.០៥៥</b> | <b>១.១៩៣</b>  | <b>១.០៨៦</b> | <b>១.០៨៦</b> |
| <b>ការទូទាត់ប្រាក់បៀវត្សនិយោជិត</b> | ៥៤          | ៥៣          | ២១៦           | ៦៧          | ៦៧          | ៦៧          | ២៦៨           | ៥២           | ៥២           | ៤៤            | ៥២           | ៥២           |
| <b>ចំណូលពីការវិនិយោគក្នុងប្រទេស</b> | <b>៧៧៥</b>  | <b>៧១១</b>  | <b>២.៩៣៥</b>  | <b>៨១៧</b>  | <b>៩០៩</b>  | <b>៨៣៧</b>  | <b>៣.៣៣៧</b>  | <b>៩៧៦</b>   | <b>៩៧៦</b>   | <b>១.១០៩</b>  | <b>១.០០៤</b> | <b>៩៥២</b>   |
| វិនិយោគផ្ទាល់                       | ៧០៨         | ៦៦៦         | ២.៧៣៨         | ៧៥៣         | ៨១៣         | ៧៨០         | ៣.០៥៦         | ៩៤៤          | ៩៤៤          | ១.០១៥         | ៩៥២          | ៩៥២          |
| ចំណូលពីរ៉ែ                          | ៦៩៤         | ៦៤៩         | ២.៦៨៤         | ៧៤០         | ៧២២         | ៧៦៦         | ៣.០២៧         | ៨៩១          | ៨៩១          | ១.០០១         | ៩៣៨          | ៩៣៨          |
| ភាគលាភ និងប្រាក់ចំណេញផ្សេងៗ         | ៤០០         | ៤៧៧         | ១.០៥៤         | ៤១៦         | ៤៧៥         | ៤៤៤         | ២.០៣៦         | ៥៥៣          | ៥៥៣          | ៦១៤           | ៦១៤          | ៦១៤          |
| ប្រាក់ចំណេញដែលវិនិយោគបន្ត           | ១៩៤         | ១៧២         | ៣៨០           | ២២០         | ២២២         | ២២១         | ៤០០           | ៦៦៧          | ៦៦៧          | ៧១៤           | ៧១៤          | ៧១៤          |
| ចំណូលពីចំណូល                        | ១៤          | ១៤          | ៥៥            | ១៤          | ១៤          | ១៤          | ៥៥            | ១៤           | ១៤           | ១៤            | ១៤           | ១៤           |
| វិនិយោគលើសបត្រ                      | គ្មាន       | គ្មាន       | គ្មាន         | គ្មាន       | គ្មាន       | គ្មាន       | គ្មាន         | គ្មាន        | គ្មាន        | គ្មាន         | គ្មាន        | គ្មាន        |
| ចំណូលពីរ៉ែ                          | គ្មាន       | គ្មាន       | គ្មាន         | គ្មាន       | គ្មាន       | គ្មាន       | គ្មាន         | គ្មាន        | គ្មាន        | គ្មាន         | គ្មាន        | គ្មាន        |
| ចំណូលពីចំណូល                        | គ្មាន       | គ្មាន       | គ្មាន         | គ្មាន       | គ្មាន       | គ្មាន       | គ្មាន         | គ្មាន        | គ្មាន        | គ្មាន         | គ្មាន        | គ្មាន        |
| វិនិយោគផ្សេងៗទៀត                    | ៦៧          | ៤៩          | ១៥៦           | ៦៤          | ៩៦          | ៥៧          | ២៥៥           | ៧២           | ៧២           | ៩៤            | ៩៤           | ៩៤           |
| <b>សរុបគុណប្រាក់ចំណូល</b>           | <b>-៧៥៩</b> | <b>-៦៩២</b> | <b>-២.៨៧៨</b> | <b>-៨១០</b> | <b>-៧៧១</b> | <b>-៨០៥</b> | <b>-៣.៣៦០</b> | <b>-៩៥៤</b>  | <b>-៩៥៤</b>  | <b>-១.០២២</b> | <b>-៩៥៤</b>  | <b>-៩៥៤</b>  |

អនុប្រតិបត្តិ ( រៀបរយលម្អិត )

៤.០៥៦ ៤.០០៧ ៤.០៣៣ ៣.៩៩៥ ៤.០៣២ ៤.០៦២ ៤.០២០ ៣.៩៩៤ ៤.០២៦ ៤.០២៦ ៤.០៦០ ៤.០៧០

**តារាង : ជំរឿនទូទាត់ " គណនីបង្កើតថ្មី " ( គិតជាពាន់លានរៀល )**

| គណនីបង្កើតថ្មី                      | ត្រី.៣-១២  | ត្រី.៤-១២  | ២០១២         | ត្រី.១-១៣  | ត្រី.២-១៣  | ត្រី.៣-១៣  | ត្រី.៤-១៣  | ២០១៣         | ត្រី.១-១៤  | ត្រី.២-១៤  | ត្រី.៣-១៤  | ត្រី.៤-១៤  |
|-------------------------------------|------------|------------|--------------|------------|------------|------------|------------|--------------|------------|------------|------------|------------|
| <b>គណនី</b>                         | <b>៤៤៩</b> | <b>៤៧៧</b> | <b>២.០១៤</b> | <b>៤៣៣</b> | <b>៥០៣</b> | <b>៥០៨</b> | <b>៤៨០</b> | <b>២.០២៤</b> | <b>៦៥៧</b> | <b>៦៥១</b> | <b>៧៣៦</b> | <b>៩២៤</b> |
| <b>ផ្អែកលើប្រាក់ទទួលបានពីការលក់</b> | <b>២៦៣</b> | <b>២៦០</b> | <b>១.១៥៦</b> | <b>៣១៩</b> | <b>២៩២</b> | <b>២៩០</b> | <b>២៨៧</b> | <b>១.១៥៧</b> | <b>៣៩២</b> | <b>៣១៨</b> | <b>៣០៩</b> | <b>៣១០</b> |
| <b>ផ្អែកលើការប្រាក់</b>             | <b>១៩៦</b> | <b>២១៧</b> | <b>៨៥៨</b>   | <b>២១៤</b> | <b>២១២</b> | <b>២១៨</b> | <b>១៩៣</b> | <b>៨៦៧</b>   | <b>២៦៥</b> | <b>៣៣៤</b> | <b>៤២៧</b> | <b>៦១៤</b> |
| ប្រាក់ទទួលបានពីការលក់               | ១៥៧        | ១៧៩        | ៦៧៣          | ១៧៤        | ១៧១        | ១៨០        | ១៥៥        | ៦៥០          | ២២៤        | ២៩៣        | ៣៤៨        | ៥៧៤        |
| ផ្សេងៗ                              | ៣៨         | ៣៨         | ១៥៦          | ៤០         | ៤០         | ៣៩         | ៣៨         | ១៥៧          | ៤០         | ៤១         | ៣៩         | ៣៩         |
| <b>គណនី</b>                         | <b>១១៩</b> | <b>១៧១</b> | <b>៣៥១</b>   | <b>១៣៣</b> | <b>១២១</b> | <b>១២៤</b> | <b>១១៥</b> | <b>៤៩៣</b>   | <b>១៣៥</b> | <b>១៥៧</b> | <b>១៣៤</b> | <b>១៤៦</b> |
| <b>ផ្អែកលើប្រាក់ទទួលបានពីការលក់</b> | <b>៣</b>   | <b>៤</b>   | <b>២៤</b>    | <b>៦</b>   | <b>៣</b>   | <b>៣</b>   | <b>២</b>   | <b>១៤</b>    | <b>៤</b>   | <b>១០</b>  | <b>២</b>   | <b>១</b>   |
| <b>ផ្អែកលើការប្រាក់</b>             | <b>១១៦</b> | <b>១៦៧</b> | <b>៣២៧</b>   | <b>១២៧</b> | <b>១១៨</b> | <b>១២១</b> | <b>១១៣</b> | <b>៤៧៩</b>   | <b>១៣១</b> | <b>១៤៦</b> | <b>១៣២</b> | <b>១៤៥</b> |
| ប្រាក់ផ្ញើចេញទៅក្រៅប្រទេស           | ១១៥        | ១៦០        | ៣២២          | ១១៩        | ១០៩        | ១២០        | ១១៣        | ៤៦១          | ១៣១        | ១៤៦        | ១៣១        | ១៤៤        |
| ផ្សេងៗ                              | ១          | ៣          | ៥            | ៨          | ៩          | ២          | ០          | ១៨           | ០          | ០          | ០          | ០          |
| <b>សរុបគណនីបង្កើតថ្មី</b>           | <b>៣៤១</b> | <b>៣០៦</b> | <b>១.៦៦៣</b> | <b>៤០០</b> | <b>៣៥២</b> | <b>៣៤៤</b> | <b>៣៦៥</b> | <b>១.៥៣១</b> | <b>៥២២</b> | <b>៤៥៥</b> | <b>៦០៦</b> | <b>៧៧៨</b> |

អត្រាប្តូរប្រាក់ ( រៀល/ដុល្លារ )

៤.០៥៦    ៤.០០៧    ៤.០៣៣    ៣.៩៩៥    ៤.០៣២    ៤.០២២    ៤.០២០    ៣.៩៩៤    ៤.០២៧    ៤.០២៦    ៤.០២៦    ៤.០៧០    ៤.០៧០



**តារាង : ជំរឿនទូទាត់ " គណនីបង្វែរដើមទុន " ( គិតជាពាន់លានរៀល )**

| គណនីបង្វែរដើមទុន                           | ត្រី.៣-១២    | ត្រី.៤-១២    | ២០១២         | ត្រី.១-១៣    | ត្រី.២-១៣    | ត្រី.៣-១៣    | ត្រី.៤-១៣    | ២០១៣         | ត្រី.១-១៤    | ត្រី.២-១៤    | ត្រី.៣-១៤    | ត្រី.៤-១៤    |
|--|--------------|--------------|--------------|--------------|--------------|--------------|--------------|--------------|--------------|--------------|--------------|--------------|
| <b>គណនីបង្វែរដើមទុន</b>                    | <b>៣៧៣</b>   | <b>៣៧២</b>   | <b>១.៤៧៧</b> | <b>៣៤១</b>   | <b>៣៤៤</b>   | <b>៣៤៤</b>   | <b>៣៤៣</b>   | <b>១.៣៧៧</b> | <b>២៧៧</b>   | <b>២៧៩</b>   | <b>២៧២</b>   | <b>២៧៤</b>   |
| <b>ផ្ទៃក្រឡាបញ្ចូលកណ្តាល</b>               | <b>៣២១</b>   | <b>៣១៧</b>   | <b>១.២៧៦</b> | <b>៣៤១</b>   | <b>៣៤៤</b>   | <b>៣៤៤</b>   | <b>៣៤៣</b>   | <b>១.៣៧៧</b> | <b>២៧៧</b>   | <b>២៧៩</b>   | <b>២៧២</b>   | <b>២៧៤</b>   |
| បំណុលលើកលែង                                | គ្មាន        | គ្មាន        | គ្មាន        | គ្មាន        | គ្មាន        | គ្មាន        | គ្មាន        | គ្មាន        | គ្មាន        | គ្មាន        | គ្មាន        | គ្មាន        |
| ផ្សេងៗ                                     | ៣២១          | ៣១៧          | ១.២៧៦        | ៣៤១          | ៣៤៤          | ៣៤៤          | ៣៤៣          | ១.៣៧៧        | ២៧៧          | ២៧៩          | ២៧២          | ២៧៤          |
| <b>ផ្ទៃក្រឡាជំនួស</b>                      | <b>៥២</b>    | <b>៥៥</b>    | <b>២០១</b>   | <b>គ្មាន</b> | <b>គ្មាន</b> | <b>គ្មាន</b> | <b>គ្មាន</b> | <b>គ្មាន</b> | <b>គ្មាន</b> | <b>គ្មាន</b> | <b>គ្មាន</b> | <b>គ្មាន</b> |
| បង្វែរបស់និកប្រវេសន៍                       | ៥២           | ៥៥           | ២០១          | គ្មាន        | គ្មាន        | គ្មាន        | គ្មាន        | គ្មាន        | គ្មាន        | គ្មាន        | គ្មាន        | គ្មាន        |
| បំណុលលើកលែង                                | គ្មាន        | គ្មាន        | គ្មាន        | គ្មាន        | គ្មាន        | គ្មាន        | គ្មាន        | គ្មាន        | គ្មាន        | គ្មាន        | គ្មាន        | គ្មាន        |
| ផ្សេងៗ                                     | គ្មាន        | គ្មាន        | គ្មាន        | គ្មាន        | គ្មាន        | គ្មាន        | គ្មាន        | គ្មាន        | គ្មាន        | គ្មាន        | គ្មាន        | គ្មាន        |
| <b>គណនី</b>                                | <b>៩១</b>    | <b>៩០</b>    | <b>៣៦២</b>   | <b>គ្មាន</b> | <b>គ្មាន</b> | <b>គ្មាន</b> | <b>គ្មាន</b> | <b>គ្មាន</b> | <b>គ្មាន</b> | <b>គ្មាន</b> | <b>គ្មាន</b> | <b>គ្មាន</b> |
| <b>ផ្ទៃក្រឡាបញ្ចូលកណ្តាល</b>               | <b>គ្មាន</b> | <b>គ្មាន</b> | <b>គ្មាន</b> | <b>គ្មាន</b> | <b>គ្មាន</b> | <b>គ្មាន</b> | <b>គ្មាន</b> | <b>គ្មាន</b> | <b>គ្មាន</b> | <b>គ្មាន</b> | <b>គ្មាន</b> | <b>គ្មាន</b> |
| បំណុលលើកលែង                                | គ្មាន        | គ្មាន        | គ្មាន        | គ្មាន        | គ្មាន        | គ្មាន        | គ្មាន        | គ្មាន        | គ្មាន        | គ្មាន        | គ្មាន        | គ្មាន        |
| ផ្សេងៗ                                     | គ្មាន        | គ្មាន        | គ្មាន        | គ្មាន        | គ្មាន        | គ្មាន        | គ្មាន        | គ្មាន        | គ្មាន        | គ្មាន        | គ្មាន        | គ្មាន        |
| <b>ផ្ទៃក្រឡាជំនួស</b>                      | <b>៩១</b>    | <b>៩០</b>    | <b>៣៦២</b>   | <b>គ្មាន</b> | <b>គ្មាន</b> | <b>គ្មាន</b> | <b>គ្មាន</b> | <b>គ្មាន</b> | <b>គ្មាន</b> | <b>គ្មាន</b> | <b>គ្មាន</b> | <b>គ្មាន</b> |
| បង្វែរបស់និកប្រវេសន៍                       | ៩១           | ៩០           | ៣៦២          | គ្មាន        | គ្មាន        | គ្មាន        | គ្មាន        | គ្មាន        | គ្មាន        | គ្មាន        | គ្មាន        | គ្មាន        |
| បំណុលលើកលែង                                | គ្មាន        | គ្មាន        | គ្មាន        | គ្មាន        | គ្មាន        | គ្មាន        | គ្មាន        | គ្មាន        | គ្មាន        | គ្មាន        | គ្មាន        | គ្មាន        |
| ផ្សេងៗ                                     | គ្មាន        | គ្មាន        | គ្មាន        | គ្មាន        | គ្មាន        | គ្មាន        | គ្មាន        | គ្មាន        | គ្មាន        | គ្មាន        | គ្មាន        | គ្មាន        |
| សមតុល្យគណនីបង្វែរដើមទុន                    | <b>២៧២</b>   | <b>២៧២</b>   | <b>១.១១៥</b> | <b>៣៤១</b>   | <b>៣៤៤</b>   | <b>៣៤៤</b>   | <b>៣៤៣</b>   | <b>១.៣៧៧</b> | <b>២៧៧</b>   | <b>២៧៩</b>   | <b>២៧២</b>   | <b>២៧៤</b>   |
| <b>លទ្ធកម្ម និងការលក់ប្តូរទ្រព្យសកម្ម</b>  |              |              |              |              |              |              |              |              |              |              |              |              |
| <b>មិនមែនផលិតកម្ម និងមិនមែនហិរញ្ញវត្ថុ</b> |              |              |              |              |              |              |              |              |              |              |              |              |
| ឥណទាន                                      | គ្មាន        | គ្មាន        | គ្មាន        | គ្មាន        | គ្មាន        | គ្មាន        | គ្មាន        | គ្មាន        | គ្មាន        | គ្មាន        | គ្មាន        | គ្មាន        |
| ឥណទាន                                      | គ្មាន        | គ្មាន        | គ្មាន        | គ្មាន        | គ្មាន        | គ្មាន        | គ្មាន        | គ្មាន        | គ្មាន        | គ្មាន        | គ្មាន        | គ្មាន        |
| សមតុល្យ                                    | គ្មាន        | គ្មាន        | គ្មាន        | គ្មាន        | គ្មាន        | គ្មាន        | គ្មាន        | គ្មាន        | គ្មាន        | គ្មាន        | គ្មាន        | គ្មាន        |
| <b>សមតុល្យគណនីបង្វែរដើមទុន</b>             | <b>២៧២</b>   | <b>២៧២</b>   | <b>១.១១៥</b> | <b>៣៤១</b>   | <b>៣៤៤</b>   | <b>៣៤៤</b>   | <b>៣៤៣</b>   | <b>១.៣៧៧</b> | <b>២៧៧</b>   | <b>២៧៩</b>   | <b>២៧២</b>   | <b>២៧៤</b>   |

**តារាង៧ : ជំរឿនទូទាត់ គណនីហិរញ្ញវត្ថុ (គិតជាពាន់លានរៀល)**

| គណនីហិរញ្ញវត្ថុ                    | ត្រី.៣-១២     | ត្រី.៤-១២     | ២០១២           | ត្រី.១-១៣     | ត្រី.២-១៣    | ត្រី.៣-១៣     | ត្រី.៤-១៣     | ២០១៣          | ត្រី.១-១៤     | ត្រី.២-១៤     | ត្រី.៣-១៤     | ត្រី.៤-១៤    |
|------------------------------------|---------------|---------------|----------------|---------------|--------------|---------------|---------------|---------------|---------------|---------------|---------------|--------------|
| <b>ទ្រព្យសកម្មហិរញ្ញវត្ថុបរទេស</b> | <b>-១.៩៤៧</b> | <b>-៣.៤២៨</b> | <b>-១០.៩៦១</b> | <b>-១.២៩៦</b> | <b>២៨១</b>   | <b>-២.៤៨៦</b> | <b>-២.៧២៥</b> | <b>-៦.២៩៦</b> | <b>-២.២៤១</b> | <b>-១.៥១៨</b> | <b>-២.៥៩៨</b> | <b>-៤១៦</b>  |
| ក្នុងនោះ :                         |               |               |                |               |              |               |               |               |               |               |               |              |
| ហ៊ុន                               | -៦៩           | -៤៨           | -២០១           | -៥៦           | -៥២          | -៦៥           | -៧៩           | -២៥៣          | -៥០           | -៥២           | -៤៨           | -៣២          |
| បំណុល                              | -១.៨៧៨        | -៣.៣៨០        | -១០.៧៦០        | -១.២០១        | ៣៣៣          | -២.៤៩០        | -២.៦៤៦        | -៦.០០៣        | -២.១៩១        | -១.៤៦៦        | -២.៥៥០        | -៣៨៤         |
| ឧបករណ៍ផ្សេងៗ*                      | ០             | ០             | ០              | ០             | ០            | ០             | ០             | ០             | ០             | ០             | ០             | ០            |
| <b>វិនិយោគផ្ទាល់នៅក្រៅប្រទេស</b>   | <b>-៥២</b>    | <b>-៣៤</b>    | <b>-១៤៦</b>    | <b>-៤១</b>    | <b>-៣៨</b>   | <b>-៤៨</b>    | <b>-៥៩</b>    | <b>-១៨៦</b>   | <b>-៣៦</b>    | <b>-៣៨</b>    | <b>-៣៤</b>    | <b>-២១</b>   |
| ហ៊ុន                               | -៥២           | -៣៤           | -១៤៦           | -៤១           | -៣៨          | -៤៨           | -៥៩           | -១៨៦          | -៣៦           | -៣៨           | -៣៤           | -២១          |
| ប្រាក់ចំណេញដែលវិនិយោគបន្ត          | គ្មាន         | គ្មាន         | គ្មាន          | គ្មាន         | គ្មាន        | គ្មាន         | គ្មាន         | គ្មាន         | គ្មាន         | គ្មាន         | គ្មាន         | គ្មាន        |
| វិនិយោគផ្ទាល់ផ្សេងៗ                | គ្មាន         | គ្មាន         | គ្មាន          | គ្មាន         | គ្មាន        | គ្មាន         | គ្មាន         | គ្មាន         | គ្មាន         | គ្មាន         | គ្មាន         | គ្មាន        |
| <b>វិនិយោគលើផលប្រយោជន៍</b>         | <b>-៣៨</b>    | <b>-២១</b>    | <b>-១៣៨</b>    | <b>១៤</b>     | <b>១១</b>    | <b>១០</b>     | <b>-១១១</b>   | <b>-៧៥</b>    | <b>-៣៣</b>    | <b>២៥</b>     | <b>-១១១</b>   | <b>៣៩</b>    |
| មូលបត្រហ៊ុន                        | -១៨           | -១៣           | -៥៥            | -១៥           | -១៤          | -១៧           | -២០           | -៦៦           | -១៤           | -១៥           | -១៤           | -១១          |
| មូលបត្របំណុល                       | -២០           | -៧            | -៨៣            | ២៩            | ២៥           | ២៧            | -៩១           | -៩            | -១៩           | ៣៩            | -៩៧           | ៥០           |
| <b>វិនិយោគផ្សេងទៀត</b>             | <b>-១.៥៨៤</b> | <b>-២.៨៨៨</b> | <b>-៩.១១៤</b>  | <b>-១៥០</b>   | <b>៣១១</b>   | <b>-២.៨៧៤</b> | <b>-១.៨៣៤</b> | <b>-៥.៥៤៧</b> | <b>-២.០១៧</b> | <b>-៦៥៤</b>   | <b>-១.៣៥៨</b> | <b>៥២៣</b>   |
| ឥណទានពាណិជ្ជកម្ម                   | -១.៤៣៤        | -៦២២          | -៥១៨           | -៤០           | -២៣៧         | -១.២០៦        | -៥០៩          | -៩៧៤          | -៤៤៣          | ២៨១           | -៩២៦          | ៣៥៤          |
| ប្រាក់កម្ចី                        | គ្មាន         | គ្មាន         | គ្មាន          | គ្មាន         | គ្មាន        | គ្មាន         | គ្មាន         | គ្មាន         | គ្មាន         | គ្មាន         | គ្មាន         | គ្មាន        |
| ប្រាក់បញ្ញើ និងរូបិយវត្ថុ          | ២០            | -២.៦១៥        | -៧.៣៨៦         | -២៦៥          | ៨១៥          | -១.៦៤៤        | -១.៨៦១        | -២.៩៦០        | -៥៧៥          | -២.០០៥        | ១១៦           | -១៦៥         |
| ទ្រព្យសកម្មផ្សេងៗ                  | -១៧០          | -៤៩៥          | -១.២១០         | ១៥៩           | -២៦៧         | -២៣           | -៤៨២          | -៦១៣          | -១.០០០        | ១.០៦៩         | -៥៤៨          | ៣៣៤          |
| <b>ទ្រព្យសកម្មជាមុនប្រុងបរទេស</b>  | <b>-២៧៣</b>   | <b>-៤៨៥</b>   | <b>-១.៥៦៣</b>  | <b>-១.០៧៩</b> | <b>-៣</b>    | <b>៣៥៦</b>    | <b>-៧២១</b>   | <b>-១.៤៤៧</b> | <b>-១៥៥</b>   | <b>-៨៥១</b>   | <b>-១.០៩៤</b> | <b>-៩៥៧</b>  |
| មាស                                | គ្មាន         | គ្មាន         | គ្មាន          | គ្មាន         | គ្មាន        | គ្មាន         | គ្មាន         | គ្មាន         | គ្មាន         | គ្មាន         | គ្មាន         | គ្មាន        |
| សិទ្ធិឥតសេស (SDR)                  | ០             | ០             | ០              | ០             | ០            | ០             | ០             | ០             | ០             | ០             | ០             | ០            |
| ស្ថានភាពមុនប្រុងនៅ IMF             | គ្មាន         | គ្មាន         | គ្មាន          | គ្មាន         | គ្មាន        | គ្មាន         | គ្មាន         | គ្មាន         | គ្មាន         | គ្មាន         | គ្មាន         | គ្មាន        |
| រូបិយប័ណ្ណ                         | -២៧៣          | -៤៨៥          | -១.៥៦៣         | -១.០៧៩        | -៣           | ៣៥៦           | -៧២១          | -១.៤៤៧        | -១៥៥          | -៨៥១          | -១.០៩៤        | -៩៥៧         |
| ឥណទានផ្សេងៗ                        | គ្មាន         | គ្មាន         | គ្មាន          | គ្មាន         | គ្មាន        | គ្មាន         | គ្មាន         | គ្មាន         | គ្មាន         | គ្មាន         | គ្មាន         | គ្មាន        |
| <b>ទ្រព្យសកម្មហិរញ្ញវត្ថុបរទេស</b> | <b>៣.២៣៦</b>  | <b>៤.១៥៤</b>  | <b>១៥.០៧៨</b>  | <b>៣.០៦៩</b>  | <b>១.៨៥៥</b> | <b>៣.៣៣៦</b>  | <b>៤.៤៦៧</b>  | <b>១២.៧២៧</b> | <b>២.៦១១</b>  | <b>២.៨៦០</b>  | <b>៤.៨៦០</b>  | <b>២.១៥៦</b> |
| ក្នុងនោះ :                         |               |               |                |               |              |               |               |               |               |               |               |              |
| ហ៊ុន                               | ១.៧១៧         | ១.៧៨៣         | ៧.៤០១          | ១.៧៨៤         | ១.៧៧០        | ២.១៤៦         | ១.៨៤១         | ៧.៥៤១         | ១.៦៥៧         | ១.៩៣៤         | ១.៨៣០         | ១.៥៦៤        |
| បំណុល                              | ១.៥១៩         | ២.៣៧០         | ៧.៦៧៧          | ១.២៨៦         | ៨៥           | ១.១៩០         | ២.៦២៥         | ៥.១៨៦         | ៩៥៣           | ៩២៦           | ៣.០៣០         | ៥៩២          |
| ឧបករណ៍ផ្សេងៗ*                      | គ្មាន         | គ្មាន         | គ្មាន          | គ្មាន         | គ្មាន        | គ្មាន         | គ្មាន         | គ្មាន         | គ្មាន         | គ្មាន         | គ្មាន         | គ្មាន        |
| <b>វិនិយោគផ្ទាល់នៅកម្ពុជា</b>      | <b>១.៧១៧</b>  | <b>១.៧៨៣</b>  | <b>៧.៤០១</b>   | <b>១.៧៨៤</b>  | <b>១.៧៧០</b> | <b>២.១៤៦</b>  | <b>១.៨៤១</b>  | <b>៧.៥៤១</b>  | <b>១.៦៥៧</b>  | <b>១.៩៣៤</b>  | <b>១.៨៣០</b>  | <b>១.៥៦៤</b> |
| ហ៊ុន                               | ១.៥២៣         | ១.៦១២         | ៦.៦១២          | ១.៥៦០         | ១.៥៧៦        | ១.៩២២         | ១.៦២០         | ៦.៦៧៤         | ១.៣៨៤         | ១.៦៣០         | ១.៤៩៣         | ១.២៩៦        |
| ប្រាក់ចំណេញដែលវិនិយោគបន្ត          | ១៩៤           | ១៧២           | ៧៨៩            | ២២៤           | ១៩៤          | ២២៤           | ២២១           | ៨៦៧           | ២៧៣           | ៣០៤           | ៣៣៧           | ២៦៨          |
| វិនិយោគផ្ទាល់ផ្សេងៗ                | ០             | ០             | ០              | ០             | ០            | ០             | ០             | ០             | ០             | ០             | ០             | ០            |
| <b>វិនិយោគលើផលប្រយោជន៍</b>         | <b>គ្មាន</b>  | <b>គ្មាន</b>  | <b>គ្មាន</b>   | <b>គ្មាន</b>  | <b>គ្មាន</b> | <b>គ្មាន</b>  | <b>គ្មាន</b>  | <b>គ្មាន</b>  | <b>គ្មាន</b>  | <b>គ្មាន</b>  | <b>គ្មាន</b>  | <b>គ្មាន</b> |
| មូលបត្រហ៊ុន                        | គ្មាន         | គ្មាន         | គ្មាន          | គ្មាន         | គ្មាន        | គ្មាន         | គ្មាន         | គ្មាន         | គ្មាន         | គ្មាន         | គ្មាន         | គ្មាន        |
| មូលបត្របំណុល                       | គ្មាន         | គ្មាន         | គ្មាន          | គ្មាន         | គ្មាន        | គ្មាន         | គ្មាន         | គ្មាន         | គ្មាន         | គ្មាន         | គ្មាន         | គ្មាន        |
| <b>វិនិយោគផ្សេងទៀត</b>             | <b>១.៥១៩</b>  | <b>២.៣៧០</b>  | <b>៧.៦៧៧</b>   | <b>១.២៨៦</b>  | <b>៨៥</b>    | <b>១.១៩០</b>  | <b>២.៦២៥</b>  | <b>៥.១៨៦</b>  | <b>៩៥៣</b>    | <b>៩២៦</b>    | <b>៣.០៣០</b>  | <b>៥៩២</b>   |
| ឥណទានពាណិជ្ជកម្ម                   | ៤៦៦           | -៣០៥          | ៩០៧            | ១.០២៩         | -៧           | -៥២៨          | ១.៤៥២         | ១.៩៤៥         | -៧៣៥          | ៨៥៥           | ១.៣៤៣         | ៩៤           |
| ការប្រើប្រាស់ឥណទាន IMF             | --            | --            | --             | --            | --           | --            | --            | --            | --            | --            | --            | --           |
| ប្រាក់កម្ចីផ្សេងៗ                  | ៥៨៦           | ២.៣០១         | ៥.៣២៣          | ១៥២           | ៤៥១          | ១.១៥៣         | ៩៥៦           | ២.៧១១         | ១.៥៤៦         | -៣៣១          | ១.២៣៨         | ៥៩៦          |
| ប្រាក់បញ្ញើ និងរូបិយវត្ថុ          | ៤៤៣           | ៣៥៩           | ១.៣៩៦          | ១០០           | -៣៦៦         | ៥៤៨           | ២០៤           | ៤៨៦           | ១៤០           | ៣៧១           | ៤៤៨           | -៤៦១         |
| ទ្រព្យសកម្មផ្សេងៗ                  | ២៥            | ១៥            | ៥២             | ៥             | ៧            | ១៧            | ១៥            | ៤៤            | ១             | ០             | ០             | ០            |
| <b>សរុបទ្រព្យសកម្មហិរញ្ញវត្ថុ</b>  | <b>១.២៨៩</b>  | <b>៧២៦</b>    | <b>៤.១១៧</b>   | <b>១.៨១៣</b>  | <b>២.១៣៦</b> | <b>៧៨០</b>    | <b>១.៧៤២</b>  | <b>៦.៨៧១</b>  | <b>៣៧០</b>    | <b>១.៣៤២</b>  | <b>២.២៦២</b>  | <b>១.៧៤០</b> |

\*រាប់បញ្ចូលមាស និងសិទ្ធិឥតសេស

|                                |       |       |       |       |       |       |       |       |       |       |       |       |
|--------------------------------|-------|-------|-------|-------|-------|-------|-------|-------|-------|-------|-------|-------|
| អត្រាប្តូរប្រាក់ (រៀល/ដុល្លារ) | ៤.០៥៦ | ៤.០០៧ | ៤.០៣៣ | ៣.៩៩៥ | ៤.០៣២ | ៤.០៦២ | ៤.០២០ | ៤.០២៧ | ៣.៩៩៤ | ៤.០២៦ | ៤.០៦០ | ៤.០៧០ |
|--------------------------------|-------|-------|-------|-------|-------|-------|-------|-------|-------|-------|-------|-------|

**តារាង : ស្ថានភាពវិនិយោគអន្តរជាតិ ( គិតជាពាន់លានរៀល )**

| <b>ស្ថានភាពវិនិយោគអន្តរជាតិ</b>         | ត្រី.៣-១២      | ត្រី.៤-១២      | ២០១២           | ត្រី.១-១៣      | ត្រី.២-១៣      | ត្រី.៣-១៣      | ២០១៣           | ត្រី.១-១៤      | ត្រី.២-១៤      | ត្រី.៣-១៤      | ត្រី.៤-១៤      |
|---|----------------|----------------|----------------|----------------|----------------|----------------|----------------|----------------|----------------|----------------|----------------|
| <b>ស្ថានភាពវិនិយោគអន្តរជាតិ</b>         | <b>៤៤.១៦៥</b>  | <b>៤៦.៧៧៩</b>  | <b>៤៦.៧៧៩</b>  | <b>៤៧.៩៦០</b>  | <b>៤៧.៤៨៣</b>  | <b>៦០.៦៨១</b>  | <b>៦២.១៣០</b>  | <b>៦៤.៣១៥</b>  | <b>៦៧.៤៤០</b>  | <b>៧០.៧៦២</b>  | <b>៦៩.៦៤៩</b>  |
| <b>ទ្រព្យសកម្មវិនិយោគអន្តរជាតិ</b>      |                |                |                |                |                |                |                |                |                |                |                |
| វិនិយោគផ្ទាល់នៅក្រៅប្រទេស               | ១.៦៧១          | ១.៦៤៩          | ១.៦៤៩          | ១.៧៣៣          | ១.៤០៤          | ១.៤៥៧          | ១.៤៤៩          | ១.៤៤៩          | ២.០១៤          | ២.០៤៦          | ២.០៤៧          |
| វិនិយោគលើធនសាគ្រ                        | ១.៧៧៥          | ១.៧៥២          | ១.៧៥២          | ១.៧៧៦          | ១.៧៩៨          | ១.៧៩៨          | ១.៨៤០          | ១.៩២៩          | ១.៩២៤          | ២.០៦៤          | ១.៩៩៤          |
| វិនិយោគផ្សេងទៀត                         | ១៣.៧១៥         | ១៣.៤៣៥         | ១៣.៤៣៥         | ១៤.៤២៥         | ១៤.២៩៦         | ១៤.២៩៦         | ១៤.៥៥២         | ១៤.៩៣៥         | ១៥.៤១៦         | ១៧.០១៧         | ១៧.៦៣២         |
| ទ្រព្យសកម្មជាទុនប្រុងបរិច្ចាគ           | ១៣.៧១៥         | ១៣.៤៣៥         | ១៣.៤៣៥         | ១៤.៤២៥         | ១៤.២៩៦         | ១៤.២៩៦         | ១៤.៥៥២         | ១៤.៩៣៥         | ១៥.៤១៦         | ១៧.០១៧         | ១៧.៦៣២         |
| <b>ទ្រព្យសកម្មវិនិយោគអន្តរជាតិ</b>      | <b>៦៤.៤៥៧</b>  | <b>៦៤.៣២៤</b>  | <b>៦៤.៣២៤</b>  | <b>៧១.២៣៥</b>  | <b>៧៤.៣៤០</b>  | <b>៧៧.៩៧៤</b>  | <b>៨១.២២០</b>  | <b>៨៤.២៩០</b>  | <b>៨៧.៧១២</b>  | <b>៩៣.៦៤៦</b>  | <b>៩៣.៤៩១</b>  |
| វិនិយោគផ្ទាល់នៅកម្ពុជា                  | ៣៦.០៤១         | ៣៧.៣៩៥         | ៣៧.៣៩៥         | ៣៩.២៦៣         | ៤១.៤១២         | ៤៣.៧៤២         | ៤៤.៤៣៤         | ៤៦.៤១២         | ៤៩.០៦៤         | ៥១.៦៧៧         | ៥២.៣៣៥         |
| វិនិយោគលើធនសាគ្រ                        | គ្មាន          | គ្មាន          | គ្មាន          | គ្មាន          | គ្មាន          | គ្មាន          | គ្មាន          | គ្មាន          | គ្មាន          | គ្មាន          | គ្មាន          |
| វិនិយោគផ្សេងទៀត                         | ២៨.៤១៥         | ៣០.៩២៦         | ៣០.៩២៦         | ៣១.៩៧២         | ៣២.៩២៨         | ៣៤.២៣២         | ៣៦.៧៨៦         | ៣៧.៨៧៥         | ៣៨.៦៤៤         | ៤២.០០៥         | ៤១.១៥៦         |
| <b>ស្ថានភាពវិនិយោគអន្តរជាតិ (សុទ្ធ)</b> | <b>-១០.៣២៥</b> | <b>-១១.៥៤៥</b> | <b>-១១.៥៤៥</b> | <b>-១៣.២៧៥</b> | <b>-១៦.៤៥៧</b> | <b>-១៧.២៦៥</b> | <b>-១៩.០៩១</b> | <b>-១៩.៩៧៥</b> | <b>-២០.២៧២</b> | <b>-២២.៩២៤</b> | <b>-២៣.៨៤២</b> |

\*រាប់បញ្ចូលមាស និងសិទ្ធិដឹកតំលៃស

អត្រាប្តូរប្រាក់ ( រៀល/ដុល្លារ )

|       |       |       |       |       |       |       |       |       |       |       |       |
|-------|-------|-------|-------|-------|-------|-------|-------|-------|-------|-------|-------|
| ៤.០៤៣ | ៣.៩៩៥ | ៣.៩៩៥ | ៣.៩៩៥ | ៤.០៦២ | ៣.៩៩៥ | ៤.០១៥ | ៤.០៤៥ | ៤.០៤៥ | ៤.០៤៥ | ៤.០៤៥ | ៤.១៦៥ |
|-------|-------|-------|-------|-------|-------|-------|-------|-------|-------|-------|-------|

**តារាង : បំណុលត្រូវប្រទេស ( គិតជាពាន់លានរៀល )**

| បំណុលត្រូវប្រទេស                 | ត្រី.៣-១២     | ត្រី.៤-១២     | ២០១២          | ត្រី.១-១៣     | ត្រី.២-១៣     | ត្រី.៣-១៣     | ត្រី.៤-១៣     | ២០១៣          | ត្រី.១-១៤     | ត្រី.២-១៤     | ត្រី.៣-១៤     | ត្រី.៤-១៤     |
|----------------------------------|---------------|---------------|---------------|---------------|---------------|---------------|---------------|---------------|---------------|---------------|---------------|---------------|
| <b>រដ្ឋាភិបាលកម្ពុជា</b>         | <b>១៣.០១១</b> | <b>១៤.៥៥៦</b> | <b>១៤.៥៥៦</b> | <b>១៤.៧៥១</b> | <b>១៤.៥១៤</b> | <b>១៦.១៥៦</b> | <b>១៦.៧៨៣</b> | <b>១៦.៧៨៣</b> | <b>១៧.១៧៦</b> | <b>១៨.០៨៥</b> | <b>១៨.៦៦៧</b> | <b>១៩.៤៤០</b> |
| ប្រាក់កម្ចី                      | ១៣.០១១        | ១៤.៥៥៦        | ១៤.៥៥៦        | ១៤.៧៥១        | ១៤.៥១៤        | ១៦.១៥៦        | ១៦.៧៨៣        | ១៦.៧៨៣        | ១៧.១៧៦        | ១៨.០៨៥        | ១៨.៦៦៧        | ១៩.៤៤០        |
| <b>ធនាគារជាតិនៃកម្ពុជា</b>       |               |               |               |               |               |               |               |               |               |               |               |               |
| បំណុលត្រូវសងផ្សេងទៀត             |               |               |               |               |               |               |               |               |               |               |               |               |
| <b>សាមីកម្មទទួលប្រាក់បញ្ញើ*</b>  | <b>៤.៤៤៦</b>  | <b>៦.០៣៤</b>  | <b>៦.០៣៤</b>  | <b>៥.៨៦៦</b>  | <b>៥.៥៦៣</b>  | <b>៦.៥៦៦</b>  | <b>៦.៨០៦</b>  | <b>៦.៨០៦</b>  | <b>៧.៩៩៤</b>  | <b>៧.៣១០</b>  | <b>៧.៩៦៤</b>  | <b>៧.៩៦៤</b>  |
| ប្រាក់បញ្ញើ និងរូបិយវត្ថុ        | ៣.០៤៦         | ៣.៣៦៧         | ៣.៣៦៧         | ៣.៤៦៧         | ៣.១៥៧         | ៣.៧០៥         | ៣.៨៤៦         | ៣.៨៤៦         | ៤.០០៧         | ៤.៤០៤         | ៤.៩០៤         | ៤.៩០៤         |
| ប្រាក់កម្ចី                      | ១.៤០០         | ២.៦៦៧         | ២.៦៦៧         | ២.៣៩៩         | ២.៤០៦         | ២.៨៥៩         | ២.៩៦០         | ២.៩៦០         | ៣.៩៨៧         | ៣.០៦០         | ៣.០៦០         | ៣.០៦០         |
| <b>ផ្នែកឯកជន</b>                 | <b>១០.១៣២</b> | <b>៩.៩១១</b>  | <b>៩.៩១១</b>  | <b>១០.៩៨៥</b> | <b>១១.១៧៣</b> | <b>១១.០៣១</b> | <b>១២.៣៧៦</b> | <b>១២.៣៧៦</b> | <b>១១.៤៨៤</b> | <b>១២.៤២២</b> | <b>១៤.៩៦២</b> | <b>១៤.៩៦២</b> |
| សាមីកម្មហិរញ្ញវត្ថុផ្សេងៗ        | ១.៩៤៤         | ២.១៦៥         | ២.១៦៥         | ២.១៧៧         | ២.២៦៣         | ២.៦៤៤         | ២.៦៤៤         | ២.៦៤៤         | ២.៨៤៧         | ២.៨៤៧         | ៣.៥៤៤         | ៣.៥៤៤         |
| ប្រាក់កម្ចី                      | ១.៩៨៨         | ២.១៦៥         | ២.១៦៥         | ២.១៧៧         | ២.២៦៣         | ២.៦៤៤         | ២.៦៤៤         | ២.៦៤៤         | ២.៨៤៧         | ២.៨៤៧         | ៣.៥៤៤         | ៣.៥៤៤         |
| សាមីកម្មមិនមែនហិរញ្ញវត្ថុ        | ៨.១៨៨         | ៧.៧៤៦         | ៧.៧៤៦         | ៨.៧៧១         | ៨.៩១១         | ៨.៣៨៧         | ៩.៦៣២         | ៩.៦៣២         | ៨.៦៣៧         | ៩.៥៣១         | ១១.៤៥១        | ១១.៧៧៤        |
| ឥណទានពាណិជ្ជកម្ម                 | ៨.១៨៨         | ៧.៧៤៦         | ៧.៧៤៦         | ៨.៧៧១         | ៨.៩១១         | ៨.៣៨៧         | ៩.៦៣២         | ៩.៦៣២         | ៨.៦៣៧         | ៩.៥៣១         | ១១.៤៥១        | ១១.៧៧៤        |
| <b>វិនិយោគផ្ទាល់រោងចក្រ**</b>    | <b>១.៧៧៣</b>  | <b>១.៧៧៣</b>  | <b>១.៧៧៣</b>  | <b>១.៧៧៣</b>  | <b>១.៧៧៣</b>  | <b>១.៧៧៣</b>  | <b>១.៧៧៣</b>  | <b>១.៧៧៣</b>  | <b>១.៧៧៣</b>  | <b>១.៧៧៣</b>  | <b>១.៧៧៣</b>  | <b>១.៧៧៣</b>  |
| បំណុលត្រូវសងចំពោះវិនិយោគិនផ្ទាល់ | ១.៧៧៣         | ១.៧៧៣         | ១.៧៧៣         | ១.៧៧៣         | ១.៧៧៣         | ១.៧៧៣         | ១.៧៧៣         | ១.៧៧៣         | ១.៧៧៣         | ១.៧៧៣         | ១.៧៧៣         | ១.៧៧៣         |
| <b>បំណុលត្រូវប្រទេស (សរុប)</b>   | <b>៣០.១៣៩</b> | <b>៣២.៦៦៩</b> | <b>៣២.៦៦៩</b> | <b>៣៣.៦៧៤</b> | <b>៣៤.២៩៩</b> | <b>៣៥.៤៤៤</b> | <b>៣៨.០៤៩</b> | <b>៣៨.០៤៩</b> | <b>៣៩.១៤៩</b> | <b>៤០.៣៦៦</b> | <b>៤៣.៧៩០</b> | <b>៤៤.៥១៦</b> |

\* លើកលែងធនាគារកម្ពុជា  
 \*\* កម្ចីក្រុមហ៊ុនសម្ព័ន្ធហ្នាភី  
 អប្បបរមា ( រៀលអប្បបរមា )

**តារាង ១០ : អនុធានាសេវាសេវា**

|   | ត្រី. ៣-១២ | ត្រី. ៤-១២ | ២០១២  | ត្រី. ១-១៣ | ត្រី. ២-១៣ | ត្រី. ៣-១៣ | ត្រី. ៤-១៣ | ២០១៣  | ត្រី. ១-១៤ | ត្រី. ២-១៤ | ត្រី. ៣-១៤ | ត្រី. ៤-១៤ |
|---|------------|------------|-------|------------|------------|------------|------------|-------|------------|------------|------------|------------|
| <b>អនុធានាសេវាសេវា</b>  |            |            |       |            |            |            |            |       |            |            |            |            |
| ការនាំចេញ f.o.b ធៀបនឹងគណនីចរន្ត (តំណាង)                       | ៦៤,៧%      | ៥៩,៦%      | ៦០,០% | ៥៧,១%      | ៦២,៧%      | ៦៤,៨%      | ៦០,៧%      | ៦១,៦% | ៥៩,៦%      | ៦២,៣%      | ៦៤,២%      | ៥៩,៣%      |
| ការនាំចេញ f.o.b ធៀបនឹងគណនីចរន្ត (តំណាង)                       | ៧៧,៩%      | ៧៦,៩%      | ៧៧,២% | ៧៨,១%      | ៧៧,៤%      | ៧៧,០%      | ៧៨,២%      | ៧៧,៤% | ៧៦,០%      | ៧៦,៥%      | ៧៨,៤%      | ៧៨,២%      |
| គណនីទំនិញ និងសេវា (តំណាង) ធៀបនឹងលិខិតឆ្លងដែនស្រុកសរុប         | ៦៧,៤%      | ៦៤,៩%      | ៦២,៤% | ៦៣,៧%      | ៦០,៣%      | ៦៩,៦%      | ៧០,១%      | ៦៥,៧% | ៦៧,៥%      | ៦១,៩%      | ៦៤,២%      | ៦៩,៨%      |
| គណនីទំនិញ និងសេវា (តំណាង) ធៀបនឹងលិខិតឆ្លងដែនស្រុកសរុប         | ៧៣,៥%      | ៧១,៣%      | ៦៨,៩% | ៧៥,០%      | ៧៣,៣%      | ៧២,៤%      | ៨១,៩%      | ៧៥,៤% | ៦៧,៩%      | ៧០,១%      | ៧៩,៧%      | ៨០,៣%      |
| ចំណូលពីការវិនិយោគ (តំណាង) ធៀបនឹងគណនីចរន្ត (តំណាង)             | ០,៦%       | ០,៧%       | ០,៧%  | ០,៧%       | ០,៧%       | ០,៥%       | ០,៥%       | ០,៦%  | ០,៥%       | ០,៥%       | ១,៣%       | ១,៣%       |
| ចំណូលពីការវិនិយោគ (តំណាង) ធៀបនឹងគណនីចរន្ត (តំណាង)             | ៦,៤%       | ៦,៥%       | ៦,៩%  | ៦,៦%       | ៦,៣%       | ៧,៤%       | ៦,២%       | ៦,៦%  | ៧,៧%       | ៧,៤%       | ៧,៥%       | ៦,៨%       |
| សមតុល្យគណនីចរន្តធៀបនឹងលិខិតឆ្លងដែនស្រុកសរុប                   | ៤,២%       | ៧,៧%       | ៧,៦%  | ១៤,៦%      | ១៥,២%      | ៤,៨%       | ១៤,៥%      | ១២,២% | ៣,៣%       | ១០,៤%      | ១៥,៣%      | ១៥,៣%      |
| ទុនបម្រុងបរទេសធៀបនឹងការនាំចេញទំនិញ និងសេវា (គិតជាភាគរយ)       | ៣,៩        | ៤,១        | ៤,៣   | ៣,៩        | ៣,៨        | ៣,៩        | ៣,៥        | ៣,៨   | ៣,៩        | ៤,០        | ៣,៥        | ៣,៥        |
| ស្ថានភាពវិនិយោគអន្តរជាតិ (សុទ្ធ) ធៀបនឹងលិខិតឆ្លងដែនស្រុកសរុប* | ២,៤%       | ៦,២%       | ១៧,៦% | ១២,០%      | ១៩,៤%      | ៣,៦%       | ១១,៧%      | ២៧,៩% | ៤,៧%       | ១០,៥%      | ២១,៧%      | ១៣៨,០%     |
| សេវាបំណុលធៀបនឹងការនាំចេញទំនិញ និងសេវា                         | ១,៣%       | ១,២%       | ១,២%  | ១,៣%       | ១,១%       | ១,៦%       | ១,១%       | ១,៣%  | ១,៣%       | ០,៨%       | ១,៥%       | ១,១%       |

\*គណនាជាលំហូរក្នុងគ្រួសារប្រចាំថ្ងៃនៃយុវប្រជាជន

# កំណត់បញ្ជីបច្ចេកទេស

## ទស្សនាទាន និងនិយមន័យ

ស្ថិតិជញ្ជីងទូទាត់ (BOP) និងស្ថិតិស្ថានភាពវិនិយោគអន្តរជាតិ (IIP) ត្រូវបានចងក្រងដោយការិយាល័យស្ថិតិជញ្ជីងទូទាត់នៃនាយកដ្ឋានស្ថិតិ នៃធនាគារជាតិនៃកម្ពុជា ។ ស្ថិតិដែលចេញផ្សាយក្នុងព្រឹត្តិបត្រនេះ ជាទូទៅត្រូវបានចងក្រងឲ្យស៊ីគ្នាជាមួយនឹងស្ថង់ដារនៃវិធីសាស្ត្រចងក្រងស្ថិតិជញ្ជីងទូទាត់របស់មូលនិធិរូបិយវត្ថុអន្តរជាតិ បោះពុម្ពលើកទី៥ ។ ចាប់ពីត្រីមាសទី១ ឆ្នាំ២០១៤ ធនាគារជាតិនៃកម្ពុជានឹងផ្សព្វផ្សាយទិន្នន័យស្ថិតិជញ្ជីងទូទាត់ និងស្ថានភាពវិនិយោគអន្តរជាតិជាប្រចាំ ( គិតជាពាន់លានរៀល ) ។

ជាគោលការណ៍ ស្ថិតិនេះត្រូវបានចងក្រងដោយផ្អែកតាមអនុសាសន៍នៃវិធីសាស្ត្រចងក្រងស្ថិតិជញ្ជីងទូទាត់បោះពុម្ពលើកទី៥ របស់មូលនិធិរូបិយវត្ថុអន្តរជាតិ ។ ក៏ប៉ុន្តែក្នុងការអនុវត្តជាក់ស្តែងវិញ ដោយសារពុំមានទិន្នន័យគ្រប់គ្រាន់នោះតម្រូវឱ្យមានការប៉ាន់ស្មានចំពោះទិន្នន័យ និងចំណាត់ថ្នាក់ខ្លះៗ ។ គ្រប់ប្រតិបត្តិការត្រូវបានដាក់ប៉ាន់ស្មានតម្លៃតាមថ្លៃទីផ្សារក្នុងករណីដែលអាចធ្វើទៅបាន ។ ការនាំចេញត្រូវបានប៉ាន់តម្លៃផ្អែកលើមូលដ្ឋាន f.o.b ។ ចំណែកទិន្នន័យនាំចូលដែលត្រូវបានប្រមូលពីគយ ដោយផ្អែកលើតម្លៃ c.i.f នោះត្រូវបានកែតម្រូវឱ្យទៅជា f.o.b ។ ការនាំចេញ និងការនាំចូលទំនិញ ត្រូវបានកត់ត្រានៅពេលឆ្លងកាត់តាមគយ ។ ទិន្នន័យដែលយកចេញមកពីការកត់ត្រាបែបរដ្ឋបាល ជាពិសេសទិន្នន័យសម្រាប់ផ្នែកសេវាកម្ម ប្រាក់ចំណូល និងបង្វែរ ត្រូវបានកត់ត្រានៅពេលទូទាត់ ឬលើមូលដ្ឋានបូកបង្គរពូន ។ ដូចគ្នានេះដែរ ប្រតិបត្តិការហិរញ្ញវត្ថុក៏ត្រូវបានកត់ត្រានៅពេលទូទាត់ ឬមូលដ្ឋានបូកបង្គរពូន ។ ការកត់ត្រាបំណុលហួសកាលកំណត់ត្រូវបានធ្វើឡើងស្របតាមស្ថង់ដារនៃវិធីសាស្ត្រចងក្រងស្ថិតិជញ្ជីងទូទាត់របស់មូលនិធិរូបិយវត្ថុអន្តរជាតិបោះពុម្ពលើកទី៥ ។

ជាគោលការណ៍ ស្ថិតិជញ្ជីងទូទាត់គ្របដណ្តប់រាល់ប្រតិបត្តិការរបស់រដ្ឋាភិបាល អង្គការគ្រួសារ ឯកត្តជន និងសហគ្រាសជានិវាសនរបស់ប្រទេសកម្ពុជាជាមួយនឹងអនិវាសន ។ ក៏ប៉ុន្តែក្នុងគណនីចរន្ត ( នៃស្ថិតិជញ្ជីងទូទាត់ ) អ្នកចងក្រងស្ថិតិបានជួបនូវការលំបាកក្នុង (១) ការប្រមូលទិន្នន័យជាទំនិញដែលពុំបានឆ្លងកាត់តាមគយ (២) ការកត់ត្រាទិន្នន័យសេវាកម្មផ្សេងៗ និងប្រាក់ចំណូលដែលបច្ចុប្បន្នត្រូវបានចងក្រងដោយទិន្នន័យក្នុងរបាយការណ៍រដ្ឋបាលប្រចាំឆ្នាំនិងឆ្នាំ និងក្នុងការអង្កេតម្តងម្កាល និង (៣) ការប្រមូលព័ត៌មានអំពីការបង្វែរចរន្តឯកជននិងផ្លូវការ និងការបង្វែរដើមទុន ។ ក្នុងរបាយការណ៍ស្ថិតិស្ថានភាពវិនិយោគអន្តរជាតិនៃគណនីហិរញ្ញវត្ថុ មានបញ្ហាជាច្រើនបានចោទឡើងក្នុងការគ្របដណ្តប់រាល់ប្រតិបត្តិការ និងកម្រិតដែលពាក់ព័ន្ធនឹងវិនិយោគផ្ទាល់បរទេស និងវិនិយោគផ្សេងទៀតរបស់ផ្នែកឯកជន និងវិនិយោគរបស់ជនជាតិកម្ពុជានៅក្រៅប្រទេស ។

## ការនាំចេញ និងការនាំចូលទំនិញ

ការប៉ាន់ស្មានសម្រាប់ផ្នែកពាណិជ្ជកម្មទំនិញទូទៅ ត្រូវបានធ្វើឡើងសម្រាប់ការនាំចេញនិងនាំចូលទំនិញចរន្តដោយរាប់បញ្ចូលទាំងពាណិជ្ជកម្មទំនិញក្រៅផ្លូវការផងដែរ ។

**ចំពោះផ្នែកនាំចេញ** មុខទំនិញចរន្តសំខាន់ៗជាងគេបំផុតគឺ ការនាំចេញឈើអារ និងកៅស៊ូក្រៅផ្លូវការ ការនាំចេញស្លៀកបំពាក់តាមប្រព័ន្ធអនុគ្រោះទូទៅ ការនាំចេញកសិផល ( ពិសេសស្រូវ និងត្រី ) និងការនាំចេញបន្តទៅប្រទេសជិតខាង ។ ការប៉ាន់ស្មានអំពីការនាំចេញឈើអារក្រៅផ្លូវការត្រូវបានធ្វើឡើងដោយផ្អែកលើព័ត៌មានរបស់ប្រទេសជាដៃគូពាណិជ្ជកម្ម និងព័ត៌មានមួយចំណែកផ្សេងទៀតដែលត្រូវបានប្រមូលពីក្រសួងកសិកម្ម រុក្ខាប្រមាញ់ និងនេសាទ ។ ការនាំចេញកសិផល និងកៅស៊ូចរន្ត ត្រូវបានប៉ាន់ស្មានដោយផ្អែកលើទិន្នន័យដែលប្រមូលបានពីក្រសួងកសិកម្ម រុក្ខាប្រមាញ់ និងនេសាទ និងការសាកសួរព័ត៌មានម្តងម្កាលនៅតាមចំណុចត្រួតពិនិត្យរបស់គយ ។ ការនាំចេញបន្ត ត្រូវបានប៉ាន់ស្មានតាមរយៈការគណនាកម្រិតនៃមុខទំនិញជាក់លាក់ក្នុងបរិមាណនាំចូលសរុបនៃមុខទំនិញនោះ ។

ដូចគ្នានេះដែរ **ខាងផ្នែកនាំចូល** ការប៉ាន់ស្មានត្រូវបានធ្វើឡើងចំពោះទំនិញរួចពន្ធ ពោលគឺការនាំចូលដោយរដ្ឋាភិបាល ការនាំចូលតាមគម្រោងនិងទំនិញជំនួយ ការនាំចូលទំនិញជាមូលធនដែលពាក់ព័ន្ធនឹងសហគ្រាសវិនិយោគផ្ទាល់ និង ការនាំចូលវត្ថុធាតុដើមដោយសហគ្រាសផលិតសម្រាប់នាំចេញ ។ ពាណិជ្ជកម្មក្រៅផ្លូវការ ត្រូវបានប៉ាន់ស្មានដោយផ្អែកលើការសាកសួរព័ត៌មានម្តងម្កាលចំពោះមុខទំនិញនាំចូលមួយចំនួនជាពិសេសគឺ ប្រេងឥន្ធនៈ រថយន្ត ឧបករណ៍អេឡិចត្រូនិក និងទំនិញសម្រាប់ប្រើប្រាស់ និងម្ហូបអាហារនិងភេសជ្ជៈ ។

**សេវា**

ការប៉ាន់ស្មានចំពោះថ្លៃឈ្នួលដឹកជញ្ជូនស្មើនឹង ៧,២% នៃ c.i.f ចំណែកថ្លៃធានារ៉ាប់រងលើការនាំចូលត្រូវបានប៉ាន់ស្មានថាស្មើនឹង ០,៨% នៃតម្លៃនាំចូល c.i.f ។ ចំនួនភាគរយទាំងនេះត្រូវបានពិនិត្យមើលឡើងវិញជាទៀងទាត់ និងត្រូវបានកែសម្រួលឡើងវិញឲ្យបានសមស្រប ។ ថ្លៃឈ្នួលដឹកជញ្ជូនសរុបសម្រាប់ការនាំចូល និងការនាំចេញត្រូវបានបែងចែកដោយឡែកពីគ្នារវាងការដឹកជញ្ជូនតាមផ្លូវអាកាស និងតាមផ្លូវទឹក ។ ថ្លៃឈ្នួលដឹកជញ្ជូនសម្រាប់ការនាំចូល ដែលដឹកដោយក្រុមហ៊ុនអាកាសចរណ៍របស់អនិវាសន៍ ត្រូវបានប៉ាន់ស្មានដោយប្រើប្រាស់ថ្លៃឈ្នួលដឹកជញ្ជូនគិតជាមធ្យមក្នុងមួយតោនគុណនឹងបរិមាណនៃការនាំចូល ។ ថ្លៃឈ្នួលដឹកជញ្ជូនលើការនាំចេញដែលដឹកដោយក្រុមហ៊ុនអាកាសចរណ៍ របស់និវាសន៍ត្រូវបានប៉ាន់ស្មានឡើងដោយប្រើប្រាស់វិធីដូចគ្នា ។

**ការដឹកជញ្ជូនតាមផ្លូវអាកាស** ថ្លៃឈ្នួលសេវាអ្នកដំណើរដែលទូទាត់ដោយនិវាសន៍ទូទៅក្រុមហ៊ុនអាកាសចរណ៍របស់អនិវាសន៍ ត្រូវបានប៉ាន់ស្មានដោយផ្អែកលើព័ត៌មានអំពីចំនួនអ្នកដំណើរ ដោយគូបផ្សំជាមួយនឹងទិន្នន័យដែលបានប្រមូល ដោយក្រសួងមហាផ្ទៃអំពីចំនួននៃការមកដល់ និងការចេញដំណើររបស់និវាសន៍និងអនិវាសន៍ ថ្លៃសំបុត្រយន្តហោះគិតជាមធ្យម និងការផ្ទុកអ្នកដំណើរដោយក្រុមហ៊ុនអាកាសចរណ៍ផ្សេងៗគ្នាដែលបម្រើនៅភ្នំពេញ ។ ចំណែកថ្លៃសំបុត្រយន្តហោះអ្នកដំណើរដែលអនិវាសន៍បានទូទាត់ឱ្យទៅក្រុមហ៊ុនអាកាសចរណ៍របស់និវាសន៍ ត្រូវបានប៉ាន់ស្មានដោយប្រើប្រាស់វិធីដូចគ្នា ។ សេវាដឹកជញ្ជូនតាមផ្លូវអាកាសផ្សេងទៀត ត្រូវបានប៉ាន់ស្មានដោយផ្អែកលើព័ត៌មានដែលបានផ្តល់ដោយក្រុមហ៊ុនអាកាសចរណ៍របស់និវាសន៍ ចំពោះការចំណាយនៅតាមចំណតយន្តហោះបរទេស និងព័ត៌មានដែលបានផ្តល់ដោយអាជ្ញាធរអាកាសចរណ៍ស៊ីវិល ចំពោះការចំណាយនៅកម្ពុជាដោយក្រុមហ៊ុនអាកាសចរណ៍របស់អនិវាសន៍។

**ការដឹកជញ្ជូនតាមផ្លូវទឹក** ថ្លៃឈ្នួលដឹកជញ្ជូនលើការនាំចូលតាមនាវារបស់អនិវាសន៍ ត្រូវបានប៉ាន់ស្មានដោយដកចេញថ្លៃឈ្នួលដឹកជញ្ជូនទំនិញនាំចូលតាមអាកាស ពីការប៉ាន់ស្មានថ្លៃឈ្នួលដឹកជញ្ជូនលើការនាំចូលសរុប ហើយគុណនឹងចំណែកនៃការដឹកជញ្ជូនតាមនាវារបស់អនិវាសន៍ ។ ថ្លៃឈ្នួលដឹកជញ្ជូនលើការនាំចេញតាមនាវារបស់និវាសន៍ ត្រូវបានប៉ាន់ស្មានដោយយកថ្លៃឈ្នួលដឹកជញ្ជូនមធ្យមចំពោះទំនិញនាំចេញគុណនឹងសមាមាត្រនៃការនាំចេញ ( គិតជាតោន ) ដែលដឹកដោយនាវារបស់និវាសន៍ ។ សេវាដឹកជញ្ជូនតាមផ្លូវទឹកផ្សេងទៀតត្រូវបានប៉ាន់ស្មានដោយផ្អែកលើព័ត៌មានដែលបានផ្តល់ដោយភ្នាក់ងារនាវាចរណ៍ និងអាជ្ញាធរកំពង់ផែរបស់និវាសន៍ ។

ចំពោះប្រាក់ចំណូលពីសេវាធ្វើដំណើរ ( ឥណទាន ) ការប៉ាន់ស្មានដោយឡែកៗពីគ្នា ត្រូវបានធ្វើចំពោះការចំណាយដោយអ្នកលេងល្បែង អ្នកទេសចរ ពាណិជ្ជករ និងបុគ្គលិករបស់អង្គការអន្តរជាតិ ។ ព័ត៌មានស្តីពីចំនួននៃការមកដល់នៃភ្ញៀវទេសចរ និងពាណិជ្ជករ ត្រូវបានដាក់រួមគ្នាជាមួយនឹងព័ត៌មានស្តីពីរយៈពេលនៃការស្នាក់អាស្រ័យ និងការចំណាយគិតជាមធ្យមតាមប្រភេទនីមួយៗដែលត្រូវបានប្រមូលពីក្រសួងទេសចរណ៍ និងភ្នាក់ងារធ្វើដំណើរនានា ។ ចំណែកបុគ្គលិកធ្វើការរយៈពេលខ្លីរបស់អង្គការអន្តរជាតិនៅកម្ពុជា និងបុគ្គលិករបស់ភ្នាក់ងារផ្តល់ជំនួយ ការប៉ាន់ស្មានត្រូវបានធ្វើឡើងដោយផ្អែកលើចំនួនបុគ្គលិកទាំងនេះ និងការចំណាយតាមប្រភេទនីមួយៗ ។ ការប៉ាន់ស្មានប្រាក់ចំណាយលើសេវាធ្វើដំណើរ ( ឥណទាន ) ត្រូវបានធ្វើឡើងដោយផ្អែកលើចំនួននៃការចេញដំណើររបស់និវាសន៍ រយៈពេលនៃការស្នាក់អាស្រ័យ និងការចំណាយតាមប្រភេទនីមួយៗនៅក្រៅប្រទេស ។ ការប៉ាន់ស្មានត្រូវបានធ្វើឡើងដោយឡែកពីគ្នា ចំពោះការធ្វើដំណើរផ្ទាល់ខ្លួន និងពាណិជ្ជកម្ម ប៉ុន្តែក្នុងការបោះពុម្ពផ្សាយទិន្នន័យទាំងពីរនេះពុំបានញែកឱ្យដាច់ពីគ្នាទេ ។

**សេវាផ្សេងៗ** រាប់បញ្ចូលក្នុងផ្នែកឥណទានគឺ : ប្រាក់ចំណូលពីសហគ្រាសទូរគមនាគមន៍ជាអនិវាសជន ចំពោះសេវាទូរគមនាគមន៍ដែលបានផ្តល់ឲ្យកម្ពុជា ( ផ្នែកលើទិន្នន័យដែលបានទទួលពីក្រសួងប្រៃសណីយ៍និងទូរគមនាគមន៍ ) ការប៉ាន់ស្មានអំពីប្រាក់ចំណាយលើការជួល និងការទិញសេវាដោយស្ថានទូតបរទេសនៅកម្ពុជា ( ផ្នែកលើការសាកសួរព័ត៌មាននៅតាមស្ថានទូតបរទេសប្រចាំនៅកម្ពុជា ) ការប៉ាន់ស្មានអំពីសេវាផ្ទាល់ខ្លួន វប្បធម៌និងកំសាន្ត ការប៉ាន់ស្មានអំពីថ្លៃឈ្នួលសម្របសម្រួល និងសេវាផ្សេងៗ និងការចំណាយរបស់បេសកកម្មការទូតបរទេសនៅកម្ពុជា ។ រាប់បញ្ចូលក្នុងផ្នែកឥណទានគឺ : ប្រាក់ចំណាយរបស់ក្រសួងប្រៃសណីយ៍ និងទូរគមនាគមន៍ ដែលបានទូទាត់ឱ្យទៅសហគ្រាសទូរគមនាគមន៍របស់អនិវាសជន ការប៉ាន់ស្មានអំពីប្រាក់ចំណាយលើពន្ធសួយសារ និងថ្លៃអាជ្ញាប័ណ្ណ ការប៉ាន់ស្មានអំពីការចំណាយឱ្យទៅអ្នកម៉ៅការជាអនិវាសជនដែលផ្តល់សេវាសាងសង់តាមគម្រោងដែលបានទូទាត់ដោយការបង្វែរជំនួយអភិវឌ្ឍន៍ ( ការប៉ាន់ស្មាននេះ ត្រូវបានធ្វើឡើងជាមួយនឹងប្រតិបត្តិការពាក់ព័ន្ធនឹងជំនួយផ្សេងទៀត ) ( សូមមើលបង្វែរចរន្ត ) ការប៉ាន់ស្មានអំពីសេវាផ្ទាល់ខ្លួន វប្បធម៌និងកំសាន្ត ការប៉ាន់ស្មានអំពីការចំណាយលើសេវាធានារ៉ាប់រងសុទ្ធដែលទូទាត់ឱ្យទៅអ្នកធានារ៉ាប់រងជាអនិវាសជនសម្រាប់ការនាំចូល និងហានិភ័យផ្សេងៗក្រៅពីជីវិតមនុស្សដែលកើតឡើងក្នុងប្រទេសកម្ពុជា ( ព័ត៌មានទទួលបានពីសហគ្រាសធានារ៉ាប់រង ) កម្រៃសេវាលើបំណុលផ្លូវការ និងប្រាក់បង់ប្រចាំឆ្នាំសម្រាប់ជាសមាជិកភាពរបស់កម្ពុជាដែលទូទាត់ឱ្យទៅមូលនិធិរូបិយវត្ថុអន្តរជាតិ ថ្លៃឈ្នួលប្រតិបត្តិការដែលការវិធីកម្មជាសិទ្ធិអនិវាសជនទូទាត់ឱ្យទៅអនិវាសជន ការប៉ាន់ស្មានអំពីថ្លៃជួលអគារដោយស្ថានទូតកម្ពុជានៅក្រៅប្រទេស ការប៉ាន់ស្មានថ្លៃឈ្នួលគ្រប់គ្រង និងការចំណាយរបស់រដ្ឋាភិបាលកម្ពុជាសម្រាប់ការរក្សាតំណាងរបស់ខ្លួននៅក្រៅប្រទេស និងការចំណាយលើការធ្វើដំណើររបស់មន្ត្រីរាជការទៅក្រៅប្រទេស ( ព័ត៌មានទទួលបានពីគណនីរដ្ឋាភិបាល ) ។

ការប៉ាន់ស្មាន ដែលផ្អែកលើប្រព័ន្ធបាយការណ៍ប្រតិបត្តិការអន្តរជាតិ និងប្រភពទិន្នន័យផ្សេងទៀតត្រូវបានធ្វើឡើងផងដែរ ចំពោះសេវាទូរគមនាគមន៍ ពន្ធសួយសារ សេវាសាងសង់ សេវាផ្ទាល់ខ្លួន វប្បធម៌និងកំសាន្ត សេវាធានារ៉ាប់រង សេវាហិរញ្ញវត្ថុ សេវារដ្ឋាភិបាល និងសេវាផ្សេងៗទៀត ។

**គណនីប្រាក់ចំណូល ( ឥណទាន និងឥណពន្ធ )**

ការទូទាត់ប្រាក់បៀវត្សឱ្យទៅនិយោជិត ត្រូវបានប៉ាន់ស្មានដោយផ្អែកលើទិន្នន័យដែលបានប្រមូលពីស្ថានទូតបរទេសនិងគណនីរដ្ឋាភិបាល ។ ការប៉ាន់ស្មានលើប្រាក់ចំណូលរបស់វិនិយោគផ្ទាល់ ( ឥណទាន ) ត្រូវបានធ្វើឡើងដោយផ្អែកលើការប៉ាន់ស្មានប្រាក់ចំណូលពីវិនិយោគផ្ទាល់នៅក្រៅប្រទេស របស់អាណិកជនបរទេសជានិវាសជន និងអ្នកមានធនធានស្តុកស្តម្ភជាជនជាតិកម្ពុជា ( ពិសេសគឺជនៈសម្បែង ) ព្រមទាំងការវិនិយោគផ្ទាល់ក្នុងសហគ្រាសនៅក្រៅប្រទេស ។ ការប៉ាន់ស្មានអំពីប្រាក់ចំណូលពីការវិនិយោគផ្ទាល់របស់អនិវាសជន ( ឥណពន្ធ ) ត្រូវបានធ្វើឡើងដោយប្រើប្រាស់ផ្ទាល់នូវទិន្នន័យដែលប្រមូលពីធនាគារពាណិជ្ជនិងពីក្រុមប្រឹក្សាអភិវឌ្ឍន៍កម្ពុជា ចំពោះផ្នែកសហគ្រាសផ្សេងទៀត ។ ការប៉ាន់ស្មានលើការចំណាយការប្រាក់ត្រូវបានទាញយកពីទិន្នន័យរបស់ធនាគារជាតិនៃកម្ពុជា និងធនាគារពាណិជ្ជ ។ ប្រាក់ចំណូលពីការវិនិយោគលើផលបត្រ ( ឥណទាន ) ត្រូវបានប៉ាន់ស្មានដោយផ្អែកលើការសន្មតអំពីភាគលាភនិងការប្រាក់ ដែលត្រូវបានប្រើប្រាស់សម្រាប់ការប៉ាន់ស្មានវិនិយោគលើផលបត្រនៅក្រៅប្រទេសដោយអាណិកជន និងអ្នកមានធនធានស្តុកស្តម្ភជាជនជាតិកម្ពុជារស់នៅកម្ពុជា ។ ប្រាក់ចំណូលពីការវិនិយោគលើផលបត្រ ( ឥណពន្ធ ) ត្រូវបានប៉ាន់ស្មានថាស្មើនឹងសូន្យដោយហេតុថាទីផ្សារមូលបត្រនៅកម្ពុជាទើបនឹងបង្កើតថ្មីពុំទាន់មានដំណើរការពេញលេញនៅឡើយ ហើយទិន្នន័យក៏ពុំទាន់អាចប្រើប្រាស់បានដែរ ។ ប្រាក់ចំណូលពីការវិនិយោគផ្សេងទៀត ត្រូវបានប៉ាន់ស្មានដោយប្រើប្រាស់នូវប្រភពទិន្នន័យជាច្រើន ។



**គណនីបង្វែរថវិកា ( ឥណទាន និងឥណពន្ធ )**

ទិន្នន័យអំពីបង្វែរថវិកាត្រូវបានប្រមូលមកពីក្រុមប្រឹក្សាអភិវឌ្ឍន៍កម្ពុជា និងស្រង់ពីគណនីរដ្ឋាភិបាល ។ បន្ថែមលើនេះការប៉ាន់ស្មានត្រូវបានធ្វើឡើងចំពោះការផ្ទេរប្រាក់ដើម្បីផ្គត់ផ្គង់គ្រួសារ និងការផ្ទេរប្រាក់របស់ពលករនៅក្រៅប្រទេសដែលទទួលបានពីអនិវាសន៍ ។

**គណនីបង្វែរដើមទុន**

ទិន្នន័យអំពីការលើកលែងបំណុលផ្លូវការ ត្រូវបានប្រមូលពីការិយាល័យគ្រប់គ្រងបំណុលនៃក្រសួងសេដ្ឋកិច្ច និងហិរញ្ញវត្ថុ ។ ទិន្នន័យអំពីការលើកលែងបំណុលរបស់ផ្នែកឯកជនពុំទាន់អាចរកបាននៅឡើយ ។ ទិន្នន័យអំពីបង្វែរដើមទុនផ្សេងទៀតត្រូវបានប្រមូលពីក្រុមប្រឹក្សាអភិវឌ្ឍន៍កម្ពុជា ។

**គណនីហិរញ្ញវត្ថុ និងហិរញ្ញប្បទានពិសេស**

វិនិយោគផ្ទាល់នៅក្រៅប្រទេស ត្រូវបានសន្មតថាមានតិចតួច ហើយត្រូវបានប៉ាន់ស្មានដោយផ្អែកលើព័ត៌មានអំពីអាណិកជនបរទេសជាតិស្ថិតិ និងអ្នកមានធនធានស្តុកស្តម្ភជាជនជាតិកម្ពុជា ( ពិសេសគឺផ្ទះសំបែង ) ព្រមទាំងការវិនិយោគផ្ទាល់ក្នុងសហគ្រាសនៅក្រៅប្រទេស ។ ការប៉ាន់ស្មានលើការវិនិយោគផ្ទាល់នៅកម្ពុជាត្រូវបានធ្វើឡើង ដោយផ្អែកលើទិន្នន័យដែលត្រូវបានប្រមូលពីធនាគារពាណិជ្ជ និងក្រុមប្រឹក្សាអភិវឌ្ឍន៍កម្ពុជា ។ វិនិយោគលើផលបត្រនៅក្រៅប្រទេស ត្រូវបានធ្វើឡើងដោយផ្អែកលើការប៉ាន់ស្មានអំពីការវិនិយោគលើទីផ្សារមូលបត្ររបស់អាណិកជនបរទេស និងអ្នកមានធនធានស្តុកស្តម្ភជាជនជាតិកម្ពុជារស់នៅកម្ពុជា ។ វិនិយោគលើផលបត្រនៅកម្ពុជា ត្រូវបានប៉ាន់ស្មានថាមានតិចតួចស្តុចស្តើង ហើយក៏ពុំបានធ្វើការវាស់វែងដែរ ។ ទិន្នន័យស្តីពីប្រតិបត្តិការវិនិយោគផ្សេងទៀត ត្រូវបានចងក្រងដោយផ្អែកលើប្រភពមួយចំនួនដូចជា ក្រសួងសេដ្ឋកិច្ចនិងហិរញ្ញវត្ថុ ធនាគារជាតិនៃកម្ពុជា និងធនាគារពាណិជ្ជ ។ ទិន្នន័យអំពីទ្រព្យសកម្មជាទុនបម្រុងបរទេស ត្រូវបានស្រង់ពីស៊ីតិវិបិយវត្ថុ ។ ចំពោះខ្ទង់ហិរញ្ញប្បទានពិសេសត្រូវបានប៉ាន់ស្មានដោយផ្អែកលើទិន្នន័យដែលប្រមូលបានពីក្រសួងសេដ្ឋកិច្ចនិងហិរញ្ញវត្ថុ ។

**ស្ថានភាពវិនិយោគអន្តរជាតិ និងបំណុលក្រៅប្រទេស**

ស្ថិតិស្ថានភាពវិនិយោគអន្តរជាតិ ត្រូវបានចងក្រងឡើងដោយប្រើប្រាស់វិធីសាស្ត្រជាច្រើនផ្សេងៗគ្នា ។ ការប៉ាន់ស្មានអំពីវិនិយោគផ្ទាល់នៅក្រៅប្រទេស ត្រូវបានធ្វើឡើងជាទូទៅដោយផ្អែកលើគំរូប៉ាន់ស្មានដែលបានអធិប្បាយខាងលើ និងត្រូវបានបំពេញបន្ថែមដោយព័ត៌មានដែលទទួលបានពីសារព័ត៌មាន និងប្រភពផ្សេងទៀតអំពីការវិនិយោគផ្ទាល់ ក្នុងសហគ្រាសនៅក្រៅប្រទេស ។ វិនិយោគផ្ទាល់នៅប្រទេសកម្ពុជាត្រូវបានប៉ាន់ស្មានដោយផ្ទាល់ផ្អែកលើប្រភពទិន្នន័យ ។ វិនិយោគលើផលបត្ររបស់និវាសន៍កម្ពុជានៅក្រៅប្រទេស ក៏ត្រូវបានប៉ាន់ស្មានផងដែរដោយផ្អែកលើគំរូប៉ាន់ស្មានដែលបានអធិប្បាយខាងលើ ។ វិនិយោគលើផលបត្រនៅកម្ពុជាត្រូវបានប៉ាន់ស្មានថាស្មើនឹងសូន្យ ដោយហេតុថាទិន្នន័យពីទីផ្សារមូលបត្រនៅកម្ពុជាពុំទាន់អាចរកបាននៅឡើយ ។ ការប៉ាន់ស្មានវិនិយោគផ្សេងទៀតត្រូវបានទាញយកពីប្រភពផ្សេងៗទៀត ។ ការប៉ាន់ស្មានអំពីខ្ទង់ឥណទាន និងឥណពន្ធពាណិជ្ជកម្មត្រូវបានធ្វើឡើងដោយផ្អែកលើទិន្នន័យនាំចេញនិងនាំចូល ។ ការប៉ាន់ស្មានអំពីទ្រព្យសកម្ម និងទ្រព្យអកម្មបរទេសរបស់ធនាគារពាណិជ្ជត្រូវបានធ្វើឡើងដោយផ្អែកលើទិន្នន័យ ដែលត្រូវបានប្រមូលដោយធនាគារជាតិនៃកម្ពុជា ។ គំរូប៉ាន់ស្មានដែលបានអធិប្បាយខាងលើក៏ត្រូវបានប្រើប្រាស់ផងដែរ ដើម្បីប៉ាន់ស្មានវិនិយោគផ្សេងទៀតនៅក្រៅប្រទេស ។ ទ្រព្យសកម្មជាទុនបម្រុងបរទេសត្រូវបានប៉ាន់ស្មានដោយផ្អែកលើទិន្នន័យដែលបានផ្តល់ដោយមូលនិធិវិបិយវត្ថុអន្តរជាតិ ។

ការប៉ាន់ស្មានបំណុលក្រៅប្រទេស ត្រូវបានធ្វើឡើងដោយផ្អែកលើប្រភពទិន្នន័យមួយចំនួនដូចជា ការកត់ត្រារបស់ក្រសួងសេដ្ឋកិច្ច និងហិរញ្ញវត្ថុ និងធនាគារជាតិនៃកម្ពុជា តារាងតុល្យការរបស់ធនាគារពាណិជ្ជដែលធ្វើមកធនាគារជាតិនៃកម្ពុជានិងការអង្កេតដែលធ្វើឡើងដោយក្រុមប្រឹក្សាអភិវឌ្ឍន៍កម្ពុជា ។ បំណុលក្រៅប្រទេសរបស់ផ្នែកឯកជនដែលពុំមានការធានាពីរដ្ឋាភិបាលរួមមាន ៖ ឥណទានចំពោះវិនិយោគិនផ្ទាល់បរទេសដោយរាប់បញ្ចូលបំណុលលើគណនីរវាងក្រុមហ៊ុន

និងក្រុមហ៊ុនចំពោះខ្លួនទិន្នន័យដូចជា ការនាំចូលថ្លៃឈ្នួលគ្រប់គ្រង ថ្លៃឈ្នួលគណនេយ្យ ថ្លៃឈ្នួលសេវាផ្សេងទៀត និងការប្រាក់និងភាគលាភ ព្រមទាំងឥណទានចំពោះសហគ្រាសកម្ពុជា ។ ឥណទានចំពោះវិនិយោគផ្ទាល់បរទេសត្រូវបានដាក់បញ្ចូលជាមួយនឹងទុនវិនិយោគផ្ទាល់ផ្សេងៗ ពោលគឺ ពុំដាក់បញ្ចូលទៅក្នុងបំណុលក្រៅប្រទេសឡើយហើយជាលទ្ធផលទិន្នន័យអំពីទ្រព្យអកម្មជាបំណុលទាំងនេះ ពុំបានកំណត់ឱ្យដាច់ដោយឡែកពីគ្នាទេ ។ ទិន្នន័យពីប្រាក់កម្ចីដែលសហគ្រាសកម្ពុជាជំពាក់ម្ចាស់បំណុលបរទេស ត្រូវបានចងក្រងឡើងដោយផ្អែកលើទិន្នន័យរបស់ក្រុមប្រឹក្សាអភិវឌ្ឍន៍កម្ពុជា ។ ឥណទានចំពោះធនាគារពាណិជ្ជក្នុងស្រុក ត្រូវបានប៉ាន់ស្មានដោយផ្ទាល់ផ្អែកលើទិន្នន័យនៃតារាងតុល្យការ របស់ធនាគារពាណិជ្ជដែលធ្វើមកធនាគារជាតិនៃកម្ពុជា ។

**ការផ្សព្វផ្សាយ និងការកែលម្អឡើងវិញ**

ស្ថិតិប្រចាំឆ្នាំត្រូវបានចុះផ្សាយក្នុងរបាយការណ៍ធនធាន និងឆ្នាំរបស់ធនាគារជាតិនៃកម្ពុជា ( តាមធម្មតាក្នុងលេខចេញផ្សាយក្នុងខែមិថុនានៃឆ្នាំយោង ) និងសៀវភៅស្ថិតិជញ្ជីងទូទាត់ ( ប្រចាំត្រីមាស និងឆ្នាំ ) របស់មូលនិធិរូបិយវត្ថុអន្តរជាតិ ។ ការគ្របដណ្តប់និយមន័យ និងចំណាត់ថ្នាក់ទិន្នន័យដែលត្រូវបានប្រើប្រាស់ក្នុងការដាក់បង្ហាញទិន្នន័យស្ថិតិជញ្ជីងទូទាត់និងស្ថានភាពវិនិយោគអន្តរជាតិ មានលក្ខណៈដូចគ្នា ហើយទិន្នន័យទាំងអស់នេះត្រូវបានគិតជាប្រយុទ្ធសាស្ត្រ ( ពាន់លានរៀល ) ។

ស្ថិតិជញ្ជីងទូទាត់ និងស្ថានភាពវិនិយោគអន្តរជាតិ នឹងត្រូវបានកែតម្រូវនៅពេលមានការធ្វើបច្ចុប្បន្នភាពប្រភពទិន្នន័យ និងវិធីសាស្ត្រចងក្រង ។ គោលនយោបាយកែលម្អឡើងវិញរបស់ធនាគារជាតិនៃកម្ពុជា គឺត្រូវដាក់បញ្ចូលនូវការកែលម្អឡើងវិញដ៏សំខាន់ណាមួយទៅក្នុងស្ថិតិឱ្យបានឆាប់តាមលទ្ធភាពដែលអាចធ្វើទៅបាន ដើម្បីធ្វើឱ្យស្ថិតិដែលបានកែលម្អនេះបានទៅដល់អ្នកប្រើប្រាស់ទិន្នន័យទាន់ពេលវេលា ។ ក្នុងខណៈពេលដែលរាល់ការព្យាយាមត្រូវបានធ្វើឡើងដើម្បីឱ្យមានភាពស៊ីគ្នារវាងស្ថិតិជញ្ជីងទូទាត់ និងស្ថិតិគណនេយ្យជាតិដែលដំឡើងដោយវិទ្យាស្ថានជាតិស្ថិតិ លទ្ធភាពរបស់ធនាគារជាតិនៃកម្ពុជាក្នុងការដាក់បញ្ចូលទិន្នន័យដែលបានកែលម្អនៅក្នុងដំណាក់កាលយឺតជាងវិទ្យាស្ថានជាតិស្ថិតិ អាចបណ្តាលឱ្យមានភាពខុសគ្នារវាងស្ថិតិជញ្ជីងទូទាត់ និងស្ថិតិគណនេយ្យជាតិ ។



## **Message from the Governor**

National Bank of Cambodia (NBC) is honored to introduce the December Quarter 2014 of Cambodia's Balance of Payments Statistics Bulletin which has been prepared and published quarterly by the NBC based on the guidelines of the *Fifth Edition of the Balance of Payments Manual (BPM5)* of the International Monetary Fund (IMF).

BOP's bulletin provides an accessible time series statistics on balance of payments statistics, international investment position and external debts in billion of Khmer Riel using monthly average exchange rate and the end-of-period exchange rate.

To facilitate a greater understanding, the users may refer to a brief description of data sources and methods used in the compilation of these statistics in the technical notes at the end of this bulletin.

The NBC would like to take this opportunity to express our appreciation and thanks to all concerned parties in providing the valuable data. Similarly, the NBC appreciates the useful suggestions and continuing support for future issues of this bulletin

Thank you very much for your interest in Cambodia's BOP Statistics Quarterly Bulletin.

**Governor**

**Chea Chanto**

April 01, 2015  
Phnom Penh

# CONTENTS



|  | Page |
|--|------|
| NOTES .....  | 3    |
| HIGHLIGHTS .....   | 4    |
| KEY AGGREGATES .....   | 4    |
| KEY POINTS .....   | 4    |
| Figure 1: Current Account Aggregates .....                   | 4    |
| ANALYSIS OF ESTIMATES .....                                  | 5    |
| CURRENT ACCOUNT .....  | 5    |
| Figure 2: Exports and Imports .....                          | 5    |
| Figure 3: Services Credits and Debits .....                  | 6    |
| Figure 4: Income Credits and Debits .....                    | 6    |
| Figure 5: Current Transfers Credits and Debits .....         | 7    |
| CAPITAL AND FINANCIAL ACCOUNT .....                          | 7    |
| CAPITAL ACCOUNT .....  | 7    |
| Figure 6: Capital and Financial Accounts .....               | 7    |
| FINANCIAL ACCOUNT .....                                      | 8    |
| Figure 7: Financial Account Aggregates .....                 | 8    |
| INTERNATIONAL INVESTMENT POSITION .....                      | 8    |
| Figure 8: International Investment Position Aggregates ..... | 9    |
| CAMBODIA'S BALANCE OF PAYMENTS .....                         | 10   |
| Table 1: Balance of Payments Summary .....                   | 10   |
| Table 2: Goods Account .....                                 | 11   |
| Table 3: Services Account .....                              | 12   |
| Table 4: Income Account .....                                | 13   |
| Table 5: Current Transfers Account .....                     | 14   |
| Table 6: Capital Account .....                               | 15   |
| Table 7: Financial Account .....                             | 16   |
| Table 8: International Investment Position .....             | 17   |
| Table 9: External Debt .....                                 | 18   |
| Table 10: Balance of Payments Ratios .....                   | 19   |
| TECHNICAL NOTES .....  | 21   |

## Notes

### Inquiries

For further information about these BOP and related statistics, please contact **Mr. Tann Sokhann**, Director of Statistics Department, Central Banking Directorate, National Bank of Cambodia on (855) 886 211 123 or by email at: [tsokhann@online.com.kh](mailto:tsokhann@online.com.kh)

### Forthcoming issues

| Issue                     | Expected            |
|---------------------------|---------------------|
| <i>First Quarter 2015</i> | <i>30 June 2015</i> |

### Changes in this issue

This release includes revisions to some items in Goods Account Imports–miscellaneous, and Services Account (Credits and Debits)–government service (n.i.e) from the third quarter of 2013 to the third quarter of 2014. This revision has also been made on Income Account (Debits)–reinvested earnings and dividends and distributed profits from the third quarter of 2012 to the third quarter of 2014, and on the Current Transfer (Debits)–workers’ remittances in the third quarter of 2014.

In addition, some items in Other Investment have been revised, including Currency and Deposit–assets from the third quarter of 2012 to the third quarter of 2014 and other loans–liabilities from the third quarter to the fourth quarter of 2013 and the third quarter of 2014. These revisions have been made due mainly to the changes in data sources and compilation methodologies.

Changes in the Current Account and Financial Account Balances due to the above revisions led to changes in the level of International Investment Position and External Debt statistics.

### Changes in next issue

Changes will also be made to some other BOP components following the revised estimates by data source.

### Abbreviations

BOP Balance of Payments  
NBC National Bank of Cambodia  
n.i.e. Not Included Elsewhere  
NIS National Institute of Statistics

### Rounding

Any discrepancies between totals and the sum of the component aggregates in this publication are due to rounding.

### More detailed information

More detailed information and special data services are available on request and on a “user pays” basis.

## HIGHLIGHTS

### KEY AGGREGATES

| KHR Billion                              | Q3-13   | Q4-13   | Q1-14   | Q2-14   | Q3-14   | Q4-14   | % Change<br>Q4-14/Q3-14 | % Change<br>Q4-14/Q4-13 |
|--|---------|---------|---------|---------|---------|---------|-------------------------|-------------------------|
| <b>CURRENT ACCOUNT</b>                   |         |         |         |         |         |         |                         |                         |
| Balance on Goods                         | -1,994  | -3,753  | -2,406  | -2,992  | -3,624  | -3,946  | 8.9                     | 5.1                     |
| Net Services                             | 1,564   | 1,946   | 2,332   | 1,608   | 1,682   | 2,165   | 28.7                    | 11.2                    |
| Net Income                               | -905    | -834    | -984    | -941    | -1,022  | -909    | -11.0                   | 9.1                     |
| Net Current Transfers                    | 384     | 365     | 522     | 495     | 602     | 778     | 29.1                    | --                      |
| Balance on Current Account               | -951    | -2,276  | -536    | -1,830  | -2,362  | -1,913  | -19.0                   | -15.9                   |
| <b>CAPITAL AND FINANCIAL ACCOUNTS</b>    |         |         |         |         |         |         |                         |                         |
| Balance on Capital Account               | 350     | 343     | 277     | 279     | 282     | 283     | 0.3                     | -17.6                   |
| Balance on Financial Account             | 780     | 1,742   | 370     | 1,342   | 2,262   | 1,740   | -23.1                   | -0.1                    |
| <b>INTERNATIONAL INVESTMENT POSITION</b> |         |         |         |         |         |         |                         |                         |
| Net International Investment Position    | -17,264 | -19,091 | -19,975 | -20,132 | -22,924 | -23,842 | 4.0                     | 24.9                    |

### KEY POINTS

Cambodian's current account balance recorded a deficit of KHR 1,913 billion in the fourth quarter of 2014, equivalent to 15.3% of gross domestic product (GDP) at current price. The deficit decreased by KHR 449 billion on the previous quarter and KHR 362 billion on the same quarter last year, as a result of the increases in net services and net current transfer surpluses.

Figure 1: Current Account Aggregates

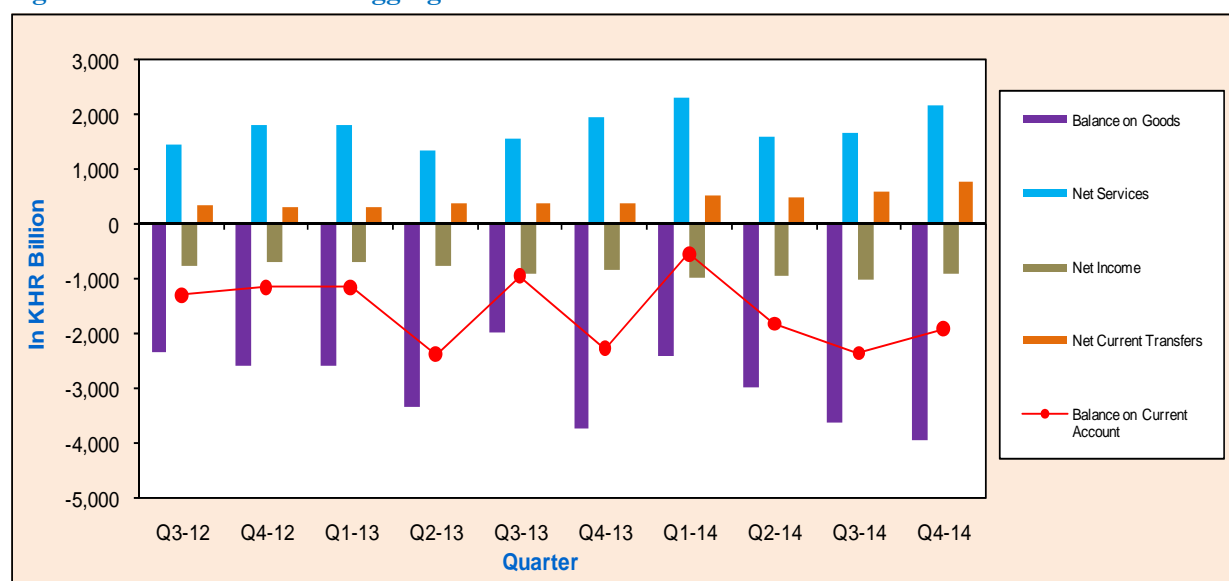

The capital account was a surplus of KHR 283 billion, up by 0.3% over the third quarter of 2014 and down by 17.6% on the fourth quarter of 2013. The financial account balance showed a decrease in net inflow of KHR 522 billion over the previous quarter.

The international investment position indicated net foreign liabilities of KHR 23,842 billion at the end of the fourth quarter of 2014, an increase of KHR 918 billion on net foreign liabilities at the end of the third quarter of 2014.

## ANALYSIS OF ESTIMATES

### CURRENT ACCOUNT

In the fourth quarter of 2014, current account balance was a deficit of KHR 1,913 billion, compared with the deficit of KHR 2,362 billion in the previous quarter. The decreased deficit by KHR 449 billion (19.0%) was primarily contributed by the increased surpluses of balance on services and current transfers by 28.7% and 29.1%, respectively.

### GOODS

The balance on goods was a deficit of KHR 3,946 billion, fell by KHR 322 billion (8.9%) over the previous quarter. Exports decreased by KHR 329 billion to a level of KHR 7,666 billion while imports fell by KHR 7 billion to KHR 11,613 billion.

Figure 2: Exports and Imports

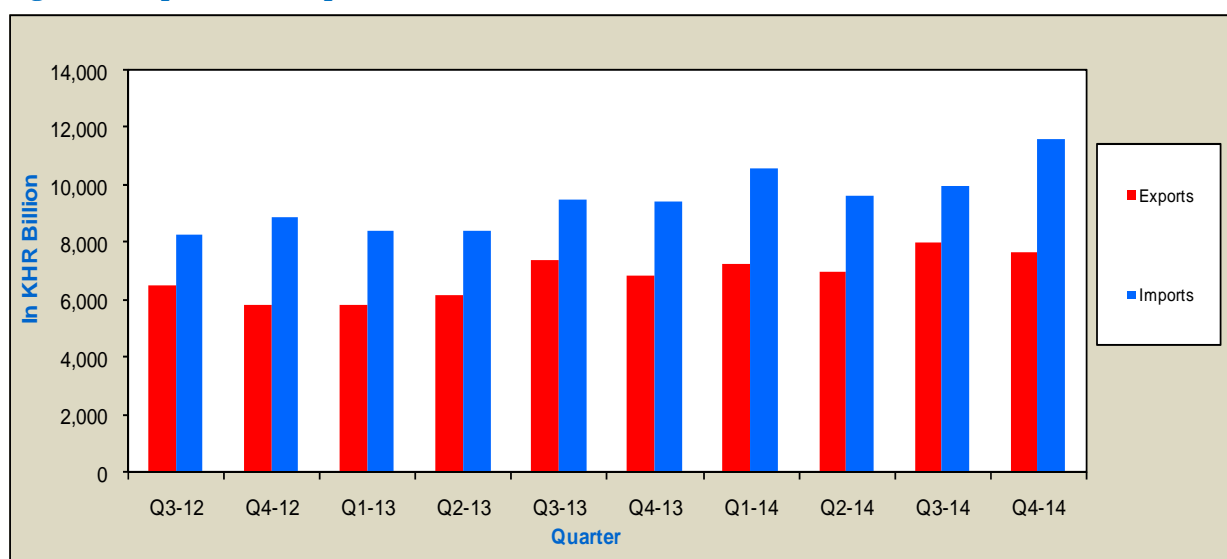

Total exports fell by KHR 329 billion (4.1%) from KHR 7,995 billion in the previous quarter to KHR 7,666 billion. A fall in total exports mainly contributed by a decrease in exports under Generalized System of Preferences (GSP) in the fourth quarter of 2014 by KHR 418 billion (5.8%) to KHR 6,763 billion.

Total imports was KHR 11,613 billion, down by KHR 7 billion (0.1%) on the previous quarter of KHR 11,620 billion. The decrease was a result of the fall in fuels, lubricants and related materials (KHR 22 billion), construction materials (KHR 25 billion), fertilizers (KHR 33 billion), and miscellaneous goods (KHR 181 billion).

### SERVICES

Net services account recorded a surplus of KHR 2,165 billion, a rise of KHR 483 billion (28.7%) on the third quarter of 2014's surplus of KHR 1,682 billion.

Service credits increased by KHR 604 billion (17.0%) from KHR 3,559 billion in the previous quarter to a level of KHR 4,163 billion, due to the increases in travel services of KHR 555 billion, transport services of KHR 44 billion, communication and information services of KHR 21 billion, government services of KHR 25 billion, and financial services of KHR 5 billion.

Service debit was KHR 1,999 billion in the latest quarter, compared with KHR 1,877 billion in the previous quarter. An increase of KHR 121 billion (6.5%) was a result of the increases in computer and information services of KHR 83 billion, transportation services of KHR 45 billion, communication service of KHR 30 billion, insurance services of KHR 21 billion, and construction services of KHR 12 billion.



**Figure 3: Services Credits and Debits**

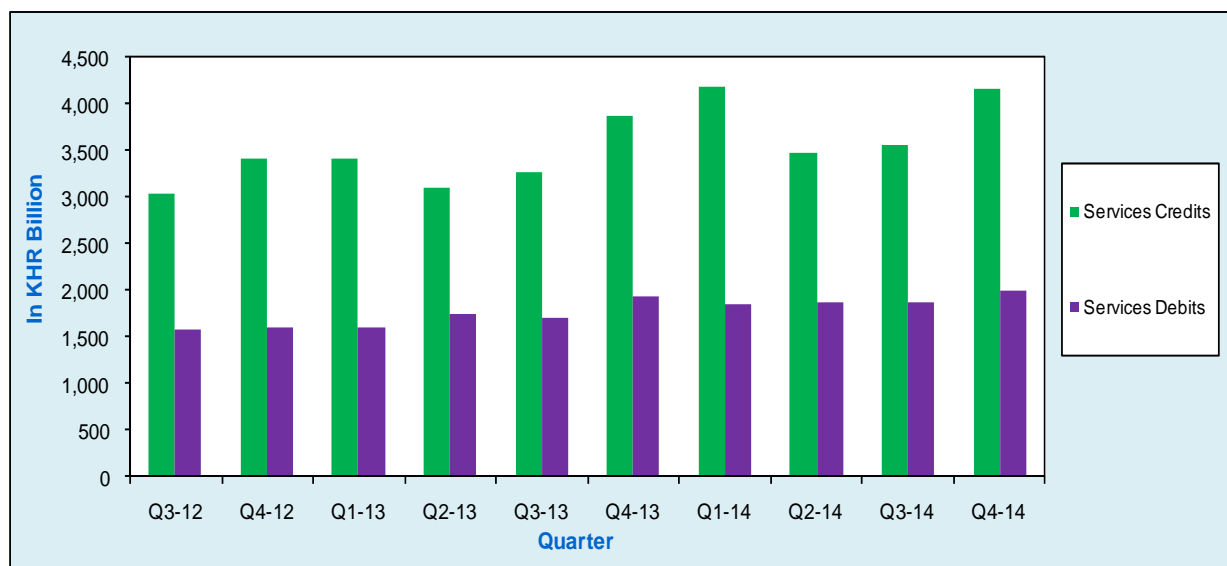

### INCOME

Income account showed a decreased deficit by KHR 133 billion (11.0%) to a level of KHR 909 billion in the fourth quarter of 2014, due to a decrease in investment income debit of KHR 105 billion (9.5%).

**Figure 4: Income Credits and Debits**

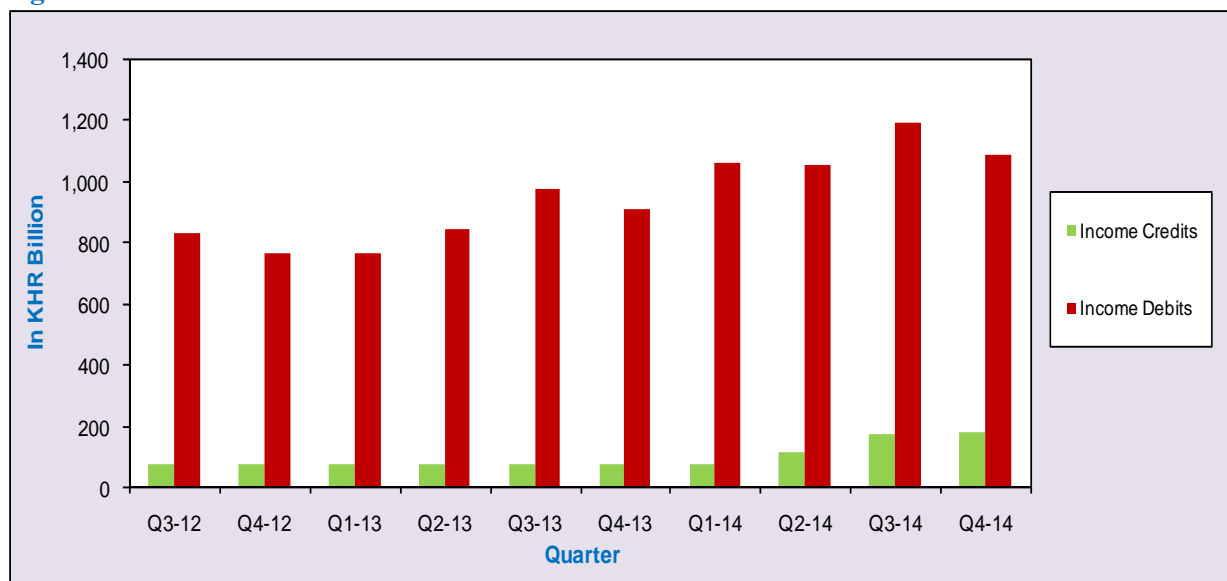

Income credit increased by KHR 6 billion (3.4%) from KHR 171 billion in the third quarter to a level of KHR 177 billion in the fourth quarter of 2014. This increase was mainly attributed by an increase in investment income of KHR 6 billion while compensation of employees remained unchanged of KHR 13 billion.

Income debit was KHR 1,086 billion, fell by KHR 107 billion (9.0%) over the previous quarter of KHR 1,193 billion. This fall was due to the decreases in investment income on direct investment and other investment of KHR 63 billion (6.2%) and KHR 42 billion (44.4%), respectively.

## CURRENT TRANSFERS

Net current transfers was a surplus of KHR 778 billion in the fourth quarter of 2014, an increase of KHR 176 billion (29.1%) on the previous quarter's surplus of KHR 602 billion.

Current transfer credit indicated an increase of KHR 188 billion (25.5%) over the previous quarter of KHR 736 billion to a level of KHR 924 billion, due to an increase in workers' remittances of KHR 187 billion (48.2%).

In the meantime, current transfer debit rose by KHR 12 billion (9.0%), from KHR 134 billion in the third quarter of 2014 to KHR 146 billion, owing to an increase in workers' remittances of KHR 13 billion (9.8%).

Figure 5: Current Transfers Credits and Debits

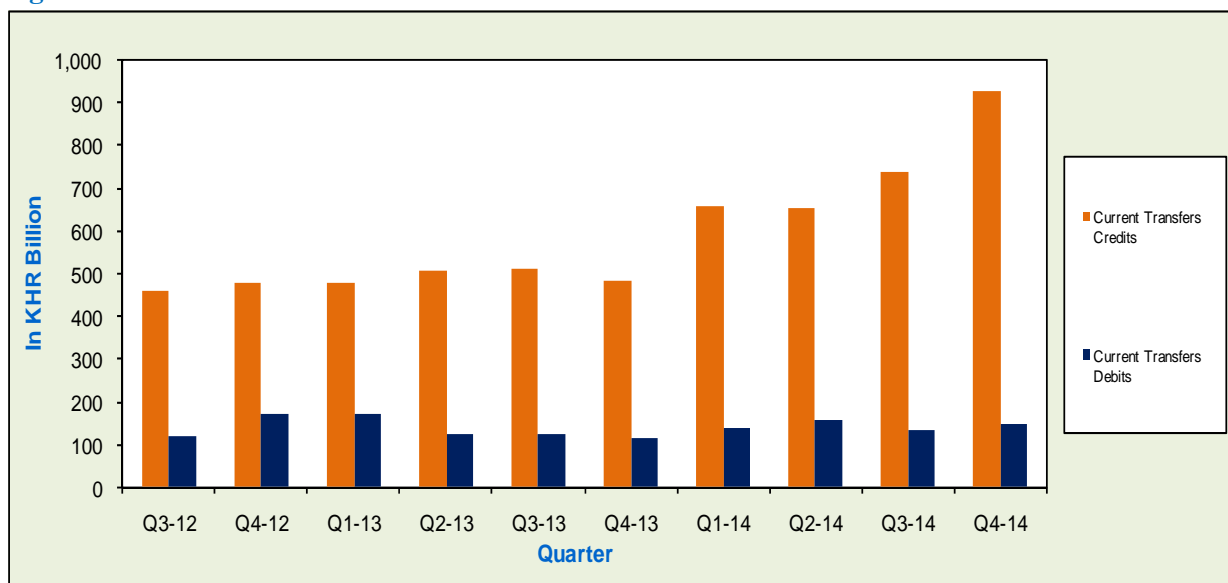

## CAPITAL AND FINANCIAL ACCOUNTS

### CAPITAL ACCOUNT

The balance on capital account showed a surplus of KHR 283 billion, increased by KHR 1 billion (0.3%) on the previous quarter surplus of KHR 282 billion.

Figure 6: Capital and Financial Accounts

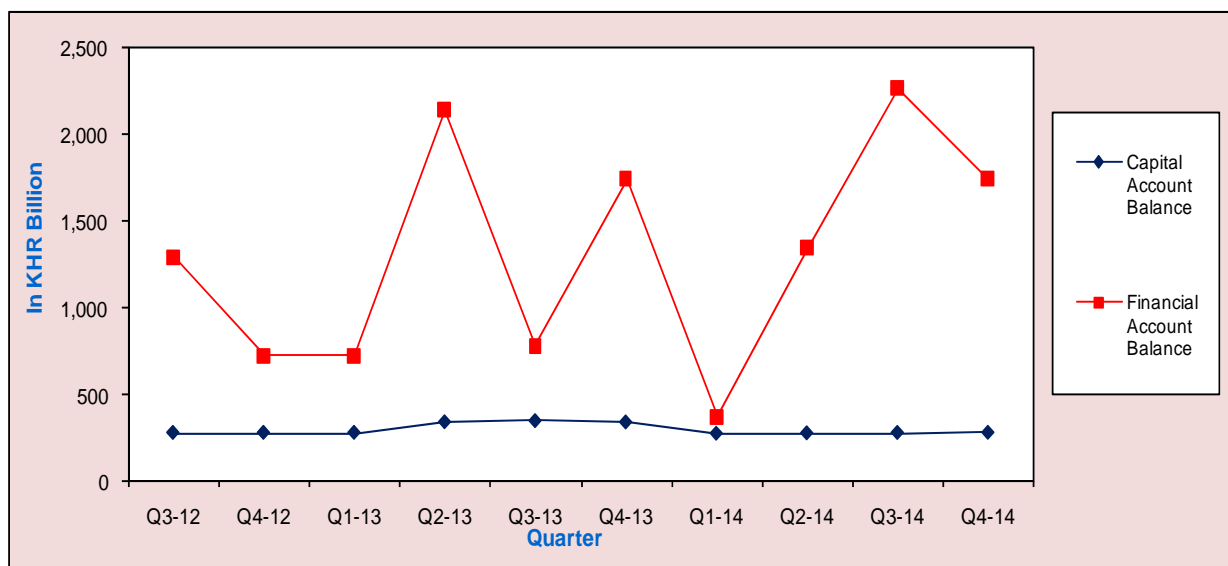

## FINANCIAL ACCOUNT

Financial account recorded a net inflow of KHR 1,740 billion in the fourth quarter of 2014, decreased by KHR 522 billion (23.1%) from the net inflow of KHR 2,262 billion in the previous quarter. A decrease in net inflow of other investment by KHR 556 billion and direct investment by KHR 253 billion was the main contributor to this decrease. Compared with the fourth quarter of 2013, this account recorded a decrease of KHR 2 billion.

Net inflow of direct investment was KHR 1,543 billion, a decrease of KHR 253 billion (14.1%) over the previous quarter's net inflow. Direct investment in Cambodia declined by KHR 266 billion (14.5%) and KHR 277 billion (15.1%) over the previous period and the fourth quarter of 2013, respectively.

Figure 7: Financial Account Aggregates

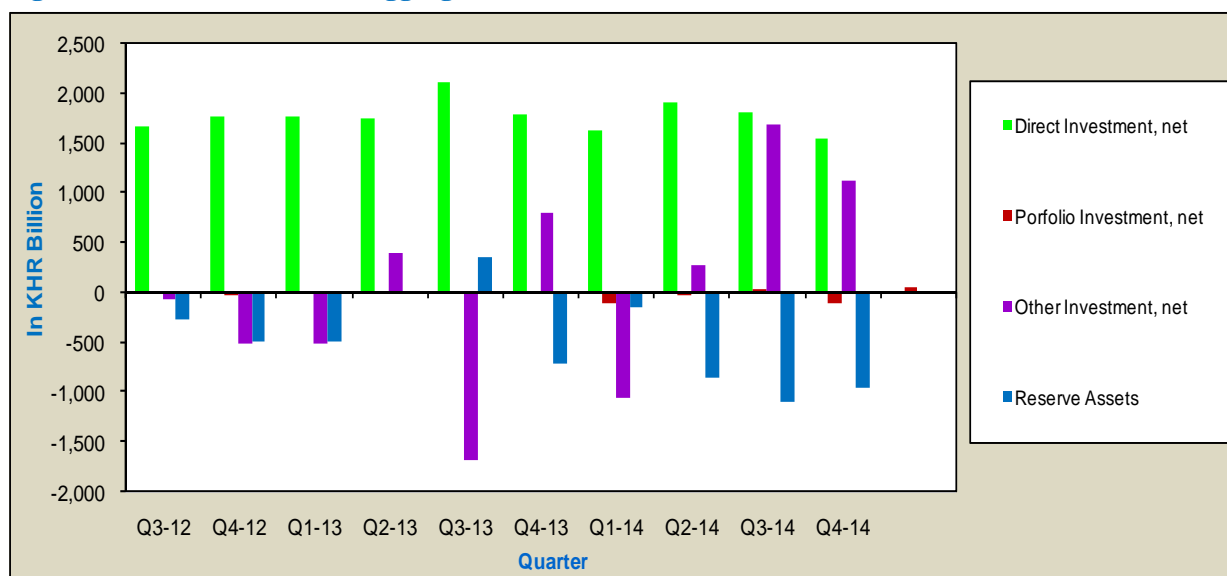

Portfolio investment recorded a net inflow of KHR 39 billion, switched from a net outflow of KHR 111 billion in the previous quarter, as a result of a reduction in overseas investment in debt securities.

Other investment showed a net inflow of KHR 1,115 billion, a decrease of KHR 556 billion (33.3%) over the net inflow in the previous quarter. The fall in other investment was largely due to a decrease in net other loans of KHR 564 billion.

Reserve assets indicated a net outflow of KHR 957 billion in the fourth quarter of 2014, a decrease of KHR 137 billion (12.5%) over the net outflow in the previous quarter. A decrease in net outflow of foreign exchange was the main contributor to a decrease in reserve assets.

## INTERNATIONAL INVESTMENT POSITION

The Cambodian international investment position recorded net external liabilities of KHR 23,842 billion at the end of the fourth quarter of 2014, compared with net external liabilities of KHR 22,924 billion at the end of the previous quarter.

As the end of the fourth quarter of 2014, the Cambodia's external assets was KHR 69,649 billion, fell by KHR 1,112 billion (1.6%) from the level of KHR 70,762 billion at the end of the third quarter of 2014. A fall in portfolio investment abroad of KHR 69 billion (3.3%) and other investment of KHR 1,659 billion (3.3%) was the main contributor to this decrease.

**Figure 8: International Investment Position Aggregates**

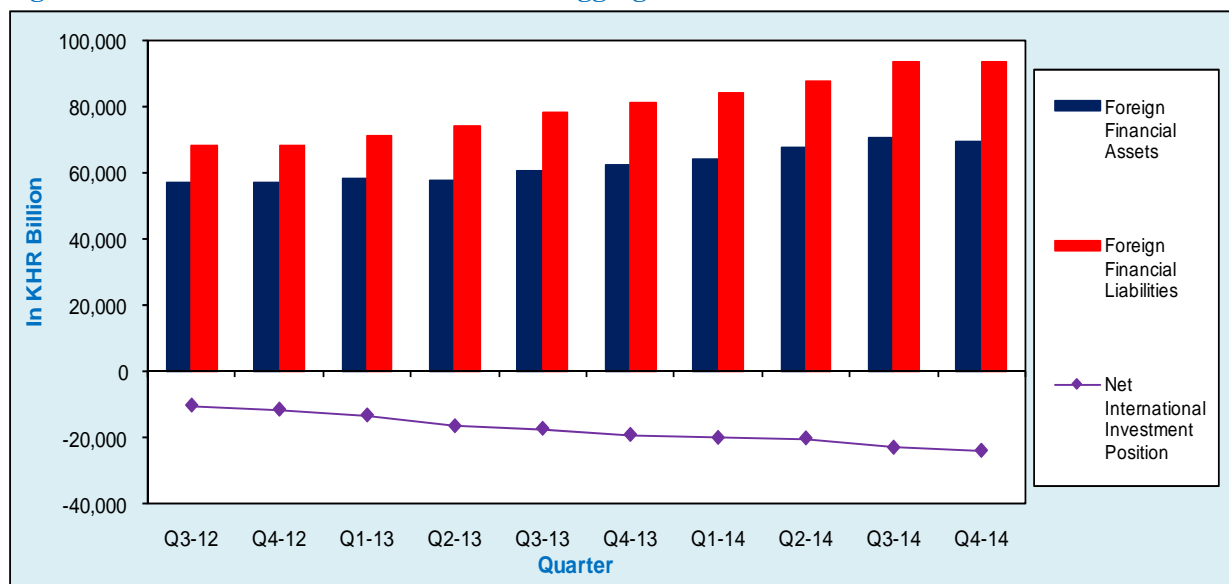

Cambodia's external liabilities was a level of KHR 93,491 billion, a decrease of KHR 195 billion (0.2%) from external liabilities of KHR 93,686 billion at the end of the third quarter 2014. The decrease in Cambodian external liabilities was primarily due to the decrease in the level of other investment of KHR 853 billion (2.0%).

**CAMBODIA'S BALANCE OF PAYMENTS (In KHR Billion)**

FOURTH QUARTER 2014

| Current Price Estimates                      | Q1-13          | Q2-13          | Q3-13          | Q4-13          | Q1-14          | Q2-14          | Q3-14          | Q4-14          | Percentage Change |             |
|--|----------------|----------------|----------------|----------------|----------------|----------------|----------------|----------------|-------------------|-------------|
|  |                |                |                |                |                |                |                |                | Q4-14/Q3-14       | Q4-14/Q4-13 |
| <b>Current Account</b>                       |                |                |                |                |                |                |                |                |                   |             |
| <b>Goods</b>                                 |                |                |                |                |                |                |                |                |                   |             |
| Exports f.o.b.                               | 5,855          | 6,169          | 7,421          | 6,837          | 7,241          | 7,012          | 7,995          | 7,666          | -4.1              | 12.1        |
| Imports f.o.b.                               | -8,438         | -9,520         | -9,415         | -10,591        | -9,648         | -10,004        | -11,620        | -11,613        | -0.1              | 9.7         |
| <b>Balance on Goods</b>                      | <b>-2,583</b>  | <b>-3,351</b>  | <b>-1,994</b>  | <b>-3,753</b>  | <b>-2,406</b>  | <b>-2,992</b>  | <b>-3,624</b>  | <b>-3,946</b>  | 8.9               | 5.1         |
| <b>Services</b>                              |                |                |                |                |                |                |                |                |                   |             |
| Credits                                      | 3,417          | 3,098          | 3,274          | 3,877          | 4,187          | 3,474          | 3,559          | 4,163          | 17.0              | 7.4         |
| Debits                                       | -1,595         | -1,749         | -1,710         | -1,931         | -1,855         | -1,866         | -1,877         | -1,999         | 6.5               | 3.5         |
| <b>Net Services</b>                          | <b>1,822</b>   | <b>1,349</b>   | <b>1,564</b>   | <b>1,946</b>   | <b>2,332</b>   | <b>1,608</b>   | <b>1,682</b>   | <b>2,165</b>   | 28.7              | 11.2        |
| <b>Income</b>                                |                |                |                |                |                |                |                |                |                   |             |
| Credits                                      | 71             | 69             | 71             | 70             | 75             | 113            | 171            | 177            | 3.4               | --          |
| Debits                                       | -764           | -841           | -976           | -904           | -1,059         | -1,054         | -1,193         | -1,086         | -9.0              | 20.1        |
| <b>Net Income</b>                            | <b>-692</b>    | <b>-771</b>    | <b>-905</b>    | <b>-834</b>    | <b>-984</b>    | <b>-941</b>    | <b>-1,022</b>  | <b>-909</b>    | -11.0             | 9.1         |
| <b>Current Transfers</b>                     |                |                |                |                |                |                |                |                |                   |             |
| Credits                                      | 477            | 503            | 508            | 480            | 657            | 651            | 736            | 924            | 25.5              | 92.5        |
| Debits                                       | -171           | -121           | -124           | -115           | -135           | -157           | -134           | -146           | 9.0               | 27.2        |
| <b>Net Current Transfers</b>                 | <b>306</b>     | <b>382</b>     | <b>384</b>     | <b>365</b>     | <b>522</b>     | <b>495</b>     | <b>602</b>     | <b>778</b>     | 29.1              | --          |
| <b>Current Account Balance</b>               | <b>-1,147</b>  | <b>-2,392</b>  | <b>-951</b>    | <b>-2,276</b>  | <b>-536</b>    | <b>-1,830</b>  | <b>-2,362</b>  | <b>-1,913</b>  | -19.0             | -15.9       |
| <b>Capital Account</b>                       |                |                |                |                |                |                |                |                |                   |             |
| Credits                                      | 372            | 344            | 350            | 343            | 277            | 279            | 282            | 283            | 0.3               | -17.6       |
| Debits                                       | -90            | n.a            | n.a            | n.a            | n.a            | n.a            | n.a            | n.a            | --                | --          |
| <b>Capital Account Balance</b>               | <b>282</b>     | <b>344</b>     | <b>350</b>     | <b>343</b>     | <b>277</b>     | <b>279</b>     | <b>282</b>     | <b>283</b>     | 0.3               | -17.6       |
| <b>Financial Account</b>                     |                |                |                |                |                |                |                |                |                   |             |
| Direct Investment, net                       | 1,749          | 1,732          | 2,098          | 1,782          | 1,621          | 1,897          | 1,796          | 1,543          | -14.1             | -13.4       |
| Portfolio Investment, net                    | -21            | 11             | 10             | -111           | -33            | 25             | -111           | 39             | --                | --          |
| Other Investment, net                        | -518           | 396            | -1,684         | 792            | -1,064         | 272            | 1,671          | 1,115          | -33.3             | 40.8        |
| Reserve Assets*                              | -485           | -3             | 356            | -721           | -155           | -851           | -1,094         | -957           | -12.5             | 32.7        |
| <b>Financial Account Balance</b>             | <b>726</b>     | <b>2,136</b>   | <b>780</b>     | <b>1,742</b>   | <b>370</b>     | <b>1,342</b>   | <b>2,262</b>   | <b>1,740</b>   | -23.1             | -0.1        |
| <b>Net Errors and Omissions</b>              | <b>139</b>     | <b>-88</b>     | <b>-179</b>    | <b>191</b>     | <b>-110</b>    | <b>208</b>     | <b>-182</b>    | <b>-109</b>    | -40.0             | --          |
| <b>Net International Investment Position</b> | <b>-13,278</b> | <b>-16,497</b> | <b>-17,264</b> | <b>-19,091</b> | <b>-19,975</b> | <b>-20,132</b> | <b>-22,924</b> | <b>-23,842</b> | 4.0               | 24.9        |

\*Includes Monetary Gold and Special Drawing Rights

**Table 1: Balance of Payments Summary (In KHR Billion)**

| Main Components                      | Q3-12         | Q4-12         | 2012           | Q1-13         | Q2-13         | Q3-13         | Q4-13         | 2013           | Q1-14         | Q2-14         | Q3-14         | Q4-14         |
|--------------------------------------|---------------|---------------|----------------|---------------|---------------|---------------|---------------|----------------|---------------|---------------|---------------|---------------|
| <b>Current Account</b>               |               |               |                |               |               |               |               |                |               |               |               |               |
| <b>Goods</b>                         |               |               |                |               |               |               |               |                |               |               |               |               |
| Exports f.o.b.                       | 6,555         | 5,855         | 22,720         | 5,882         | 6,169         | 7,421         | 6,837         | 26,310         | 7,241         | 7,012         | 7,995         | 7,666         |
| Imports f.o.b.                       | -8,903        | -8,438        | -32,827        | -9,710        | -9,520        | -9,415        | -10,591       | -39,236        | -9,648        | -10,004       | -11,620       | -11,613       |
| <b>Balance on Goods</b>              | <b>-2,348</b> | <b>-2,583</b> | <b>-10,107</b> | <b>-3,828</b> | <b>-3,351</b> | <b>-1,994</b> | <b>-3,753</b> | <b>-12,927</b> | <b>-2,406</b> | <b>-2,992</b> | <b>-3,624</b> | <b>-3,946</b> |
| <b>Services</b>                      |               |               |                |               |               |               |               |                |               |               |               |               |
| Credits                              | 3,044         | 3,417         | 12,871         | 3,814         | 3,098         | 3,274         | 3,877         | 14,064         | 4,187         | 3,474         | 3,559         | 4,163         |
| Debits                               | -1,577        | -1,595        | -6,191         | -1,706        | -1,749        | -1,710        | -1,931        | -7,097         | -1,855        | -1,866        | -1,877        | -1,999        |
| <b>Net Services</b>                  | <b>1,467</b>  | <b>1,822</b>  | <b>6,679</b>   | <b>2,108</b>  | <b>1,349</b>  | <b>1,564</b>  | <b>1,946</b>  | <b>6,967</b>   | <b>2,332</b>  | <b>1,608</b>  | <b>1,682</b>  | <b>2,165</b>  |
| <b>Balance on Goods and Services</b> | <b>-881</b>   | <b>-761</b>   | <b>-3,427</b>  | <b>-1,720</b> | <b>-2,003</b> | <b>-430</b>   | <b>-1,807</b> | <b>-5,960</b>  | <b>-74</b>    | <b>-1,384</b> | <b>-1,942</b> | <b>-1,782</b> |
| <b>Income</b>                        |               |               |                |               |               |               |               |                |               |               |               |               |
| Credits                              | 69            | 71            | 273            | 74            | 69            | 71            | 70            | 285            | 75            | 113           | 171           | 177           |
| Debits                               | -829          | -764          | -3,151         | -884          | -841          | -976          | -904          | -3,605         | -1,059        | -1,054        | -1,193        | -1,086        |
| <b>Net Income</b>                    | <b>-759</b>   | <b>-692</b>   | <b>-2,878</b>  | <b>-810</b>   | <b>-771</b>   | <b>-905</b>   | <b>-834</b>   | <b>-3,320</b>  | <b>-984</b>   | <b>-941</b>   | <b>-1,022</b> | <b>-909</b>   |
| <b>Current Transfers</b>             |               |               |                |               |               |               |               |                |               |               |               |               |
| Credits                              | 459           | 477           | 2,014          | 533           | 503           | 508           | 480           | 2,024          | 657           | 651           | 736           | 924           |
| Debits                               | -119          | -171          | -351           | -133          | -121          | -124          | -115          | -493           | -135          | -157          | -134          | -146          |
| <b>Net Current Transfers</b>         | <b>341</b>    | <b>306</b>    | <b>1,663</b>   | <b>400</b>    | <b>382</b>    | <b>384</b>    | <b>365</b>    | <b>1,531</b>   | <b>522</b>    | <b>495</b>    | <b>602</b>    | <b>778</b>    |
| <b>Balance on Current Account</b>    | <b>-1,300</b> | <b>-1,147</b> | <b>-4,642</b>  | <b>-2,130</b> | <b>-2,392</b> | <b>-951</b>   | <b>-2,276</b> | <b>-7,749</b>  | <b>-536</b>   | <b>-1,830</b> | <b>-2,362</b> | <b>-1,913</b> |
| <b>Capital Account</b>               |               |               |                |               |               |               |               |                |               |               |               |               |
| <b>Capital Transfers</b>             |               |               |                |               |               |               |               |                |               |               |               |               |
| Credits                              | 373           | 372           | 1,477          | 341           | 344           | 350           | 343           | 1,377          | 277           | 279           | 282           | 283           |
| Debits                               | -91           | -90           | -362           | n.a           | n.a           | n.a           | n.a           | n.a            | n.a           | n.a           | n.a           | n.a           |
| <b>Net capital transfers</b>         | <b>282</b>    | <b>282</b>    | <b>1,115</b>   | <b>341</b>    | <b>344</b>    | <b>350</b>    | <b>343</b>    | <b>1,377</b>   | <b>277</b>    | <b>279</b>    | <b>282</b>    | <b>283</b>    |
| <b>Balance on Capital Account</b>    | <b>282</b>    | <b>282</b>    | <b>1,115</b>   | <b>341</b>    | <b>344</b>    | <b>350</b>    | <b>343</b>    | <b>1,377</b>   | <b>277</b>    | <b>279</b>    | <b>282</b>    | <b>283</b>    |
| <b>Financial Account</b>             |               |               |                |               |               |               |               |                |               |               |               |               |
| <b>Direct Investment</b>             |               |               |                |               |               |               |               |                |               |               |               |               |
| Abroad                               | -52           | -34           | -146           | -41           | -38           | -48           | -59           | -186           | -36           | -38           | -34           | -21           |
| In Cambodia                          | 1,717         | 1,783         | 7,401          | 1,784         | 1,770         | 2,146         | 1,841         | 7,541          | 1,657         | 1,934         | 1,830         | 1,564         |
| <b>Portfolio Investment</b>          | <b>-38</b>    | <b>-21</b>    | <b>-138</b>    | <b>14</b>     | <b>11</b>     | <b>10</b>     | <b>-111</b>   | <b>-75</b>     | <b>-33</b>    | <b>25</b>     | <b>-111</b>   | <b>39</b>     |
| Assets                               | -38           | -21           | -138           | 14            | 11            | 10            | -111          | -75            | -33           | 25            | -111          | 39            |
| Liabilities                          | n.a           | n.a           | n.a            | n.a           | n.a           | n.a           | n.a           | n.a            | n.a           | n.a           | n.a           | n.a           |
| <b>Other Investment</b>              |               |               |                |               |               |               |               |                |               |               |               |               |
| Assets                               | -1,584        | -2,888        | -9,114         | -150          | 311           | -2,874        | -1,834        | -4,547         | -2,017        | -654          | -1,358        | 523           |
| Liabilities                          | 1,519         | 2,370         | 7,678          | 1,286         | 85            | 1,190         | 2,625         | 5,186          | 953           | 926           | 3,030         | 592           |
| <b>Reserve Assets</b>                | <b>-273</b>   | <b>-485</b>   | <b>-1,563</b>  | <b>-1,079</b> | <b>-3</b>     | <b>356</b>    | <b>-721</b>   | <b>-1,447</b>  | <b>-155</b>   | <b>-851</b>   | <b>-1,094</b> | <b>-957</b>   |
| <b>Balance on Financial Account</b>  | <b>1,289</b>  | <b>726</b>    | <b>4,117</b>   | <b>1,813</b>  | <b>2,136</b>  | <b>780</b>    | <b>1,742</b>  | <b>6,471</b>   | <b>370</b>    | <b>1,342</b>  | <b>2,262</b>  | <b>1,740</b>  |
| <b>Net Errors and Omissions</b>      | <b>-271</b>   | <b>139</b>    | <b>-590</b>    | <b>-23</b>    | <b>-88</b>    | <b>-179</b>   | <b>191</b>    | <b>-99</b>     | <b>-110</b>   | <b>208</b>    | <b>-182</b>   | <b>-109</b>   |
| <i>Exchange Rate (KHR/USD)</i>       | <i>4,056</i>  | <i>4,007</i>  | <i>4,033</i>   | <i>3,995</i>  | <i>4,032</i>  | <i>4,062</i>  | <i>4,020</i>  | <i>4,027</i>   | <i>3,994</i>  | <i>4,026</i>  | <i>4,060</i>  | <i>4,070</i>  |

**Table 2: Balance of Payments-Goods Account (In KHR Billion)**

| <b>Goods Account</b>                    | Q3-12         | Q4-12         | 2012           | Q1-13         | Q2-13         | Q3-13         | Q4-13         | 2013           | Q1-14         | Q2-14         | Q3-14         | Q4-14         |
|---|---------------|---------------|----------------|---------------|---------------|---------------|---------------|----------------|---------------|---------------|---------------|---------------|
| <b>Exports f.o.b.</b>                   |               |               |                |               |               |               |               |                |               |               |               |               |
| General merchandises                    | 6,524         | 5,823         | 22,593         | 5,844         | 6,137         | 7,387         | 6,801         | 26,168         | 7,199         | 6,977         | 7,961         | 7,627         |
| Goods for processing                    | n.a           | n.a           | n.a            | n.a           | n.a           | n.a           | n.a           | n.a            | n.a           | n.a           | n.a           | n.a           |
| Repairs on goods                        | n.a           | n.a           | n.a            | n.a           | n.a           | n.a           | n.a           | n.a            | n.a           | n.a           | n.a           | n.a           |
| Goods procured in ports by carriers     | 31            | 33            | 127            | 38            | 32            | 34            | 37            | 142            | 42            | 35            | 35            | 39            |
| Non-monetary gold                       | --            | --            | --             | --            | --            | --            | --            | --             | --            | --            | --            | --            |
| <b>Total exports f.o.b.*</b>            | <b>6,555</b>  | <b>5,855</b>  | <b>22,720</b>  | <b>5,882</b>  | <b>6,169</b>  | <b>7,421</b>  | <b>6,837</b>  | <b>26,310</b>  | <b>7,241</b>  | <b>7,012</b>  | <b>7,995</b>  | <b>7,666</b>  |
| Of which:                               |               |               |                |               |               |               |               |                |               |               |               |               |
| GSP exports                             | 5,888         | 5,249         | 20,354         | 5,272         | 5,553         | 6,785         | 5,992         | 23,590         | 6,371         | 6,140         | 7,182         | 6,763         |
| Rubber and rubber products              | 186           | 176           | 655            | 146           | 155           | 195           | 205           | 701            | 127           | 160           | 98            | 192           |
| Fishery products                        | 3             | 3             | 25             | 2             | 4             | 1             | 2             | 9              | 2             | 1             | 1             | 1             |
| Wood and wood products                  | 19            | 48            | 132            | 77            | 34            | 69            | 132           | 312            | 221           | 182           | 57            | 30            |
| Miscellaneous                           | 458           | 379           | 1,554          | 385           | 423           | 370           | 507           | 1,697          | 522           | 529           | 658           | 679           |
| <b>Imports f.o.b.</b>                   |               |               |                |               |               |               |               |                |               |               |               |               |
| General merchandises                    | 8,804         | 8,393         | 32,388         | 9,650         | 9,475         | 9,369         | 10,218        | 38,712         | 9,499         | 9,869         | 10,479        | 10,621        |
| Goods for processing                    | n.a           | n.a           | n.a            | n.a           | n.a           | n.a           | n.a           | n.a            | n.a           | n.a           | n.a           | n.a           |
| Repairs on goods                        | n.a           | n.a           | n.a            | n.a           | n.a           | n.a           | n.a           | n.a            | n.a           | n.a           | n.a           | n.a           |
| Goods procured in ports by carriers     | 39            | 46            | 171            | 55            | 45            | 46            | 54            | 200            | 61            | 49            | 51            | 55            |
| Non-monetary gold                       | 60            | --            | 266            | 5             | --            | --            | 319           | 324            | 88            | 86            | 1,090         | 936           |
| <b>Total imports f.o.b.*</b>            | <b>8,903</b>  | <b>8,438</b>  | <b>32,824</b>  | <b>9,710</b>  | <b>9,520</b>  | <b>9,415</b>  | <b>10,591</b> | <b>39,236</b>  | <b>9,648</b>  | <b>10,004</b> | <b>11,620</b> | <b>11,613</b> |
| Of which:                               |               |               |                |               |               |               |               |                |               |               |               |               |
| Garments materials                      | 2,167         | 2,173         | 8,263          | 2,182         | 2,568         | 2,809         | 2,475         | 10,034         | 2,342         | 2,741         | 2,643         | 2,761         |
| Fuels, lubricants and related materials | 1,292         | 1,290         | 5,059          | 1,181         | 1,214         | 1,341         | 1,172         | 4,907          | 1,016         | 1,151         | 1,239         | 1,217         |
| Machinery and transport equipment       | 561           | 584           | 2,243          | 573           | 580           | 522           | 613           | 2,289          | 650           | 653           | 717           | 828           |
| Construction materials                  | 396           | 351           | 1,452          | 477           | 420           | 370           | 408           | 1,675          | 540           | 484           | 515           | 489           |
| Alcoholic beverage and tobacco          | 152           | 180           | 625            | 116           | 172           | 187           | 187           | 662            | 189           | 223           | 254           | 242           |
| Food                                    | 110           | 122           | 450            | 111           | 118           | 104           | 181           | 514            | 205           | 155           | 144           | 161           |
| Fertilizers                             | 125           | 116           | 383            | 96            | 122           | 115           | 132           | 466            | 149           | 160           | 203           | 170           |
| Electronic products                     | 18            | 16            | 65             | 20            | 17            | 15            | 19            | 71             | 31            | 54            | 38            | 34            |
| Non alcoholic beverages                 | 16            | 22            | 82             | 31            | 32            | 31            | 41            | 136            | 42            | 51            | 44            | 66            |
| Miscellaneous                           | 4,066         | 3,584         | 14,203         | 4,923         | 4,277         | 3,920         | 5,363         | 18,484         | 4,481         | 4,332         | 5,824         | 5,643         |
| <b>Balance on Goods</b>                 | <b>-2,348</b> | <b>-2,583</b> | <b>-10,104</b> | <b>-3,828</b> | <b>-3,351</b> | <b>-1,994</b> | <b>-3,753</b> | <b>-12,927</b> | <b>-2,406</b> | <b>-2,992</b> | <b>-3,624</b> | <b>-3,946</b> |
| *Includes coverage adjustment.          |               |               |                |               |               |               |               |                |               |               |               |               |
| <i>Exchange Rate (KHR/USD)</i>          | 4,056         | 4,007         | 4,033          | 3,995         | 4,032         | 4,062         | 4,020         | 4,027          | 3,994         | 4,026         | 4,060         | 4,070         |

**Table 3: Balance of Payments\_Services Account (In KHR Billion)**

| Services Account                    | Q3-12        | Q4-12        | 2012          | Q1-13        | Q2-13        | Q3-13        | Q4-13        | 2013          | Q1-14        | Q2-14        | Q3-14        | Q4-14        |
|-------------------------------------|--------------|--------------|---------------|--------------|--------------|--------------|--------------|---------------|--------------|--------------|--------------|--------------|
| <b>Services Credits</b>             | <b>3,044</b> | <b>3,417</b> | <b>12,871</b> | <b>3,814</b> | <b>3,098</b> | <b>3,274</b> | <b>3,877</b> | <b>14,064</b> | <b>4,187</b> | <b>3,474</b> | <b>3,559</b> | <b>4,163</b> |
| <b>Transportation</b>               | <b>284</b>   | <b>349</b>   | <b>1,261</b>  | <b>390</b>   | <b>303</b>   | <b>311</b>   | <b>380</b>   | <b>1,383</b>  | <b>457</b>   | <b>338</b>   | <b>372</b>   | <b>416</b>   |
| Air transport                       | 237          | 296          | 1,064         | 357          | 261          | 270          | 339          | 1,227         | 403          | 282          | 311          | 368          |
| Freight                             | 9            | 7            | 29            | 8            | 8            | 8            | 7            | 31            | 10           | 8            | 7            | 6            |
| Passenger                           | 176          | 228          | 807           | 275          | 193          | 200          | 261          | 929           | 312          | 209          | 236          | 287          |
| Other                               | 53           | 61           | 228           | 74           | 60           | 61           | 72           | 267           | 81           | 65           | 68           | 74           |
| Sea transport                       | 30           | 31           | 133           | 31           | 32           | 33           | 35           | 130           | 41           | 42           | 37           | 41           |
| Freight                             | 1            | 1            | 3             | 1            | 1            | 2            | 2            | 6             | 2            | 2            | 1            | 1            |
| Passenger                           | --           | --           | --            | --           | 0            | 1            | 4            | 6             | 0            | 0            | 1            | 0            |
| Other                               | 29           | 30           | 129           | 30           | 30           | 30           | 29           | 119           | 38           | 40           | 34           | 40           |
| Other                               | 17           | 21           | 65            | 2            | 11           | 8            | 6            | 27            | 12           | 14           | 24           | 7            |
| Freight                             | 1            | 3            | 4             | 1            | 1            | 6            | 3            | 11            | 5            | 5            | 6            | 7            |
| Passenger                           | 0            | 0            | 0             | 0            | 7            | 1            | 2            | 10            | 7            | 7            | 18           |              |
| Other                               | 17           | 18           | 61            | 1            | 2            | 2            | 1            | 5             | 0            | 1            | 0            | 0            |
| <b>Travel</b>                       | <b>2,297</b> | <b>2,600</b> | <b>9,930</b>  | <b>2,923</b> | <b>2,291</b> | <b>2,524</b> | <b>2,971</b> | <b>10,710</b> | <b>3,222</b> | <b>2,567</b> | <b>2,790</b> | <b>3,345</b> |
| <b>Other services</b>               | <b>462</b>   | <b>469</b>   | <b>1,680</b>  | <b>501</b>   | <b>504</b>   | <b>440</b>   | <b>526</b>   | <b>1,971</b>  | <b>509</b>   | <b>569</b>   | <b>397</b>   | <b>402</b>   |
| Communications                      | 83           | 68           | 267           | 55           | 81           | 51           | 47           | 233           | 55           | 62           | 74           | 95           |
| Construction                        | 33           | 10           | 67            | 28           | 14           | 11           | 8            | 62            | 15           | 10           | 10           | 6            |
| Insurance                           | 1            | 0            | 6             | 0            | -3           | 0            | 5            | 3             | 0            | 1            | 0            | 0            |
| Financial                           | 15           | 26           | 77            | 2            | 3            | 3            | 71           | 79            | 21           | 59           | 8            | 13           |
| Computer and information            | 0            | 0            | 1             | 0            | 0            | 0            | 0            | 0             | 5            | 3            | 3            | 2            |
| Royalties and license fees          | 6            | 0            | 16            | 0            | 3            | 3            | 3            | 10            | 3            | 2            | 3            | 2            |
| Other business                      | 193          | 216          | 681           | 285          | 270          | 225          | 231          | 1,011         | 313          | 333          | 204          | 165          |
| Personal, cultural and recreational | 3            | 3            | 10            | 3            | 3            | 3            | 3            | 12            | 4            | 4            | 4            | 4            |
| Government, n.i.e.                  | 129          | 146          | 555           | 128          | 133          | 144          | 157          | 562           | 93           | 95           | 90           | 115          |
| <b>Services Debits</b>              | <b>1,577</b> | <b>1,595</b> | <b>6,191</b>  | <b>1,706</b> | <b>1,749</b> | <b>1,710</b> | <b>1,931</b> | <b>7,097</b>  | <b>1,855</b> | <b>1,866</b> | <b>1,877</b> | <b>1,999</b> |
| <b>Transportation</b>               | <b>858</b>   | <b>852</b>   | <b>3,238</b>  | <b>968</b>   | <b>948</b>   | <b>901</b>   | <b>1,036</b> | <b>3,854</b>  | <b>1,057</b> | <b>850</b>   | <b>883</b>   | <b>928</b>   |
| Air transport                       | 126          | 160          | 568           | 189          | 143          | 149          | 184          | 664           | 211          | 156          | 170          | 199          |
| Freight                             | 11           | 15           | 50            | 15           | 16           | 17           | 17           | 65            | 15           | 18           | 18           | 19           |
| Passenger                           | 81           | 105          | 372           | 127          | 89           | 92           | 120          | 428           | 144          | 96           | 109          | 133          |
| Other                               | 34           | 39           | 147           | 47           | 39           | 40           | 46           | 172           | 52           | 42           | 44           | 47           |
| Sea transport                       | 719          | 684          | 2,637         | 775          | 781          | 739          | 833          | 3,128         | 838          | 660          | 698          | 707          |
| Freight                             | 719          | 684          | 2,637         | 774          | 780          | 738          | 831          | 3,124         | 834          | 660          | 697          | 706          |
| Passenger                           | 0            | 0            | 0             | 0            | 0            | 2            | 2            | 4             | 3            | 0            | 0            | 1            |
| Other                               | 0            | 0            | 1             | 0            | 0            | 0            | 0            | 1             | 0            | 0            | 0            | 0            |
| Other                               | 13           | 8            | 33            | 5            | 24           | 13           | 19           | 61            | 8            | 33           | 15           | 21           |
| Freight                             | 9            | 4            | 20            | 4            | 4            | 9            | 12           | 28            | 5            | 25           | 10           | 17           |
| Passenger                           | --           | --           | --            | --           | 17           | 4            | 7            | 28            | 3            | 9            | 4            | 4            |
| Other                               | 4            | 4            | 13            | 1            | 4            | 0            | 0            | 5             | 0            | 0            | 1            | 0            |
| <b>Travel</b>                       | <b>318</b>   | <b>330</b>   | <b>1,266</b>  | <b>327</b>   | <b>387</b>   | <b>338</b>   | <b>377</b>   | <b>1,429</b>  | <b>344</b>   | <b>410</b>   | <b>435</b>   | <b>432</b>   |
| <b>Other services</b>               | <b>401</b>   | <b>413</b>   | <b>1,687</b>  | <b>412</b>   | <b>414</b>   | <b>471</b>   | <b>518</b>   | <b>1,815</b>  | <b>454</b>   | <b>606</b>   | <b>559</b>   | <b>639</b>   |
| Communications                      | 39           | 37           | 175           | 37           | 38           | 67           | 48           | 189           | 72           | 57           | 83           | 113          |
| Construction                        | 135          | 133          | 609           | 125          | 140          | 157          | 158          | 580           | 130          | 136          | 120          | 132          |
| Insurance                           | 94           | 89           | 366           | 94           | 104          | 99           | 107          | 404           | 105          | 110          | 110          | 131          |
| Financial                           | 2            | 2            | 22            | 27           | 16           | 18           | 57           | 118           | 17           | 10           | 6            | 1            |
| Computer and information            | 6            | 2            | 11            | 6            | 2            | 2            | 9            | 19            | 9            | 10           | 28           | 110          |
| Royalties and license fees          | 12           | 12           | 45            | 12           | 11           | 13           | 13           | 48            | 12           | 33           | 22           | 16           |
| Other business                      | 80           | 83           | 299           | 78           | 72           | 83           | 85           | 319           | 77           | 221          | 149          | 105          |
| Personal, cultural and recreational | 6            | 6            | 23            | 6            | 6            | 6            | 6            | 24            | 6            | 6            | 6            | 6            |
| Government, n.i.e.                  | 27           | 49           | 137           | 27           | 26           | 26           | 35           | 115           | 26           | 25           | 35           | 25           |
| <b>Net Services</b>                 | <b>1,467</b> | <b>1,822</b> | <b>6,679</b>  | <b>2,108</b> | <b>1,349</b> | <b>1,564</b> | <b>1,946</b> | <b>6,967</b>  | <b>2,332</b> | <b>1,608</b> | <b>1,682</b> | <b>2,165</b> |
| Exchange Rate (KHR/USD)             | 4,056        | 4,007        | 4,033         | 3,995        | 4,032        | 4,062        | 4,020        | 4,027         | 3,994        | 4,026        | 4,060        | 4,070        |



**Table 4: Balance of Payments\_ Income Account (In KHR Billion)**

| Income Account                    | Q3-12       | Q4-12       | 2012          | Q1-13       | Q2-13       | Q3-13       | Q4-13       | 2013          | Q1-14       | Q2-14       | Q3-14         | Q4-14       |
|-----------------------------------|-------------|-------------|---------------|-------------|-------------|-------------|-------------|---------------|-------------|-------------|---------------|-------------|
| <b>Income Credits</b>             |             |             |               |             |             |             |             |               |             |             |               |             |
| Compensation of employees         | 69          | 71          | 273           | 74          | 69          | 71          | 70          | 285           | 75          | 113         | 171           | 177         |
| Investment income                 | 5           | 5           | 21            | 5           | 5           | 9           | 9           | 29            | 9           | 9           | 13            | 13          |
| Direct investment                 | 64          | 66          | 252           | 69          | 64          | 62          | 61          | 256           | 66          | 104         | 157           | 163         |
| Income on equity                  | 8           | 8           | 31            | 8           | 9           | 9           | 9           | 35            | 9           | 10          | 10            | 10          |
| Dividends and distributed profits | 8           | 8           | 31            | 8           | 9           | 9           | 9           | 35            | 9           | 10          | 10            | 10          |
| Reinvested earnings               | -           | -           | -             | -           | -           | -           | -           | -             | -           | -           | -             | -           |
| Income on debt                    | -           | -           | -             | -           | -           | -           | -           | -             | -           | -           | -             | -           |
| <b>Portfolio investment</b>       | 10          | 10          | 38            | 10          | 10          | 10          | 10          | 40            | 10          | 10          | 11            | 11          |
| Income on equity                  | 10          | 10          | 38            | 10          | 10          | 10          | 10          | 40            | 10          | 10          | 11            | 11          |
| Income on debt                    | -           | -           | -             | -           | -           | -           | -           | -             | -           | -           | -             | -           |
| <b>Other investment</b>           | 47          | 49          | 183           | 51          | 46          | 43          | 42          | 182           | 46          | 84          | 137           | 142         |
| <b>Income Debits</b>              | 829         | 764         | 3,151         | 884         | 841         | 976         | 904         | 3,605         | 1,059       | 1,054       | 1,193         | 1,086       |
| Compensation of employees         | 54          | 53          | 216           | 67          | 67          | 67          | 67          | 268           | 82          | 82          | 84            | 82          |
| Investment income                 | 775         | 711         | 2,934         | 817         | 774         | 909         | 837         | 3,337         | 976         | 972         | 1,109         | 1,004       |
| Direct investment                 | 708         | 662         | 2,738         | 753         | 736         | 813         | 780         | 3,082         | 904         | 944         | 1,015         | 952         |
| Income on equity                  | 694         | 649         | 2,664         | 740         | 722         | 799         | 766         | 3,027         | 891         | 930         | 1,001         | 938         |
| Dividends and distributed profits | 500         | 477         | 1,895         | 516         | 528         | 575         | 545         | 2,164         | 617         | 626         | 664           | 670         |
| Reinvested earnings               | 194         | 172         | 789           | 224         | 194         | 224         | 221         | 863           | 273         | 304         | 337           | 268         |
| Income on debt                    | 14          | 14          | 55            | 14          | 14          | 14          | 14          | 55            | 14          | 14          | 14            | 14          |
| <b>Portfolio investment</b>       | n.a         | n.a         | n.a           | n.a         | n.a         | n.a         | n.a         | n.a           | n.a         | n.a         | n.a           | n.a         |
| Income on equity                  | -           | n.a         | n.a           | n.a         | n.a         | n.a         | n.a         | n.a           | n.a         | n.a         | n.a           | n.a         |
| Income on debt                    | -           | n.a         | n.a           | n.a         | n.a         | n.a         | n.a         | n.a           | n.a         | n.a         | n.a           | n.a         |
| <b>Other investment</b>           | 67          | 49          | 196           | 64          | 38          | 96          | 57          | 255           | 72          | 28          | 94            | 52          |
| <b>Net Income</b>                 | <b>-759</b> | <b>-692</b> | <b>-2,878</b> | <b>-810</b> | <b>-771</b> | <b>-905</b> | <b>-834</b> | <b>-3,320</b> | <b>-984</b> | <b>-941</b> | <b>-1,022</b> | <b>-909</b> |
| <i>Exchange Rate (KHR/USD)</i>    | 4056        | 4007        | 4033          | 3995        | 4032        | 4062        | 4020        | 4027          | 3994        | 4026        | 4060          | 4070        |

**Table 5: Balance of Payments\_Current Transfers Account (In KHR Billion)**

| Current Transfers Account        | Q3-12      | Q4-12      | 2012         | Q1-13      | Q2-13      | Q3-13      | Q4-13      | 2013         | Q1-14      | Q2-14      | Q3-14      | Q4-14      |
|----------------------------------|------------|------------|--------------|------------|------------|------------|------------|--------------|------------|------------|------------|------------|
| <b>Current Transfers Credits</b> |            |            |              |            |            |            |            |              |            |            |            |            |
| General government               | 263        | 260        | 1,186        | 319        | 292        | 290        | 287        | 1,187        | 392        | 318        | 309        | 310        |
| Other sectors                    | 196        | 217        | 829          | 214        | 212        | 218        | 193        | 837          | 264        | 334        | 427        | 614        |
| Workers' remittances             | 157        | 179        | 673          | 174        | 171        | 180        | 155        | 680          | 224        | 293        | 388        | 574        |
| Other                            | 38         | 38         | 156          | 40         | 40         | 39         | 38         | 157          | 40         | 41         | 39         | 39         |
| <b>Current Transfers Debits</b>  |            |            |              |            |            |            |            |              |            |            |            |            |
| General government               | 3          | 8          | 24           | 6          | 3          | 3          | 2          | 14           | 4          | 10         | 2          | 1          |
| Other sectors                    | 116        | 163        | 328          | 127        | 118        | 122        | 113        | 479          | 131        | 146        | 132        | 145        |
| Workers' remittances             | 115        | 160        | 322          | 119        | 109        | 120        | 113        | 461          | 131        | 146        | 131        | 144        |
| Other                            | 1          | 3          | 6            | 8          | 9          | 2          | 0          | 18           | 0          | 0          | 0          | 0          |
| <b>Net Current Transfers</b>     | <b>341</b> | <b>306</b> | <b>1,663</b> | <b>400</b> | <b>382</b> | <b>384</b> | <b>365</b> | <b>1,531</b> | <b>522</b> | <b>495</b> | <b>602</b> | <b>778</b> |
| Exchange Rate (KHR/USD)          | 4,056      | 4,007      | 4,033        | 3,995      | 4,032      | 4,062      | 4,020      | 4,027        | 3,994      | 4,026      | 4,060      | 4,070      |

**Table 6: Balance of Payments - Capital Account (In KHR Billion)**

| Capital Account   | Q3-12      | Q4-12      | 2012         | Q1-13      | Q2-13      | Q3-13      | Q4-13      | 2013         | Q1-14      | Q2-14      | Q3-14      | Q4-14      |
|---|------------|------------|--------------|------------|------------|------------|------------|--------------|------------|------------|------------|------------|
| <b>Capital Transfers Credits</b>                                      | <b>373</b> | <b>372</b> | <b>1,477</b> | <b>341</b> | <b>344</b> | <b>350</b> | <b>343</b> | <b>1,377</b> | <b>277</b> | <b>279</b> | <b>282</b> | <b>283</b> |
| General government  | 321        | 317        | 1,276        | 341        | 344        | 350        | 343        | 1,377        | 277        | 279        | 282        | 283        |
| Debt forgiveness  | n.a        | n.a        | n.a          | n.a        | n.a        | 4          | n.a        | 4            | n.a        | n.a        | n.a        | n.a        |
| Other   | 321        | 317        | 1,276        | 341        | 344        | 346        | 343        | 1,373        | 277        | 279        | 282        | 283        |
| Other sectors   | <b>52</b>  | <b>55</b>  | <b>201</b>   | <b>n.a</b> | <b>n.a</b> | <b>n.a</b> | <b>n.a</b> | <b>n.a</b>   | <b>n.a</b> | <b>n.a</b> | <b>n.a</b> | <b>n.a</b> |
| Migrants' transfers   | 52         | 55         | 201          | n.a        | n.a        | n.a        | n.a        | n.a          | n.a        | n.a        | n.a        | n.a        |
| Debt forgiveness  | n.a        | n.a        | n.a          | n.a        | n.a        | n.a        | n.a        | n.a          | n.a        | n.a        | n.a        | n.a        |
| Other   | n.a        | n.a        | n.a          | n.a        | n.a        | n.a        | n.a        | n.a          | n.a        | n.a        | n.a        | n.a        |
| <b>Capital Transfers Debits</b>                                       | <b>91</b>  | <b>90</b>  | <b>362</b>   | <b>n.a</b> | <b>n.a</b> | <b>n.a</b> | <b>n.a</b> | <b>n.a</b>   | <b>n.a</b> | <b>n.a</b> | <b>n.a</b> | <b>n.a</b> |
| General government  | n.a        | n.a        | n.a          | n.a        | n.a        | n.a        | n.a        | n.a          | n.a        | n.a        | n.a        | n.a        |
| Debt forgiveness  | n.a        | n.a        | n.a          | n.a        | n.a        | n.a        | n.a        | n.a          | n.a        | n.a        | n.a        | n.a        |
| Other   | n.a        | n.a        | n.a          | n.a        | n.a        | n.a        | n.a        | n.a          | n.a        | n.a        | n.a        | n.a        |
| Other sectors   | <b>91</b>  | <b>90</b>  | <b>362</b>   | <b>n.a</b> | <b>n.a</b> | <b>n.a</b> | <b>n.a</b> | <b>n.a</b>   | <b>n.a</b> | <b>n.a</b> | <b>n.a</b> | <b>n.a</b> |
| Migrants' transfers   | 91         | 90         | 362          | n.a        | n.a        | n.a        | n.a        | n.a          | n.a        | n.a        | n.a        | n.a        |
| Debt forgiveness  | n.a        | n.a        | n.a          | n.a        | n.a        | n.a        | n.a        | n.a          | n.a        | n.a        | n.a        | n.a        |
| Other   | n.a        | n.a        | n.a          | n.a        | n.a        | n.a        | n.a        | n.a          | n.a        | n.a        | n.a        | n.a        |
| <b>Net Capital Transfers</b>  | <b>282</b> | <b>282</b> | <b>1,115</b> | <b>341</b> | <b>344</b> | <b>350</b> | <b>343</b> | <b>1,377</b> | <b>277</b> | <b>279</b> | <b>282</b> | <b>283</b> |
| <b>Acquisition and disposal of non-produced, non-financial assets</b> | <b>n.a</b> | <b>n.a</b> | <b>n.a</b>   | <b>n.a</b> | <b>n.a</b> | <b>n.a</b> | <b>n.a</b> | <b>n.a</b>   | <b>n.a</b> | <b>n.a</b> | <b>n.a</b> | <b>n.a</b> |
| Credits   | n.a        | n.a        | n.a          | n.a        | n.a        | n.a        | n.a        | n.a          | n.a        | n.a        | n.a        | n.a        |
| Debits  | n.a        | n.a        | n.a          | n.a        | n.a        | n.a        | n.a        | n.a          | n.a        | n.a        | n.a        | n.a        |
| Balance   | n.a        | n.a        | n.a          | n.a        | n.a        | n.a        | n.a        | n.a          | n.a        | n.a        | n.a        | n.a        |
| <b>Balance on Capital Account</b>                                     | <b>282</b> | <b>282</b> | <b>1,115</b> | <b>341</b> | <b>344</b> | <b>350</b> | <b>343</b> | <b>1,377</b> | <b>277</b> | <b>279</b> | <b>282</b> | <b>283</b> |
| Exchange Rate (KHR/USD)   | 4,056      | 4,007      | 4,033        | 3,995      | 4,032      | 4,062      | 4,020      | 4,027        | 3,994      | 4,026      | 4,060      | 4,070      |

**Table 7: Balance of Payments\_Financial Account (In KHR Billion)**

| Financial Account   | Q3-12         | Q4-12         | 2012           | Q1-13         | Q2-13        | Q3-13         | Q4-13         | 2013          | Q1-14         | Q2-14         | Q3-14         | Q4-14        |
|---|---------------|---------------|----------------|---------------|--------------|---------------|---------------|---------------|---------------|---------------|---------------|--------------|
| <b>Foreign Financial Assets</b>                           | <b>-1,947</b> | <b>-3,428</b> | <b>-10,961</b> | <b>-1,256</b> | <b>281</b>   | <b>-2,556</b> | <b>-2,725</b> | <b>-6,256</b> | <b>-2,241</b> | <b>-1,518</b> | <b>-2,598</b> | <b>-416</b>  |
| Of which:   |               |               |                |               |              |               |               |               |               |               |               |              |
| Equity  | -69           | -48           | -201           | -56           | -52          | -65           | -79           | -253          | -50           | -52           | -48           | -32          |
| Debt  | -1,878        | -3,380        | -10,760        | -1,201        | 333          | -2,490        | -2,646        | -6,003        | -2,191        | -1,466        | -2,550        | -384         |
| Other instruments *                                       | 0             | 0             | 0              | 0             | 0            | 0             | 0             | 0             | 0             | 0             | 0             | 0            |
| Direct investment abroad                                  | <b>-52</b>    | <b>-34</b>    | <b>-146</b>    | <b>-41</b>    | <b>-38</b>   | <b>-48</b>    | <b>-59</b>    | <b>-186</b>   | <b>-36</b>    | <b>-38</b>    | <b>-34</b>    | <b>-21</b>   |
| Equity  | -52           | -34           | -146           | -41           | -38          | -48           | -59           | -186          | -36           | -38           | -34           | -21          |
| Reinvested earnings                                       | n.a           | n.a           | n.a            | n.a           | n.a          | n.a           | n.a           | n.a           | n.a           | n.a           | n.a           | n.a          |
| Other direct investment                                   | n.a           | n.a           | n.a            | n.a           | n.a          | n.a           | n.a           | n.a           | n.a           | n.a           | n.a           | n.a          |
| Portfolio investment                                      | <b>-38</b>    | <b>-21</b>    | <b>-138</b>    | <b>14</b>     | <b>11</b>    | <b>10</b>     | <b>-111</b>   | <b>-75</b>    | <b>-33</b>    | <b>25</b>     | <b>-111</b>   | <b>39</b>    |
| Equity securities   | -18           | -13           | -55            | -15           | -14          | -17           | -20           | -66           | -14           | -15           | -14           | -11          |
| Debt securities   | -20           | -7            | -83            | 29            | 26           | 27            | -91           | -9            | -19           | 39            | -97           | 50           |
| Other investment  | <b>-1,584</b> | <b>-2,888</b> | <b>-9,114</b>  | <b>-150</b>   | <b>311</b>   | <b>-2,874</b> | <b>-1,834</b> | <b>-4,547</b> | <b>-2,017</b> | <b>-654</b>   | <b>-1,358</b> | <b>523</b>   |
| Trade credits   | -1,434        | 622           | -518           | -40           | -237         | -1,206        | 509           | -974          | -443          | 281           | -926          | 354          |
| Loans   | n.a           | n.a           | n.a            | n.a           | n.a          | n.a           | n.a           | n.a           | n.a           | n.a           | n.a           | n.a          |
| Currency and deposits                                     | 20            | -2,615        | -7,386         | -269          | 815          | -1,644        | -1,861        | -2,960        | -575          | -2,005        | 116           | -165         |
| Other assets  | -170          | -895          | -1,210         | 159           | -267         | -23           | -482          | -613          | -1,000        | 1,069         | -548          | 334          |
| Reserve Assets  | <b>-273</b>   | <b>-485</b>   | <b>-1,563</b>  | <b>-1,079</b> | <b>-3</b>    | <b>356</b>    | <b>-721</b>   | <b>-1,447</b> | <b>-155</b>   | <b>-851</b>   | <b>-1,094</b> | <b>-957</b>  |
| Monetary gold   | n.a           | n.a           | n.a            | n.a           | n.a          | n.a           | n.a           | n.a           | n.a           | n.a           | n.a           | n.a          |
| Special drawing rights                                    | 0             | 0             | 0              | 0             | 0            | 0             | 0             | 0             | 0             | 0             | 0             | 0            |
| Reserve position in the IMF                               | n.a           | n.a           | n.a            | n.a           | n.a          | n.a           | n.a           | n.a           | n.a           | n.a           | n.a           | n.a          |
| Foreign exchange  | -273          | -485          | -1,563         | -1,079        | -3           | 356           | -721          | -1,447        | -155          | -851          | -1,094        | -957         |
| Other claims  | n.a           | n.a           | n.a            | n.a           | n.a          | n.a           | n.a           | n.a           | n.a           | n.a           | n.a           | n.a          |
| <b>Foreign Financial Liabilities</b>                      | <b>3,236</b>  | <b>4,154</b>  | <b>15,078</b>  | <b>3,069</b>  | <b>1,855</b> | <b>3,336</b>  | <b>4,467</b>  | <b>12,727</b> | <b>2,611</b>  | <b>2,860</b>  | <b>4,860</b>  | <b>2,156</b> |
| Of which:   |               |               |                |               |              |               |               |               |               |               |               |              |
| Equity  | 1,717         | 1,783         | 7,401          | 1,784         | 1,770        | 2,146         | 1,841         | 7,541         | 1,657         | 1,934         | 1,830         | 1,564        |
| Debt  | 1,519         | 2,370         | 7,678          | 1,286         | 85           | 1,190         | 2,625         | 5,186         | 953           | 926           | 3,030         | 592          |
| Other instruments *                                       | n.a           | n.a           | n.a            | n.a           | n.a          | n.a           | n.a           | n.a           | n.a           | n.a           | n.a           | n.a          |
| Direct investment in Cambodia                             | <b>1,717</b>  | <b>1,783</b>  | <b>7,401</b>   | <b>1,784</b>  | <b>1,770</b> | <b>2,146</b>  | <b>1,841</b>  | <b>7,541</b>  | <b>1,657</b>  | <b>1,934</b>  | <b>1,830</b>  | <b>1,564</b> |
| Equity  | 1,523         | 1,612         | 6,612          | 1,560         | 1,576        | 1,922         | 1,620         | 6,678         | 1,384         | 1,630         | 1,493         | 1,296        |
| Reinvested earnings                                       | 194           | 172           | 789            | 224           | 194          | 224           | 221           | 863           | 273           | 304           | 337           | 268          |
| Other direct investment                                   | 0             | 0             | 0              | 0             | 0            | 0             | 0             | 0             | 0             | 0             | 0             | 0            |
| Portfolio investment                                      | n.a           | n.a           | n.a            | n.a           | n.a          | n.a           | n.a           | n.a           | n.a           | n.a           | n.a           | n.a          |
| Equity securities   | n.a           | n.a           | n.a            | n.a           | n.a          | n.a           | n.a           | n.a           | n.a           | n.a           | n.a           | n.a          |
| Debt securities   | n.a           | n.a           | n.a            | n.a           | n.a          | n.a           | n.a           | n.a           | n.a           | n.a           | n.a           | n.a          |
| Other investment  | <b>1,519</b>  | <b>2,370</b>  | <b>7,678</b>   | <b>1,286</b>  | <b>85</b>    | <b>1,190</b>  | <b>2,625</b>  | <b>5,186</b>  | <b>953</b>    | <b>926</b>    | <b>3,030</b>  | <b>592</b>   |
| Trade credits   | 466           | -305          | 907            | 1,029         | -7           | -528          | 1,452         | 1,945         | -735          | 885           | 1,343         | 98           |
| Use of Fund credit & Fund loans                           | --            | --            | --             | --            | --           | --            | --            | --            | --            | --            | --            | --           |
| Other loans   | 586           | 2,301         | 5,323          | 152           | 451          | 1,153         | 956           | 2,711         | 1,546         | -331          | 1,238         | 956          |
| Currency and deposits                                     | 443           | 359           | 1,396          | 100           | -366         | 548           | 204           | 486           | 140           | 371           | 448           | -461         |
| Other liabilities   | 25            | 15            | 52             | 5             | 7            | 17            | 15            | 44            | 1             | 0             | 0             | 0            |
| <b>Balance on Financial Account</b>                       | <b>1,289</b>  | <b>726</b>    | <b>4,117</b>   | <b>1,813</b>  | <b>2,136</b> | <b>780</b>    | <b>1,742</b>  | <b>6,471</b>  | <b>370</b>    | <b>1,342</b>  | <b>2,262</b>  | <b>1,740</b> |
| <i>*Includes Monetary Gold and Special Drawing Rights</i> |               |               |                |               |              |               |               |               |               |               |               |              |
| <b>Exchange Rate (KHR/USD)</b>                            | <b>4,056</b>  | <b>4,007</b>  | <b>4,033</b>   | <b>3,995</b>  | <b>4,032</b> | <b>4,062</b>  | <b>4,020</b>  | <b>4,027</b>  | <b>3,994</b>  | <b>4,026</b>  | <b>4,060</b>  | <b>4,070</b> |

**Table 8: INTERNATIONAL INVESTMENT POSITION (In KHR Billion)**

| International Investment Position            | Q3-12          | Q4-12          | 2012           | Q1-13          | Q2-13          | Q3-13          | Q4-13          | 2013           | Q1-14          | Q2-14          | Q3-14          | Q4-14          |
|--|----------------|----------------|----------------|----------------|----------------|----------------|----------------|----------------|----------------|----------------|----------------|----------------|
| <b>Foreign Financial Assets</b>              | <b>54,168</b>  | <b>56,779</b>  | <b>56,779</b>  | <b>57,960</b>  | <b>57,883</b>  | <b>60,681</b>  | <b>62,130</b>  | <b>62,130</b>  | <b>64,315</b>  | <b>67,580</b>  | <b>70,762</b>  | <b>69,649</b>  |
| Direct investment abroad                     | 1,671          | 1,689          | 1,689          | 1,733          | 1,804          | 1,857          | 1,889          | 1,889          | 1,949          | 2,014          | 2,086          | 2,087          |
| Portfolio investment abroad                  | 1,778          | 1,782          | 1,782          | 1,776          | 1,798          | 1,793          | 1,880          | 1,880          | 1,929          | 1,924          | 2,064          | 1,994          |
| Other investment abroad                      | 37,012         | 39,474         | 39,474         | 39,646         | 39,856         | 42,735         | 43,810         | 43,810         | 45,499         | 47,726         | 49,595         | 47,936         |
| Reserve assets*                              | 13,708         | 13,835         | 13,835         | 14,805         | 14,424         | 14,296         | 14,552         | 14,552         | 14,938         | 15,916         | 17,017         | 17,632         |
| <b>Foreign Financial Liabilities</b>         | <b>64,497</b>  | <b>68,324</b>  | <b>68,324</b>  | <b>71,238</b>  | <b>74,380</b>  | <b>77,944</b>  | <b>81,220</b>  | <b>81,220</b>  | <b>84,290</b>  | <b>87,712</b>  | <b>93,686</b>  | <b>93,491</b>  |
| Direct investment in Cambodia                | 36,081         | 37,398         | 37,398         | 39,263         | 41,812         | 43,782         | 44,834         | 44,834         | 46,812         | 49,068         | 51,677         | 52,335         |
| Portfolio investment in Cambodia             | n.a            | n.a            | n.a            | n.a            | n.a            | n.a            | n.a            | n.a            | n.a            | n.a            | n.a            | n.a            |
| Other investment in Cambodia                 | 28,415         | 30,926         | 30,926         | 31,976         | 32,568         | 34,163         | 36,386         | 36,386         | 37,478         | 38,644         | 42,009         | 41,156         |
| <b>Net International Investment Position</b> | <b>-10,328</b> | <b>-11,545</b> | <b>-11,545</b> | <b>-13,278</b> | <b>-16,497</b> | <b>-17,264</b> | <b>-19,091</b> | <b>-19,091</b> | <b>-19,975</b> | <b>-20,132</b> | <b>-22,924</b> | <b>-23,842</b> |

\* Included Monetary Gold and Special Drawing Rights

Exchange Rate (KHR/USD)

4,169

4,085

4,040

4,015

3,995

3,995

4,062

4,062

3,995

3,995

3,995

4,043

4,062

4,062

3,995

4,040

**Table 9: Gross External Debt Position By Sector (In KHR Billion)**

| Gross External Debt Position        | Q3-12         | Q4-12         | 2012          | Q1-13         | Q2-13         | Q3-13         | Q4-13         | 2013          | Q1-14         | Q2-14         | Q3-14         | Q4-14         |
|-------------------------------------|---------------|---------------|---------------|---------------|---------------|---------------|---------------|---------------|---------------|---------------|---------------|---------------|
| <b>General Government</b>           | 13,011        | 14,556        | 14,556        | 14,751        | 15,414        | 16,146        | 16,783        | 16,783        | 17,176        | 18,085        | 18,667        | 19,450        |
| Loans                               | 13,011        | 14,556        | 14,556        | 14,751        | 15,414        | 16,146        | 16,783        | 16,783        | 17,176        | 18,085        | 18,667        | 19,450        |
| <b>Central Bank</b>                 | 426           | 420           | 420           | 410           | 418           | 426           | 421           | 421           | 424           | 426           | 415           | 413           |
| Other debt liabilities              | 426           | 420           | 420           | 410           | 418           | 426           | 421           | 421           | 424           | 426           | 415           | 413           |
| <b>Deposit*</b>                     | 4,846         | 6,038         | 6,038         | 5,866         | 5,563         | 6,560         | 6,806         | 6,806         | 7,994         | 7,310         | 7,964         | 7,937         |
| Currency and deposits               | 3,046         | 3,367         | 3,367         | 3,467         | 3,157         | 3,705         | 3,846         | 3,846         | 4,007         | 4,404         | 4,904         | 4,533         |
| Loans                               | 1,800         | 2,671         | 2,671         | 2,399         | 2,406         | 2,855         | 2,960         | 2,960         | 3,987         | 2,906         | 3,060         | 3,405         |
| <b>Other Sectors</b>                | 10,132        | 9,911         | 9,911         | 10,948        | 11,173        | 11,031        | 12,376        | 12,376        | 11,884        | 12,822        | 14,962        | 14,939        |
| <b>Other financial corporations</b> | 1,989         | 2,169         | 2,169         | 2,177         | 2,263         | 2,648         | 2,689         | 2,689         | 2,887         | 2,881         | 3,558         | 3,200         |
| Loans                               | 1,989         | 2,169         | 2,169         | 2,177         | 2,263         | 2,648         | 2,689         | 2,689         | 2,887         | 2,881         | 3,558         | 3,200         |
| <b>Nonfinancial corporations</b>    | 8,143         | 7,742         | 7,742         | 8,771         | 8,911         | 8,383         | 9,688         | 9,688         | 8,997         | 9,942         | 11,404        | 11,739        |
| Trade credit                        | 8,143         | 7,742         | 7,742         | 8,771         | 8,911         | 8,383         | 9,688         | 9,688         | 8,997         | 9,942         | 11,404        | 11,739        |
| <b>Direct Investment*</b>           | 1,723         | 1,703         | 1,703         | 1,703         | 1,731         | 1,731         | 1,703         | 1,703         | 1,711         | 1,722         | 1,741         | 1,777         |
| Debt Liabilities of DfEs to DfIs    | 1,723         | 1,703         | 1,703         | 1,703         | 1,731         | 1,731         | 1,703         | 1,703         | 1,711         | 1,722         | 1,741         | 1,777         |
| <b>Gross External Debt Position</b> | <b>30,139</b> | <b>32,629</b> | <b>32,629</b> | <b>33,678</b> | <b>34,299</b> | <b>35,894</b> | <b>38,089</b> | <b>38,089</b> | <b>39,189</b> | <b>40,366</b> | <b>43,750</b> | <b>44,516</b> |

\*Taking Corporations, except the Central Bank

\*\*Intercompany Lending

Exchange Rate USD/KHR

4,043 3,995 3,995 3,995 4,062 4,062 4,062 3,995 4,015 4,040 4,085 4,169

Table 10: Balance of Payments Ratios

| Balance of Payments Ratios                                  | Q2-12 | Q3-12 | Q4-12 | 2012  | Q1-13 | Q2-13 | Q3-13 | Q4-13 | 2013  | Q1-14 | Q2-14 | Q3-14 | Q4-14  |
|---|-------|-------|-------|-------|-------|-------|-------|-------|-------|-------|-------|-------|--------|
| Exports f.o.b./current account credits                      | 59.9% | 64.7% | 59.6% | 60.0% | 57.1% | 62.7% | 65.8% | 60.7% | 61.6% | 59.6% | 62.3% | 64.2% | 59.3%  |
| Imports f.o.b./current account debits                       | 77.9% | 77.9% | 76.9% | 77.2% | 78.1% | 77.8% | 77.0% | 78.2% | 77.8% | 76.0% | 76.5% | 78.4% | 78.2%  |
| Goods and services credits/GDP                              | 56.3% | 67.4% | 65.9% | 62.8% | 63.7% | 60.3% | 69.6% | 70.1% | 65.7% | 67.5% | 61.9% | 68.2% | 69.8%  |
| Goods and services debits/GDP                               | 69.7% | 73.5% | 71.3% | 68.9% | 75.0% | 73.3% | 72.4% | 81.9% | 75.4% | 67.9% | 70.1% | 79.7% | 80.3%  |
| Investment income credits/current account credits           | 0.7%  | 0.6%  | 0.7%  | 0.7%  | 0.7%  | 0.7%  | 0.5%  | 0.5%  | 0.6%  | 0.5%  | 0.9%  | 1.3%  | 1.3%   |
| Investment income debits/current account debits             | 6.6%  | 6.8%  | 6.5%  | 6.9%  | 6.6%  | 6.3%  | 7.4%  | 6.2%  | 6.6%  | 7.7%  | 7.4%  | 7.5%  | 6.8%   |
| Current account balance/GDP                                 | 14.2% | 8.2%  | 7.7%  | 7.6%  | 14.6% | 15.2% | 4.8%  | 14.5% | 12.2% | 3.3%  | 10.4% | 15.3% | 15.3%  |
| Official reserve in months of imports of goods and services | 4.0   | 3.9   | 4.1   | 4.3   | 3.9   | 3.8   | 3.9   | 3.5   | 3.8   | 3.9   | 4.0   | 3.5   | 3.5    |
| Net International Investment Position/GDP*                  | 16.0% | 2.4%  | 6.2%  | 17.6% | 12.0% | 19.4% | 3.6%  | 11.7% | 27.9% | 4.7%  | 10.5% | 21.7% | 138.0% |
| Debt service/exports of goods and services                  | 1.1%  | 1.3%  | 1.2%  | 1.2%  | 1.3%  | 1.1%  | 1.6%  | 1.1%  | 1.3%  | 1.3%  | 0.8%  | 1.5%  | 1.1%   |

\*Calculating on a flow basis for quarterly data.

## TECHNICAL NOTES

### CONCEPTS AND DEFINITIONS

The balance of payments (BOP) and international investment position (IIP) statistics are compiled by the Balance of Payments Statistics Division of the Statistics Department of the National Bank of Cambodia (NBC). The statistics released in this bulletin are broadly consistent with the International Monetary Fund's (IMF) *Balance of Payments Manual, 5<sup>th</sup> Edition (BPM5)* standards. Starting from the first quarter of 2014, the data on BOP and IIP will be disseminated in local currency (in KHRbillion).

In principle, the statistics are compiled on the basis of the recommendations of the BPM5; however, in practice, because of the absence of suitable data, approximation is required for some items and classifications. Transactions are valued at market prices, wherever possible. Exports of goods are valued on free on board (f.o.b.) basis. Since the customs imports data are collected on a cost, insurance and freight (c.i.f.) basis, an adjustment factor is applied to obtain f.o.b. valuation. Exports and imports of goods are recorded at the time of crossing the customs border. Data drawn from administrative records, which are mainly for services, income and transfers, is on either a payment or an accrual basis. Similarly, financial transactions are on either a payment or an accrual basis. The recording of arrears is consistent with the BPM5 standards.

The balance of payments covers, in principle, all transactions of government, households, individuals and enterprises resident in Cambodia with nonresidents. However, within the current account, compilers have experienced problems in: covering goods that do not pass through customs; recording various services and income items that are currently compiled mainly from annual and semi-annual administrative records and less frequent surveys; and collecting information on private and official current transfer and capital transfer. Within the financial account and international investment position statement, problems exist in covering transactions and levels related to foreign direct investment and other investments by the private sector, as well as Cambodian investment abroad.

### EXPORTS AND IMPORTS OF GOODS

In the area of *general merchandise trade*, estimates are made for tax-free exports and duty-free imports, including informal trade. *On the export side*, the most important tax-free components are informal exports of timber and rubber, exports (principally garments) under the GSP, agricultural produce (principally fish and paddy rice), and informal re-exports to neighboring countries. Estimates of informal timber exports are based on partner country information and partial indicative data collected from the Ministry of Agriculture, Forestry and Fisheries (MAFF). Tax-free rubber and agricultural produce exports are estimated from data collected from MAFF and irregular inquiries at Customs border points. *Re-exports* are derived by applying estimated shares of particular commodities to the imports of those commodities.

Likewise, on the import side, estimates are made for the goods that enter duty-free, which are imports by government, commodity and project-aid imports, capital goods imports related to direct investment enterprises, and raw materials imports by export-oriented businesses. Informal trade estimates based on irregular inquiries are made for a range of imported goods, especially petroleum products, vehicles, electronic and white goods, and food and beverages.



## SERVICES CREDITS AND DEBITS

*Freight and insurance* on imports are respectively estimated to be 7.2 percent and 0.8 percent of the c.i.f. value of imports. These percentages are reviewed on a regular basis and revised when appropriate. Total *freight* for imports and exports are apportioned between air and sea transportation. Freight on imports carried by nonresident airlines is estimated by applying an average freight rate per ton to the quantity of imports. Freight on exports carried by the resident airlines is estimated using the same methodology.

For *air transport*, passenger fares paid by residents to nonresident airlines are estimated based on information on the number of passengers, combined with data collected by the Ministry of Interior on the numbers of resident and nonresident arrivals and departures, an average weighted airfare, and passenger loadings by the different airlines serving Phnom Penh. Passenger fares paid by nonresidents to the resident airlines are estimated in a similar way. Other air transportation services are estimated from information provided by the resident airlines for expenditure in foreign ports and from information provided by the Civil Aviation Authority for expenditure in Cambodia by nonresident airlines. For *sea transport*, freight on imports carried by nonresident carriers is estimated by deducting freight on air imports from the estimate of freight on total imports and applying to the result of the share of nonresident shipping. Freight on exports carried by resident carriers is estimated by multiplying an average freight rate for exported goods by the proportion of the tonnage of exports estimated to be carried by residents. Other sea transportation services are estimated from information provided by resident shipping agents and port authorities.

For *travel credits*, separate estimates are made for expenditures by gamblers, tourists, business travelers and the expatriate staff of international agencies. For tourists and business travelers, information on the number of arrivals is combined with information on the length of stay and the average pattern of expenditure collected from the Ministry of Tourism and travel agents. For short-term employees of international organizations in Cambodia and employees of aid agencies, estimates are based on the number of such staff and the pattern of expenditure. For *travel debits*, estimates are based on the number of departing residents, their estimated length of stay abroad and their pattern of expenditure. While separate business and personal travel estimates are made, no distinction is made between business and personal travel in the published series.

*Other services* included as credit entries: receipts from nonresident telecommunication enterprises for telecommunication services provided in Cambodia, based on data obtained from Ministry of Post and Telecommunications (MPT); estimated expenditures in Cambodia by embassies of foreign governments on rent and purchases of services, based on an inquiry from embassies; estimates of personal, cultural and recreational services; estimates of facilitation fees and other miscellaneous services; and expenditure in Cambodia by diplomatic missions. Included as debit entries are: payments to nonresident telecommunication enterprises by MPT; estimates of royalties and license fees paid; estimated payments to nonresident contractors providing construction services on projects that are funded by development assistance transfers (estimated with other aid-related transactions—see *current transfers*); estimates of personal, cultural and recreational services; estimates of net insurance paid to nonresident insurers on imports and other non-life risks incurred in Cambodia (obtained from insurance enterprises); service charges on official debt and annual membership assessment paid to the IMF; operational leasing charges paid to nonresidents by resident transport operators; estimated lease payments on buildings by Cambodian embassies abroad; estimates of management fees; and expenditures by the Cambodian Government on maintaining its representation abroad and travel abroad by officials (information from Government accounts).

## INCOME CREDITS AND DEBITS

*Compensation of employees* is estimated based on data collected from foreign embassies and government accounts. Estimates of *direct investment income credits* are based on imputed income from direct investment abroad by resident foreign expatriates and wealthy Cambodians (mainly in housing) and direct investment in enterprises abroad. Estimates of *direct investment income debits* are compiled directly using data collected from the commercial banks and from Council for the Development of Cambodia(CDC) for other enterprises. Estimates of interest payments are derived from NBC and the commercial banks' data. *Portfolio investment income credits* are estimated based on dividend and interest assumptions applied to estimates of portfolio investment abroad by expatriates and wealthy Cambodians residing in Cambodia. *Portfolio investment income debits* are estimated as zero due to new operation of security markets in Cambodia and unavailability of data. *Other investment income* is estimated using a range of data sources.

## CURRENT TRANSFERS CREDITS AND DEBITS

Data on current transfers is collected from the CDC and government accounts. Additionally, estimates are made for *family support and workers' remittances* received from nonresidents.

## CAPITAL ACCOUNT

Data on *official debt forgiveness* is collected from debt management records maintained by the Ministry of Economy and Finance (MEF). No data are available on private sector debt forgiveness. Data on other capital transfers are collected from the CDC.

## FINANCIAL ACCOUNT

Outward *direct investment* is assumed to be small and is estimated based on information on resident foreign expatriates and wealthy Cambodians (mainly in housing) and direct investment in enterprises abroad. Estimates for inward direct investment are based on data collected from the commercial banks and the CDC. *Outward portfolio investment* is based on estimates of investments in marketable securities by foreign expatriates and wealthy Cambodians residing in Cambodia. Inward portfolio investments are assumed to be negligible and are not measured. Data on *other investment* transactions is measured from several sources including MEF, NBC and commercial banks. Data on *reserve assets* is derived from the monetary survey. Estimates of *exceptional financing* are based on data collected from MEF.

## INTERNATIONAL INVESTMENT POSITION AND EXTERNAL DEBT

*International investment position* statistics are compiled using a variety of methods. *Outward direct investment* estimates are based largely on the estimation model discussed above, supplemented by information from the media and other sources on direct investment in enterprises abroad. *Inward direct investment* is estimated directly from source data. *Portfolio investment* by Cambodian residents abroad is also estimated based on the estimation model described above. Portfolio investment in Cambodia is estimated as zero due to new operation of security market and unavailability of data. *Other investment* estimates are derived from several sources. Trade credits and debits estimates are based on export and import data. Estimates of banks' foreign assets and liability are based on data collected by NBC. The estimation model described above, is also used to estimate other investment abroad. *Reserve assets* are estimated from data provided by the International Monetary Fund.

*External debt* estimates are compiled from a range of data sources including: records of the MEF and NBC; balance sheet reports submitted by the commercial banks; and surveys

conducted by CDC. Private external debt not publicly guaranteed includes: loans to foreign direct investors, together with inter-company account indebtedness, for items such as imports, management fees, accounting fees, other service fees, and interest and dividends; and loans to Cambodian enterprises. The former are included with other direct investment capital and not with external debt, with the result that data on these loan liability is not separately identified. Data on loan liability of Cambodian enterprises to their foreign creditors is compiled from CDC data. Loans to domestic banks are estimated directly from the balance sheet data submitted to NBC.

## **DISSEMINATION AND REVISIONS**

Annual statistics are published in NBC's annually and semi-annually reports (normally in the June issue after the reference year), and annual as well as quarterly statistics are published in the Fund's *Balance of Payments Statistics Yearbook (BOPSY)*. The coverage, definitions and classifications used in these presentations are identical, and the data is presented in billion riel.

The BOP and IIP statistics are routinely subject to revisions due to the ongoing improvements in data sources and compilation methods. The revisions policy of NBC is to incorporate any significant revisions to the statistics as soon as possible and to make the revised statistics available to data users on a timely basis. While every effort is made to ensure consistency between the BOP statistics and the comparable national accounts aggregates produced by the National Institute of Statistics (NIS), the ability of NBC to incorporate revised data at a later stage than the NIS can result in differences between the two sets of statistics.

**អ៊ីនធឺណែត**

**INTERNET**

: [www.nbc.org.kh](http://www.nbc.org.kh) គឺជាគេហទំព័ររបស់ធនាគារជាតិនៃកម្ពុជា ។ ទិន្នន័យថ្មីៗក្នុងគេហទំព័រ និងទិន្នន័យបន្តបន្ទាប់ទៀត ត្រូវបាននិងកំពុងដាក់បញ្ចូលទៅក្នុងប្រព័ន្ធទិន្នន័យតាមធនធានដែលមាន ។ លើសពីនេះទៀត គេហទំព័រនេះ គឺជាទីតាំងដ៏ល្អបំផុតដើម្បីទទួលបានទិន្នន័យសង្ខេបនៃការចេញផ្សាយចុងក្រោយបង្អស់ ។

*www.nbc.org.kh is the NBC website. The website new data and metadata are progressively being added to the database, as resources permit. This website is the best place to start for access to summary data from the latest publications.*

**មន្ទីរស្រាវជ្រាវ**

**REFERENCE LIBRARY**

: ឯកសារបោះពុម្ពផ្សាយរបស់ធនាគារជាតិនៃកម្ពុជា មួយចំនួនអាចរកបានសម្រាប់ប្រើប្រាស់នៅមជ្ឈមណ្ឌលសេវាព័ត៌មានស្ថិតិនៃវិទ្យាស្ថានជាតិស្ថិតិ ។

*A range of NBC reference publications are available for use by data users at the NIS Data User's Service Center.*

**សេវាព័ត៌មាន**

**INFORMATION SERVICE**

: បុគ្គលិករបស់នាយកដ្ឋានស្ថិតិ នៃធនាគារជាតិនៃកម្ពុជា អាចជួយចង្អុលបង្ហាញ ឬណែនាំអ្នកប្រើប្រាស់ក្នុងការស្វែងរកទិន្នន័យតាមតម្រូវការ ។ ការបោះពុម្ពផ្សាយរបស់ធនាគារជាតិនៃកម្ពុជា អាចរកជាប់បាន ហើយសេវាលើការជាប់ប្រចាំក៏អាចរៀបចំបានដែរ ។ ចំពោះសេវាលើទិន្នន័យពិសេសផ្សេងទៀតក៏អាចរកបានផងដែរ តាមរយៈការមកជាប់ព្រឹត្តិបត្រដោយផ្ទាល់ ។

*The Statistics Department staff at NBC can assist users in addressing their data requirements. NBC publications are available for sale and subscription services can be arranged. Other special data services are also available, on a user pays basis.*

**អាសយដ្ឋានទំនាក់ទំនង**  
**CONTACT DETAILS**

**ធនាគារជាតិនៃកម្ពុជា**

**NATIONAL BANK OF CAMBODIA**

នាយកដ្ឋានស្ថិតិ

Statistics Department

ប្រអប់សំបុត្រលេខ ២៥

P.O. Box 25

ទម្រង់លេខ ២២-២៤ មហាវិថីព្រះនរោត្តម រាជធានីភ្នំពេញ-កម្ពុជា

#22-24 Preah Norodom Boulevard, Phnom Penh, Cambodia

អ៊ីម៉ែល : [info@nbc.org.kh](mailto:info@nbc.org.kh)

E-mail : [info@nbc.org.kh](mailto:info@nbc.org.kh)

ទូរស័ព្ទ : (៨៥៥) ២៣ ៧២២ ៥៦៣ – ១១១៨

Telephone : (855) 23 722 563 – 1118

ទូរសារ : (៨៥៥) ២៣ ៤២៦ ១១៧

Facsimile : (855) 23 426 117

**ISSN 2074-5699**

**តម្លៃ : ១៥.០០០ រៀល ( មួយម៉ឺនរៀល )**

**Price: KHR 15,000 (Fifteen Thousand Riels)**

**ផលិតដោយ ធនាគារជាតិនៃកម្ពុជា**

**Produced by the National Bank of Cambodia**