



ធនាគារជាតិនៃកម្ពុជា

ព្រឹត្តិបត្រប្រចាំត្រីមាស



លេខ ៤៦

ត្រីមាសទី៤ ឆ្នាំ២០១៤

បោះពុម្ពផ្សាយដោយ

ធនាគារជាតិ នៃ កម្ពុជា

អាសយដ្ឋាន : ២២-២៤ មហាវិថីព្រះនរោត្តម ភ្នំពេញ កម្ពុជា
 ប្រអប់សំបុត្រ : ២៥
 ទូរស័ព្ទ : (៨៥៥) ២៣ ៧២២ ៥៦៣
 ទូរសារ : (៨៥៥) ២៣ ៤២៦ ១១៧
 គេហទំព័រ : www.nbc.org.kh

Published by

National Bank of Cambodia

Address : 22-24 Preah Norodom Blvd.
Phnom Penh, Cambodia
 P.O.BOX : 25
 Phone : (855) 23 722 563
 FAX : (855) 23 426 117
 Website : www.nbc.org.kh

គណៈកម្មការព្រឹត្តិបត្រ

Review Commission

~ ឯកឧត្តម ថា យ៉ាវ	ប្រធាន	H.E. Tha Yao	Chairman
~ ឯកឧត្តម ស៊ី សន្តិសិទ្ធ	និពន្ធនាយក	H.E. Dr.Sum Sannisith	Chief Editor

អារម្ភកថា



ឯកឧត្តម ជា ចាន់តូ

ទេសាភិបាលធនាគារជាតិនៃកម្ពុជា

ប្រិយមិត្តអ្នកអានជាទីមេត្រី!

ខ្ញុំមានក្តីសោមនស្សរីករាយជាអតិបរមា និងសូមថ្លែងអំណរគុណយ៉ាងជ្រាលជ្រៅដល់ប្រិយមិត្តអ្នកអានទាំងអស់ ដែលបានគាំទ្រសៀវភៅព្រឹត្តិបត្រប្រចាំត្រីមាសរបស់ធនាគារជាតិនៃកម្ពុជា ។ ធនាគារជាតិនៃកម្ពុជាបានរៀបចំចងក្រងព្រឹត្តិបត្រនេះឡើង ដើម្បីឲ្យសាធារណជនទទួលបានព័ត៌មានថ្មីៗអំពីស្ថានភាពបច្ចុប្បន្ននៃប្រព័ន្ធធនាគារកម្ពុជា និងការបន្តបំពេញមុខងារនិងតួនាទីរបស់ធនាគារជាតិនៃកម្ពុជាក្នុងនាមជាអាជ្ញាធររូបិយវត្ថុ និងជាអាណាព្យាបាលលើប្រព័ន្ធធនាគារកម្ពុជា សំដៅរួមចំណែកអភិវឌ្ឍសេដ្ឋកិច្ច និងសង្គម ឲ្យរីកចម្រើនប្រកបដោយចីរភាព ។

នៅក្នុងព្រឹត្តិបត្រប្រចាំត្រីមាសទី៣ និងទី៤ ឆ្នាំ២០១៤ នេះ ព្រឹត្តិការណ៍និងព័ត៌មានសំខាន់ៗមួយចំនួនត្រូវបានសម្រិតសម្រាំងដើម្បីយកមកដាក់បញ្ចូល ដូចជា៖ ១). សន្និបាតបូកសរុបលទ្ធផលការងារឆមាសទី១ និងទិសដៅឆមាសទី២ របស់ធនាគារជាតិនៃកម្ពុជា ២). សន្និសីទម៉ាក្រូសេដ្ឋកិច្ចប្រចាំឆ្នាំលើកទី១ ស្តីពីការពង្រឹងការផ្តល់ហិរញ្ញប្បទាន និងការរក្សាស្ថិរភាពហិរញ្ញវត្ថុនៅកម្ពុជា ៣). ពិធីអបអរសាទរខួបអនុស្សាវរីយ៍លើកទី៣៥ នៃប្រតិបត្តិការធនាគារកណ្តាល ៤). ស្ថានភាពសេដ្ឋកិច្ចថ្មីៗក្នុងពិភពលោក តំបន់ និងកម្ពុជា និង ៥). សកម្មភាពការងារផ្សេងៗទៀតរបស់ធនាគារជាតិនៃកម្ពុជា ។

ក្នុងពេលថ្មីៗកន្លងមកនេះ ធនាគារជាតិនៃកម្ពុជាបានធ្វើការសិក្សាអំពី ទីផ្សារនិស្សន្ទរំលងបញ្ជី និងបានរៀបចំជាអត្ថបទសិក្សាមួយមានចំណងជើងថា សេចក្តីផ្តើមអំពីទីផ្សារនិស្សន្ទរំលងបញ្ជី (An Introduction to OTC Derivative Markets) ។ អត្ថបទសិក្សានេះ ក៏ត្រូវបានដាក់បញ្ចូលក្នុងព្រឹត្តិបត្រនេះដែរ ដើម្បីចែករំលែកចំណេះដឹងជូនដល់សាធារណជនអំពីដំណើរការនៃឧបករណ៍និស្សន្ទដែលមាន ៖ ១). និយមន័យនិងប្រភេទនៃឧបករណ៍និស្សន្ទ ២). ទីផ្សារឧបករណ៍និស្សន្ទ ៣). ភាគីចូលរួមក្នុងទីផ្សារនិស្សន្ទ និង ៤). បទប្បញ្ញត្តិគ្រប់គ្រងប្រតិបត្តិការនិស្សន្ទ ។

ប្រិយមិត្តអ្នកអានជាទីមេត្រី!

សកម្មភាពសេដ្ឋកិច្ចសកលកំពុងបន្តងើបឡើងជាលំដាប់ ប៉ុន្តែស្ថិតក្នុងភាពផ្ទុយស្រយ និងមិនស្មើសាច់ ។ បន្ទាប់ពីបានថមថយនៅឆមាសទី១ ឆ្នាំ២០១៤ មក កំណើនសេដ្ឋកិច្ចសកល បានបង្កើនល្បឿនឡើងវិញនៅឆមាសទី២ ដែលគាំទ្រដោយគោលនយោបាយរូបិយវត្ថុវិញ្ញាបនបត្រកម្ពុជានៅប្រទេសអភិវឌ្ឍន៍ ស្ថានភាពអំណោយផលនៃទីផ្សារហិរញ្ញវត្ថុ និងភាពប្រសើរឡើងនៃជំនឿទុកចិត្តក្នុងទីផ្សារ ។ ទោះជាយ៉ាងណាក្តី ការកើនឡើងភាពតានតឹងខាងភូមិសាស្ត្រនយោបាយ និងការបាត់បង់បញ្ហាស្ថិរភាពហិរញ្ញវត្ថុ កំពុងបង្កជាហានិភ័យដល់ទស្សនវិស័យកំណើនសេដ្ឋកិច្ចរយៈកាលមធ្យម ជាពិសេស

នៅប្រទេសកំពុងដើមឡើង ។

សេដ្ឋកិច្ចសកលត្រូវបានរំពឹងថានឹងមានកំណើន ៣,៣% នៅឆ្នាំ២០១៤ គឺស្មើនឹងកំណើននៅ ឆ្នាំ២០១៣ ហើយនឹងកើនឡើងដល់ ៣,៥% នៅឆ្នាំ២០១៥ ។ ការព្យាករនាខែមករា ឆ្នាំ២០១៥ នេះ ត្រូវបានបន្ថយ ០,៣% សម្រាប់កំណើនសេដ្ឋកិច្ចសកលនៅឆ្នាំ២០១៥ ធៀបនឹងការព្យាករនៅខែតុលា ឆ្នាំ២០១៤ ។ ការបន្ថយការព្យាករនេះ ដោយសារការថយចុះសកម្មភាពសេដ្ឋកិច្ចទាំងក្នុងចំណោម ប្រទេសអភិវឌ្ឍន៍ និងប្រទេសកំពុងដើមឡើងនិងកំពុងអភិវឌ្ឍន៍ ដូចជា៖ ១) ការថយចុះសកម្មភាពវិនិយោគ នៅតំបន់អឺរ៉ុប ២) កំណើនតម្រូវការក្នុងស្រុកទាបជាងការរំពឹងទុកក្នុងប្រទេសជប៉ុន ៣) ការថយចុះ កំណើនសេដ្ឋកិច្ចនៅប្រទេសចិន ៣) ការធ្លាក់ចុះតំហ៊ុកនៃកំណើនសេដ្ឋកិច្ច និងបញ្ហានយោបាយ ភូមិសាស្ត្រនៅប្រទេសរុស្ស៊ី និង ៤) ការព្យាករកំណើនទាបជាងមុននៅប្រទេសនាំចេញប្រេងដូចជា អាមេរិកឡាទីន និងការីបៀន (Latin America and the Caribbean) ។ កំណើនសេដ្ឋកិច្ចប្រទេស អភិវឌ្ឍន៍ត្រូវបានព្យាករថានឹងកើនឡើងជាលំដាប់ពី ១,៨% នៅឆ្នាំ២០១៤ ដល់ ២,៤% នៅឆ្នាំ២០១៥ ។ ចំណែកសេដ្ឋកិច្ចប្រទេសកំពុងដើមឡើងនិងប្រទេសកំពុងអភិវឌ្ឍន៍ ត្រូវបានរំពឹងថានឹងថយចុះល្បឿន បន្តិចពី ៤,៤% នៅឆ្នាំ២០១៤ មក ៤,៣% នៅឆ្នាំ២០១៥ ។ ទន្ទឹមនេះ កំណើនសេដ្ឋកិច្ចអាស៊ាន-៥ ក៏ត្រូវបានប៉ាន់ស្មានថានឹងកើនឡើងពី ៤,៥% នៅឆ្នាំ២០១៤ ដល់ ៥,២% នៅឆ្នាំ២០១៥ ។

ទោះបីជាស្ថិតក្នុងបរិការណ៍ដែលកំណើនសេដ្ឋកិច្ចតំបន់ និងសកលនៅមិនទាន់មានភាពរឹងមាំ នៅឡើយ ក៏សេដ្ឋកិច្ចកំពុងរំពឹងថាសម្រេចបានកំណើនរឹងមាំប្រកបដោយថាមភាពនៅឆ្នាំ២០១៤ ក្នុង អត្រា ៧% ។ លើសពីនេះ ស្ថាប័នហិរញ្ញវត្ថុអន្តរជាតិ នានា ដូចជា មូលនិធិរូបិយវត្ថុអន្តរជាតិ និងធនាគារអភិវឌ្ឍន៍អាស៊ី ក៏មានសុទិដ្ឋិនិយមខ្ពស់លើការរីកចម្រើនរបស់កម្ពុជា ផងដែរ ដោយសារ សសរស្តម្ភទាំងបួននៃសេដ្ឋកិច្ច គឺវិស័យសំណង់ វិស័យកាត់ដេរសម្លៀកបំពាក់និងស្បែកជើង វិស័យ កសិកម្ម និងវិស័យទេសចរណ៍ បានបន្តកើនឡើងគួរឲ្យកត់សម្គាល់ ។ ការបោះជំហានទៅមុខ យ៉ាងរឹងមាំនៃសេដ្ឋកិច្ចកម្ពុជា ទទួលបានដោយសារកិច្ចខិតខំប្រឹងប្រែងរបស់រាជរដ្ឋាភិបាលក្នុងការ រក្សាស្ថិរភាពនយោបាយ សុខសន្តិភាព សុវត្ថិភាព សណ្តាប់ធ្នាប់សង្គមនិងស្ថិរភាពម៉ាក្រូសេដ្ឋកិច្ច ដែលជាកត្តាចម្បងគាំទ្រនិងបង្កើនជំនឿទុកចិត្តរបស់វិនិយោគិនជាតិ និងអន្តរជាតិ មកលើកម្ពុជា ។ លើសពីនេះ រាជរដ្ឋាភិបាលក៏បានដាក់ចេញនូវគោលនយោបាយពិពិធកម្មមូលដ្ឋានកំណើន កម្មវិធី កំណែទម្រង់ និងផែនការអភិវឌ្ឍន៍សេដ្ឋកិច្ចនិងសង្គម សំដៅធានាបានការអភិវឌ្ឍប្រកបដោយចីរភាព បរិយាប័ន្ន និងសមធម៌ ។

ធនាគារជាតិនៃកម្ពុជា បានបន្តគាំទ្រយ៉ាងមុតមាំនូវមតិដឹកនាំរបស់រាជរដ្ឋាភិបាល ដែលមាន សម្តេចអគ្គមហាសេនាបតីតេជោ ហ៊ុន សែន នាយករដ្ឋមន្ត្រីនៃព្រះរាជាណាចក្រកម្ពុជា ជាប្រមុខ ដើម្បីឲ្យកម្ពុជាសម្រេចបានកំណើនសេដ្ឋកិច្ចប្រកបដោយភាពរឹងមាំតាមគោលដៅកំណត់ ។ ដើម្បី សម្រេចបាននូវគោលដៅនេះ ធនាគារជាតិនៃកម្ពុជា បានបន្តអនុវត្តគោលនយោបាយរូបិយវត្ថុនិង ប្តូរប្រាក់ ប្រកបដោយភាពទន់ភ្លន់និងប្រុងប្រយ័ត្ន ស្របតាមការវិវត្តរីកចម្រើននៃសេដ្ឋកិច្ចជាតិ និង ការប្រែប្រួលនិម្មាបនកម្មសេដ្ឋកិច្ច និងហិរញ្ញវត្ថុសកល សំដៅរួមចំណែករក្សាស្ថិរភាពម៉ាក្រូសេដ្ឋកិច្ច ដែលជាកត្តាមូលដ្ឋានជំរុញកំណើននិងបង្កើតការងារ ។ ជាក់ស្តែង បរិមាណរូបិយវត្ថុត្រូវបានបន្តផ្គត់ផ្គង់ ក្នុងកម្រិតសមស្រប ដើម្បីឆ្លើយតបទៅនឹងតម្រូវការនៃប្រតិបត្តិការសេដ្ឋកិច្ច ។ ជាលទ្ធផល អត្រា អតិផរណានៅឆ្នាំ២០១៤ នេះ មានកម្រិតទាប អាចគ្រប់គ្រងបានប្រមាណ ១,១% ស្របតាម គោលដៅរបស់រាជរដ្ឋាភិបាល (ក្រោម ៥%) ។ ទន្ទឹមនេះ អត្រាប្តូរប្រាក់រៀលធៀបនឹងដុល្លារអាមេរិក បន្តមានស្ថិរភាព និងមានកម្រិតមធ្យមប្រចាំត្រីមាសប្រមាណ ៤.០៧០ រៀលក្នុងមួយដុល្លារអាមេរិក ។ ស្ថិរភាពថ្លៃនិងអត្រាប្តូរប្រាក់បានរក្សាអំណាចទិញរបស់ប្រាក់រៀល ហើយក៏បានលើកកម្ពស់ជំនឿ ទុកចិត្តរបស់សាធារណជនមកលើប្រាក់រៀលជាតិជាលំដាប់ផងដែរ ដែលឆ្លុះបញ្ចាំងតាមរយៈកំណើន តម្រូវការប្រាក់រៀលនៅលើទីផ្សារ ។ គួរកត់សម្គាល់ថា តម្រូវការប្រាក់រៀលនៅឆ្នាំ២០១៤ នេះ បាន កើនឡើងទ្វេដងធៀបនឹងឆ្នាំមុន ដែលឆ្លុះបញ្ចាំងពីកំណើននៃការប្រើប្រាស់ប្រាក់រៀលជាតិ របស់ប្រជាជន កម្ពុជា បន្ទាប់ពីជំនឿទុកចិត្តត្រូវបានបាត់បង់ដោយសារតែសង្គ្រាមស៊ីវិលអូសបន្លាយអស់រយៈពេល

ប្រមាណ ៣០ឆ្នាំ (ពីដើមទសវត្សរ៍ឆ្នាំ១៩៧០ មកដល់ចុងទសវត្សរ៍ឆ្នាំ១៩៩០) ។

ទន្ទឹមនេះ ក្នុងនាមជាអាជ្ញាធរត្រួតពិនិត្យនិងបញ្ញត្តិករលើប្រព័ន្ធធនាគារ ធនាគារជាតិនៃកម្ពុជា បានអភិវឌ្ឍប្រព័ន្ធធនាគារឱ្យរីកចម្រើនយ៉ាងរឹងមាំ មានស្ថិរភាព ភាពប្រកួតប្រជែង និងសមាហរណកម្ម ខ្ពស់ទៅក្នុងតំបន់ និងពិភពលោក ស្របតាមយុទ្ធសាស្ត្រអភិវឌ្ឍន៍វិស័យហិរញ្ញវត្ថុឆ្នាំ២០១១-២០២០ ។ ជាក់ស្តែង វិស័យធនាគារនៅកម្ពុជាបានបន្តអភិវឌ្ឍរីកចម្រើន ទាំងវិសាលភាពនិងទំហំប្រតិបត្តិការ និងផលិតផលនិងសេវាហិរញ្ញវត្ថុថ្មីៗ ដែលឆ្លុះបញ្ចាំងតាមរយៈការកើនឡើងនៃភាពស៊ីជម្រៅ និងអន្តរ- ការីយកម្មហិរញ្ញវត្ថុ ។ ម្យ៉ាងទៀត វិស័យមីក្រូហិរញ្ញវត្ថុ ដែលត្រូវបានទទួលស្គាល់ថា ជាវិស័យដែល រួមចំណែកយ៉ាងសំខាន់ក្នុងការកាត់បន្ថយភាពក្រីក្រនៅកម្ពុជា ក៏មានកំណើនគួរឱ្យកត់សម្គាល់ផងដែរ ដោយទ្រព្យសកម្ម ឥណទាន និងប្រាក់បញ្ញើ វិស័យមីក្រូហិរញ្ញវត្ថុបានកើនឡើងក្នុងអត្រាខ្ពស់ជា លំដាប់ ។ លើសពីនេះ គ្រឹះស្ថានធនាគារនិងហិរញ្ញវត្ថុ បានពង្រីកបណ្តាញសាខានៅទូទាំងប្រទេស រហូតដល់ជនបទ ដែលបានបម្រើសេវាហិរញ្ញវត្ថុដល់សាធារណជនកាន់តែច្រើន ។ ជាក់ស្តែង បើធៀប នឹងរយៈពេល ៥ឆ្នាំមុន បណ្តាញសាខានិងការីយាល័យគ្រឹះស្ថានធនាគារនិងហិរញ្ញវត្ថុបានកើនឡើង ជាងពីរដង ហើយមធ្យោបាយទូទាត់ ជាពិសេស តាមប្រព័ន្ធអេឡិចត្រូនិក ក៏ត្រូវបានបង្កើនជាលំដាប់ ស្របតាមតម្រូវការអតិថិជន ។ ទន្ទឹមនេះ ចំនួនប្រជាជនដែលទទួលបានសេវាហិរញ្ញវត្ថុធៀបនឹងចំនួន ប្រជាជនពេញវ័យសរុប បានកើនឡើងពី ១៩% រហូតដល់ ៤២% ។

ការបន្តរីកចម្រើនយ៉ាងឆាប់រហ័សប្រកបដោយស្ថិរភាពនៃវិស័យធនាគារ គឺទទួលបានពីការ គ្រប់គ្រងហានិភ័យបានល្អប្រសើររបស់គ្រឹះស្ថានធនាគារ និងកិច្ចខិតខំប្រឹងប្រែងរបស់ធនាគារជាតិនៃ កម្ពុជា ក្នុងការពង្រឹងសមត្ថភាពត្រួតពិនិត្យ ក្របខ័ណ្ឌច្បាប់និងបទប្បញ្ញត្តិ និងការអភិវឌ្ឍហេដ្ឋារចនា- សម្ព័ន្ធនានានៃប្រព័ន្ធធនាគារ ។ ការត្រួតពិនិត្យត្រូវបានធ្វើឡើងជាប្រចាំ ទាំងការត្រួតពិនិត្យលើឯកសារ និងដល់ទីកន្លែងក្នុងកម្រិតម៉ាក្រូនិងមីក្រូ ហើយវិធីសាស្ត្រត្រួតពិនិត្យក៏ត្រូវបានអភិវឌ្ឍ ដោយផ្អែកលើ មូលដ្ឋានហានិភ័យនិងទស្សនៈអនាគត ដើម្បីគ្រប់គ្រងនិងកាត់បន្ថយហានិភ័យនានា ដែលអាចកើត មាននៅក្នុងប្រព័ន្ធធនាគារឱ្យបានទាន់ពេលវេលានិងមានប្រសិទ្ធភាព ។

សរុបមក លទ្ធផលដ៏ល្អប្រសើរទាំងនេះបានស្តែងឱ្យឃើញពីជោគជ័យនៃកិច្ចខិតខំប្រឹងប្រែង របស់រាជរដ្ឋាភិបាលនិងធនាគារជាតិនៃកម្ពុជា ក្នុងការរក្សាស្ថិរភាពម៉ាក្រូសេដ្ឋកិច្ចនិងអភិវឌ្ឍវិស័យ ធនាគារនិងហិរញ្ញវត្ថុ ដើម្បីគាំទ្រការរីកចម្រើននៃសេដ្ឋកិច្ចប្រកបដោយចីរភាព និងកាត់បន្ថយភាព ក្រីក្រនៅកម្ពុជា ស្របតាមយុទ្ធសាស្ត្រចតុកោណរបស់រាជរដ្ឋាភិបាល ។ ខ្ញុំសង្ឃឹមថា បន្ទាប់ពីបាន អានព្រឹត្តិបត្រលេខ ៤៦ នេះ ប្រិយមិត្តអ្នកអានទាំងអស់នឹងអាចទទួលបាននូវព័ត៌មានជាច្រើនទាក់ទង នឹងស្ថានភាពសេដ្ឋកិច្ច សកម្មភាពការងាររបស់ធនាគារជាតិនៃកម្ពុជានិងបច្ចុប្បន្នភាពនៃប្រព័ន្ធធនាគារ កម្ពុជា ។

ជាទីបញ្ចប់ ខ្ញុំសូមថ្លែងអំណរគុណយ៉ាងជ្រាលជ្រៅចំពោះក្រុមប្រឹក្សាភិបាលធនាគារជាតិនៃ កម្ពុជា និងមន្ត្រីបុគ្គលិកគ្រប់ជាន់ថ្នាក់ ព្រមទាំងក្រសួងស្ថាប័ន និងដៃគូអភិវឌ្ឍន៍ទាំងអស់ ដែលបាន សហការនិងរួមចំណែកសម្រេចបាននូវសមិទ្ធផលនាពេលកន្លងមក ហើយខ្ញុំសង្ឃឹមថា ប្រពៃណី ដ៏ល្អនេះ នឹងបន្តនាំមកនូវសមិទ្ធផលថ្មីៗបន្ថែមទៀតក្នុងពេលអនាគត ។

ខ្ញុំសូមប្រសិទ្ធពរជ័យ សិរីសួស្តី ជូនដល់ ឯកឧត្តម លោកជំទាវ លោក លោកស្រី និងប្រិយមិត្ត អ្នកអានទាំងអស់ សូមប្រកបតែសេចក្តីសុខ ទទួលបានជោគជ័យគ្រប់ភារកិច្ច និងជួបប្រទះតែពុទ្ធពរ ទាំងបួនប្រការគឺ អាយុ វណ្ណៈ សុខៈ ពលៈ កុំបីឃ្លៀងឃ្លាតឡើយ ។

សូមអរគុណ!

មាតិកា

ទំព័រ

➤ អារម្ភកថា	i-iii
➤ សុន្ទរកថា ឯកខត្តម ជា ចាន់តូ ទេសាភិបាលធនាគារជាតិនៃកម្ពុជា ថ្លែងក្នុង ឱកាសបើកសន្និបាតបូកសរុបលទ្ធផលការងារឆមាសទី១និងទិសដៅការងារ ឆមាសទី២ ឆ្នាំ២០១៤ របស់ធនាគារជាតិនៃកម្ពុជា	១
➤ សុន្ទរកថា ឯកខត្តម ជា ចាន់តូ ទេសាភិបាលធនាគារជាតិនៃកម្ពុជា ថ្លែងក្នុង ឱកាសបិទសន្និបាតបូកសរុបលទ្ធផលការងារឆមាសទី១និងទិសដៅការងារ ឆមាសទី២ ឆ្នាំ២០១៤ របស់ធនាគារជាតិនៃកម្ពុជា	៨
➤ សុន្ទរកថា ឯកខត្តម ជា ចាន់តូ ទេសាភិបាលធនាគារជាតិនៃកម្ពុជា ថ្លែងក្នុង ឱកាសបើកសន្និសីទម៉ាក្រូសេដ្ឋកិច្ចប្រចាំឆ្នាំលើកទី១ របស់ធនាគារជាតិនៃ កម្ពុជា ស្តីពី ការពង្រឹងការផ្តល់ហិរញ្ញប្បទាន និងការរក្សាស្ថិរភាពហិរញ្ញវត្ថុ នៅកម្ពុជា	១៥
➤ មតិបិទ របស់លោកជំទាវ ជា សិរី អគ្គនាយកបច្ចេកទេស ក្នុងឱកាស សន្និសីទម៉ាក្រូសេដ្ឋកិច្ចប្រចាំឆ្នាំលើកទី១ របស់ធនាគារជាតិនៃកម្ពុជា ស្តីពី ការពង្រឹងការផ្តល់ហិរញ្ញប្បទាន និងការរក្សាស្ថិរភាពហិរញ្ញវត្ថុនៅកម្ពុជា	១៨
➤ សុន្ទរកថា ឯកខត្តម ជា ចាន់តូ ទេសាភិបាលធនាគារជាតិនៃកម្ពុជា ថ្លែងក្នុង ឱកាសប្រារព្ធពិធីអបអរសាទរខួបអនុស្សាវរីយ៍លើកទី៣៥ នៃប្រតិបត្តិការ ធនាគារកណ្តាល (ភាសាខ្មែរ និងអង់គ្លេស)	២០
➤ សុន្ទរកថា ឯកខត្តម ជា ចាន់តូ ទេសាភិបាលធនាគារជាតិនៃកម្ពុជាថ្លែងក្នុង ពិធីលៀងសាយភោជន អបអរសាទរខួបអនុស្សាវរីយ៍លើកទី៣៥ នៃប្រតិបត្តិការ ធនាគារកណ្តាល (ភាសាខ្មែរ និងអង់គ្លេស)	៣០

➤ សុន្ទរកថា ឯកឧត្តម ជា ចាន់តូ ទេសាភិបាលធនាគារជាតិនៃកម្ពុជា ថ្លែងក្នុង ឱកាសបិទវគ្គគូលែនកម្រិតមូលដ្ឋានទី២ ស្តីពី ភាពជាអ្នកដឹកនាំ (ភាសាខ្មែរ និងអង់គ្លេស).....	៣៤
➤ សុន្ទរកថា ឯកឧត្តម ជា ចាន់តូ ទេសាភិបាលធនាគារជាតិនៃកម្ពុជា ថ្លែងក្នុង ឱកាសបើកបរវេសនកាលឆ្នាំសិក្សា ២០១៤-២០១៥ និងសម្ពោធអគារសិក្សា និងសមិទ្ធផលនានា នៅវិទ្យាល័យរស្មីសោភ័ណ.....	៤២
➤ An Introduction to OTC Derivative Markets.....	៤៨
➤ តារាងអត្រាប្តូរប្រាក់ប្រចាំខែ (ភាសាខ្មែរនិងអង់គ្លេស)	៥៨
➤ តារាងអត្រាការប្រាក់លើប្រាក់បញ្ញើ (ភាសាខ្មែរនិងអង់គ្លេស)	៦០
➤ តារាងអត្រាការប្រាក់លើប្រាក់កម្ចី (ភាសាខ្មែរនិងអង់គ្លេស).....	៦២
➤ បញ្ជីឈ្មោះគ្រឹះស្ថានធនាគារ និងហិរញ្ញវត្ថុ (ជាភាសាខ្មែរ).....	៦៤
➤ ប្រព័ន្ធធនាគារកម្ពុជា (ភាសាខ្មែរ)	១០១
➤ បញ្ជីឈ្មោះគ្រឹះស្ថានធនាគារ និងហិរញ្ញវត្ថុ (ជាភាសាអង់គ្លេស).....	១០២
➤ ប្រព័ន្ធធនាគារកម្ពុជា (ជាភាសាអង់គ្លេស).....	១២៧
➤ រូបថតសកម្មភាពថ្នាក់ដឹកនាំធនាគារជាតិនៃកម្ពុជា.....	១២៨- ១៤២



ព្រះរាជាណាចក្រកម្ពុជា
ជាតិ សាសនា ព្រះមហាក្សត្រ

ធនាគារជាតិ នៃ កម្ពុជា

លេខ.....

សន្តរកថា

ឯកឧត្តម ជា ចាន់គូ ទេសាភិបាលធនាគារជាតិនៃកម្ពុជា ថ្លែងក្នុងឱកាសបើកសន្និបាតបូកសរុបលទ្ធផលការងារធនាគារទី១ និងទិសដៅការងារធនាគារទី២ ឆ្នាំ២០១៤ របស់ធនាគារជាតិនៃកម្ពុជា រាជធានីភ្នំពេញ ថ្ងៃទី២ ខែសីហា ឆ្នាំ២០១៤ ២២២២ * ២២២២

សូមគោរព :

- គណៈអធិបតី
- លោកជំទាវ ឯកឧត្តម លោក លោកស្រី នាងកញ្ញា ជាទីមេត្រី!

ថ្ងៃនេះ ខ្ញុំមានក្តីសោមនស្សរីករាយជាអតិបរមា ដោយបានមកចូលរួមក្នុងសន្និបាតបូកសរុបលទ្ធផលការងារធនាគារទី១ និងទិសដៅការងារធនាគារទី២ ឆ្នាំ២០១៤ របស់ធនាគារជាតិនៃកម្ពុជា ជាមួយលោកជំទាវ ឯកឧត្តម លោក លោកស្រី និងនាងកញ្ញា នាពេលនេះ ។ ជារៀងរាល់ឆ្នាំ យើងតែងតែប្រារព្ធពិធីនេះឡើង ដើម្បីផ្សព្វផ្សាយ និងអបអរសាទរសមិទ្ធផលការងាររបស់ធនាគារជាតិនៃកម្ពុជាដែលសម្រេចបាន ក៏ដូចជាផ្តល់ឱកាសដល់មន្ត្រីបុគ្គលិកទាំងនៅស្នាក់ការកណ្តាល និងសាខារាជធានី-ខេត្ត បានជួបប្រាស្រ័យទាក់ទងគ្នានិងផ្លាស់ប្តូរបទពិសោធន៍គ្នាដោយផ្ទាល់ ។ ចាប់តាំងពីធនាគារជាតិនៃកម្ពុជាត្រូវបានបង្កើតឡើងវិញនៅ ក្រោយថ្ងៃមហាជ័យជំនះ ៧ មករា ១៩៧៩ មានរយៈពេល ៣៥ឆ្នាំ ហើយ ។ ក្នុងនាមអាជ្ញាធររូបិយវត្ថុជាតិនៃប្រទេសកម្ពុជា ធនាគារជាតិនៃកម្ពុជាបានបំពេញមុខងារ-ភារកិច្ចក្នុងការរក្សាស្ថិរភាពថ្លៃ និងរួមចំណែកពង្រឹងស្ថិរភាពម៉ាក្រូសេដ្ឋកិច្ចប្រកប ដោយប្រសិទ្ធភាព ។

ផ្លៀតក្នុងឱកាសនេះ ខ្ញុំសូមថ្លែងអំណរគុណនិងកោតសរសើរយ៉ាងខ្លាំង ចំពោះមន្ត្រីបុគ្គលិកធនាគារជាតិនៃកម្ពុជាគ្រប់ជាន់ថ្នាក់ទាំងអស់ ដែលបានខិតខំបំពេញការងារប្រកបដោយស្មារតីទទួលខុសត្រូវ កសាងសមិទ្ធផលជាច្រើនជូនធនាគារជាតិនៃកម្ពុជា និងរួមចំណែកអភិវឌ្ឍប្រព័ន្ធធនាគារនៅកម្ពុជាឲ្យមានការរីកចម្រើនប្រកបដោយសុវត្ថិភាព និងប្រសិទ្ធភាពស្របតាមយុទ្ធសាស្ត្រអភិវឌ្ឍន៍វិស័យហិរញ្ញវត្ថុរយៈពេលវែងរបស់រាជរដ្ឋាភិបាល ។

- គណៈអធិបតី
- លោកជំទាវ ឯកឧត្តម លោក លោកស្រី នាងកញ្ញា ជាទីមេត្រី!

ខ្ញុំសូមជម្រាបថា សន្និបាតរបស់យើងថ្ងៃនេះ រៀបចំឡើងក្នុងគោលបំណងផ្សព្វផ្សាយពីលទ្ធផលការងារសំខាន់ៗ របស់ធនាគារជាតិនៃកម្ពុជានៅធនាគារទី១ ឆ្នាំ២០១៤ ដូចតទៅ ៖

1/- សភាពការណ៍ទូទៅនៃសេដ្ឋកិច្ចពិភពលោក តំបន់ និងសេដ្ឋកិច្ចកម្ពុជា



នៅឆមាសទី១ ឆ្នាំ២០១៤ នេះ តាមការវាយតម្លៃរបស់អង្គការមូលនិធិរូបិយវត្ថុអន្តរជាតិ (IMF) បញ្ជាក់ថា សេដ្ឋកិច្ចពិភពលោកនៅតែបន្តងើបឡើងជាវិជ្ជមាន ទោះបីជាល្បឿនកំណើនបានថយថយ បន្តិចនៅត្រីមាសទី១ ដោយសារឥទ្ធិពលនៃកត្តាធម្មជាតិមួយចំនួនបានប៉ះពាល់ដល់ការវិនិយោគ និងការប្រើប្រាស់នៅសហរដ្ឋអាមេរិកនិងប្រទេសចិន ក៏ដោយ ។ សន្ទុះកំណើនសេដ្ឋកិច្ចសហរដ្ឋអាមេរិក គួបផ្សំនឹងកំណើនសេដ្ឋកិច្ចនៃសេដ្ឋកិច្ចតំបន់អឺរ៉ុប បានធ្វើឲ្យសេដ្ឋកិច្ចប្រទេសអភិវឌ្ឍន៍បន្តមាន ថាមភាព និងក្លាយជាកម្លាំងចលករសម្រាប់គាំទ្រកំណើនសេដ្ឋកិច្ចសកល និងកំណើនតម្រូវការ ខាងក្រៅសម្រាប់ប្រទេសកំពុងងើបឡើង ដែលកំពុងប្រឈមនឹងភាពទន់ខ្សោយនៃតម្រូវការក្នុងស្រុក ។

ចំណែកឯនៅតំបន់អាស៊ីវិញ កំណើនសេដ្ឋកិច្ចនៅតែបន្តកើនឡើង ស្របតាមនិន្នាការសេដ្ឋកិច្ចសកល និងនៅតែដើរតួនាទីសំខាន់ជាក្បាលម៉ាស៊ីននៃកំណើនសេដ្ឋកិច្ចសកល ហើយរំពឹង ថាអាចរក្សាកំណើនបានខ្ពស់ ៦,៧% នៅឆ្នាំ២០១៤នេះ ។ ទន្ទឹមនេះ ស្ថានភាពហិរញ្ញវត្ថុសកល បានវិលមករកស្ថានភាពនឹងរលូនបង្ហាញឡើងវិញ ដោយសារមូលធនបន្តហូរចូលសន្សឹមៗទៅក្នុង សេដ្ឋកិច្ចប្រទេសកំពុងងើបឡើង ទោះបីជាមានការកាត់បន្ថយការចាក់បញ្ចូលទុនទៅក្នុងសេដ្ឋកិច្ច ដោយធនាគារកណ្តាលសហរដ្ឋអាមេរិក ចាប់ពីដើមឆ្នាំនេះក៏ដោយ ។

ស្ថិតក្នុងស្ថានភាពអំណោយផលនៃសេដ្ឋកិច្ចសកល គួបផ្សំនឹងការរក្សាបាននូវស្ថិរភាពនយោបាយ សេដ្ឋកិច្ចកម្ពុជាបានបន្តកើនឡើងក្នុងល្បឿនមួយគួរឲ្យកត់សម្គាល់ ។ សូចនាករម៉ាក្រូសេដ្ឋកិច្ច សំខាន់ៗបានបន្តបង្ហាញសញ្ញាល្អប្រសើរ ដោយការនាំចេញវិស័យទេសចរណ៍ និងកសិកម្ម មាន កំណើនរឹងមាំ ហើយវិស័យអចលនទ្រព្យ និងសំណង់បានងើបឡើងជាលំដាប់ ។ ផ្អែកលើ ស្ថានភាព ល្អប្រសើរនេះ រាជរដ្ឋាភិបាលបានព្យាករដោយសុទិដ្ឋិនិយមថា សេដ្ឋកិច្ចកម្ពុជានឹងរក្សាបាននូវអត្រា កំណើនប្រមាណ ៧% នៅឆ្នាំ២០១៤ នេះ ។ កំណើននេះ គាំទ្រដោយវិស័យកសិកម្ម កើនឡើង ៤,៥% វិស័យឧស្សាហកម្ម ៨,៩% និងវិស័យសេវាកម្ម ព្រមទាំងការកើនឡើងនៃ វិស័យទេសចរណ៍ កាត់ដេរ និងវិនិយោគផ្ទាល់បរទេស គួបផ្សំនឹងការអនុវត្តគោលនយោបាយ ត្រឹមត្រូវរបស់រាជរដ្ឋាភិបាល ក្នុងការធ្វើពិពិធកម្មវិស័យផលិតកម្មរបស់រាជរដ្ឋាភិបាល ទៅលើវិស័យអាទិភាព ដូចជា វិស័យ កសិកម្ម និងពិពិធកម្មផ្សារនាំចេញផង ពិតជាបានរួមចំណែកគាំទ្រដល់ស្ថិរភាពម៉ាក្រូសេដ្ឋកិច្ច និងជំរុញកំណើនសេដ្ឋកិច្ចជាតិ ។

ទន្ទឹមនេះ ក្នុងនាមជាអាជ្ញាធររូបិយវត្ថុ ធនាគារជាតិនៃកម្ពុជាបានរួមចំណែកយ៉ាងសកម្ម ក្នុងការរក្សាស្ថិរភាពម៉ាក្រូសេដ្ឋកិច្ច តាមរយៈការបន្តអនុវត្តគោលនយោបាយរូបិយវត្ថុ និងគោល នយោបាយប្តូរប្រាក់ប្រកបដោយភាពទន់ភ្លន់និងប្រុងប្រយ័ត្ន ផ្អែកលើវឌ្ឍនភាពនៃសកម្មភាពសេដ្ឋកិច្ចជាតិ និងបម្រែបម្រួលនៃសេដ្ឋកិច្ចពិភពលោកដោយរក្សាបាននូវស្ថិរភាព ថ្លៃនិងតម្លៃប្រាក់រៀល ។

II/- សមិទ្ធផលការងារសំខាន់ៗដែលធនាគារជាតិនៃកម្ពុជាសម្រេចបាន

ដើម្បីរួមចំណែកពង្រឹងស្ថិរភាពប្រព័ន្ធហិរញ្ញវត្ថុ និងស្ថិរភាពម៉ាក្រូសេដ្ឋកិច្ចឆ្ពោះទៅគាំទ្រការ អភិវឌ្ឍសេដ្ឋកិច្ចជាតិប្រកបដោយចីរភាព ស្របតាមកម្មវិធីនយោបាយរបស់រាជរដ្ឋាភិបាល ធនាគារ ជាតិនៃកម្ពុជាបានខិតខំបំពេញតួនាទីរបស់ខ្លួន ក្នុងការរក្សាស្ថិរភាពថ្លៃប្រកបដោយប្រសិទ្ធភាព ដោយរក្សាបាននូវស្ថិរភាពនៃតម្លៃប្រាក់រៀល និងអត្រាប្តូរប្រាក់រៀលធៀបនឹងប្រាក់ដុល្លារអាមេរិក និងគ្រប់គ្រងអត្រាអតិផរណាឲ្យមានកម្រិតទាប ប្រែប្រួលក្នុងកម្រិតមួយអាចគ្រប់គ្រងបាន ។ តាម



រយៈការអនុវត្តគោលនយោបាយរូបិយវត្ថុដោយប្រុងប្រយ័ត្ន ជារួម ស្ថានភាពម៉ាក្រូសេដ្ឋកិច្ចនៅតែ រក្សាស្ថិរភាពល្អប្រសើរសម្រាប់គាំទ្រដល់កំណើនសេដ្ឋកិច្ចជាតិ ។

សមិទ្ធផលទាំងនេះអាចឆ្លុះបញ្ចាំងតាមរយៈសូចនាករសំខាន់ៗ ដូចខាងក្រោម ៖

១)-កត្តារូបិយវត្ថុនិងភាពស៊ីជម្រៅផ្នែកហិរញ្ញវត្ថុ : នៅក្នុងឆមាសទី១ ឆ្នាំ២០១៤នេះ តម្លៃប្រាក់រៀល បន្តមានស្ថិរភាពល្អប្រសើរដោយប្រែប្រួលក្នុងរង្វង់ ៤.០០០រៀល ក្នុងមួយដុល្លារអាមេរិក ។ ចំណែក អតិផរណារួមឆ្នាំលើឆ្នាំ នាដំណាច់ឆមាសទី១នេះ ស្មើនឹង ៤,២% ប៉ុណ្ណោះ ។ ជារួម អតិផរណាត្រូវបាន រក្សាក្នុងកម្រិតទាប ដែលជាកម្រិតមួយអាចគ្រប់គ្រងបាន ។ រូបិយវត្ថុទូទៅ (M2) មានកំណើនឆ្នាំលើ ឆ្នាំ ១៥% ដោយភាពស៊ីជម្រៅនៃវិស័យហិរញ្ញវត្ថុមានកម្រិតប្រមាណ ៥៦% នៅ ខែមិថុនា ឆ្នាំ២០១៤ ធៀបនឹង ៥៣% នាគ្រាដូចគ្នានៅឆ្នាំមុន ។ កត្តានេះ បានឆ្លុះបញ្ចាំងពីតួនាទីនៃវិស័យធនាគារដែល កាន់តែមានសារៈសំខាន់ក្នុងការអភិវឌ្ឍសេដ្ឋកិច្ចជាតិ ។ ទុនបម្រុងអន្តរជាតិដុល បានកើនឡើង រហូតដល់ ៤.៩០០លានដុល្លារអាមេរិក កើនឡើង ២០% ធៀបនឹងឆមាសទី១ ឆ្នាំ២០១៣ ដែលអាច ធានាការនាំចូលបានចំនួនប្រមាណ ៤ខែ ដែលជាកម្រិតខ្ពស់សមស្របចំពោះប្រទេសកំពុងអភិ- វឌ្ឍន៍ ។ ការគ្រប់គ្រងទុនបម្រុងត្រូវបានអនុវត្តដោយប្រុងប្រយ័ត្ន ស្របតាមភាព រឹងមាំនៃមូលដ្ឋាន សេដ្ឋកិច្ចជាតិ ។

ក្រៅពីការចូលរួមពង្រឹងស្ថិរភាពម៉ាក្រូសេដ្ឋកិច្ច ធនាគារជាតិនៃកម្ពុជាបានរួមចំណែកអនុវត្ត យុទ្ធសាស្ត្រអភិវឌ្ឍន៍វិស័យហិរញ្ញវត្ថុរយៈពេលវែងរបស់រាជរដ្ឋាភិបាល ហើយសម្រេចបានលទ្ធផល ល្អប្រសើរ ។

២)-វិស័យធនាគារ : វិស័យនេះមានការអភិវឌ្ឍនិងរីកចម្រើនគួរឲ្យកត់សម្គាល់ និងបាន ដើរតួនាទីកាន់តែសំខាន់ក្នុងការរួមចំណែកអភិវឌ្ឍសេដ្ឋកិច្ចជាតិ ។ ផ្នែកវិសាលភាពគ្រឹះស្ថានធនាគារ និងហិរញ្ញវត្ថុនៅតែបន្តពង្រីកបណ្តាញប្រតិបត្តិការ តាមរយៈការបើកសាខានៅតាមរាជធានី-ខេត្ត ការិយាល័យតំណាង និងដាក់ឲ្យប្រើប្រាស់ម៉ាស៊ីនដកប្រាក់ដោយស្វ័យប្រវត្តិបន្ថែម ។ គិតត្រឹម ឆមាសទី១ នេះ ធនាគារពាណិជ្ជមានចំនួន៣៥ ធនាគារឯកទេសចំនួន៩ ការិយាល័យតំណាងធនាគារ បរទេសចំនួន៦ គ្រឹះស្ថានមីក្រូហិរញ្ញវត្ថុចំនួន៤០ ក្នុងនោះមាន គ្រឹះស្ថានមីក្រូហិរញ្ញវត្ថុចំនួន៧ ត្រូវ បានអនុញ្ញាតឲ្យទទួលប្រាក់បញ្ញើពីសាធារណជន ប្រតិបត្តិករឥណទានជនបទដែលបានចុះបញ្ជី ចំនួន៣៥ ក្រុមហ៊ុនភតិសន្យាហិរញ្ញវត្ថុចំនួន៣ ក្រុមហ៊ុនក្រេឌីតប្តូរកម្ពុជា និងអ្នកដំណើរការតតិយ ភាគី៤ និងម៉ាស៊ីន ATM ចំនួន ៨៣០កន្លែង នៅទូទាំងប្រទេស ។

ចំពោះទំហំប្រតិបត្តិការវិញ គិតត្រឹមឆមាសនេះ ប្រាក់បញ្ញើក្នុងប្រព័ន្ធធនាគារបានកើនឡើង ប្រមាណ ១៣% និងឥណទានដល់វិស័យឯកជនបានកើនឡើង ២៨% ចំនួនអ្នកទទួលបានឥណទាន មានជាង ២លាននាក់ កើនឡើង ២០% ហើយចំនួនអ្នកដាក់ប្រាក់បញ្ញើមានជិត ៣លាននាក់ កើនឡើង ១៨% ធៀបនឹងគ្រាដូចគ្នានៅឆ្នាំ២០១៣ ។ ការវិវត្តរីកចម្រើននេះ គួបផ្សំនឹងការអនុវត្តវិធានការ ប្រុងប្រយ័ត្នផងនោះ បានធ្វើឲ្យឥណទានមិនដំណើរការ (NPL) ថយចុះមកនៅកម្រិត ២,៦% ដែល បង្ហាញពីគុណភាពល្អនៃទ្រព្យសកម្មរបស់វិស័យធនាគារ ។ ដើម្បីរក្សាបាននិរន្តរភាពនៃការអភិវឌ្ឍ ប្រព័ន្ធធនាគារ ធនាគារជាតិនៃកម្ពុជាបានលើកកម្ពស់ជាប្រចាំនូវសមត្ថភាព និងវិធីសាស្ត្រត្រួតពិនិត្យ



ការពង្រឹងក្របខ័ណ្ឌច្បាប់ និងបទប្បញ្ញត្តិនិងការវិភាគពីហានិភ័យសំខាន់ៗ ដូចជាហានិភ័យឥណទាន ហានិភ័យសន្ទនីយភាព ហានិភ័យទីផ្សារនិងហានិភ័យប្រតិបត្តិការ ក្នុងគោលបំណងតាមដាននិងពិនិត្យ អំពីផលប៉ះពាល់នៃហានិភ័យទាំងនោះ មកលើប្រាក់ចំណេញនិងស្ថានភាពដើមទុនរបស់ប្រព័ន្ធធនាគារ ។

៣/-វិស័យមីក្រូហិរញ្ញវត្ថុ : មានការរីកចម្រើនជាបន្តបន្ទាប់ ។ ឥណទានផ្តល់ដោយវិស័យ មីក្រូហិរញ្ញវត្ថុបានបន្តកើនឡើងគួរឲ្យកត់សម្គាល់ ដោយសមតុល្យឥណទានសរុប កើនឡើង ៤៨% ពី ៤.៤៥៩ពាន់លានរៀល ដល់ ៦.៥៧១ពាន់លានរៀល ធៀបនឹងគ្រាដូចគ្នាឆ្នាំ២០១៣ ។ ចំពោះ ប្រាក់បញ្ញើវិញបានកើនដល់ ២.៣១៥ពាន់លានរៀល ពីអ្នកផ្ញើប្រាក់ចំនួន ៩៩៣.៥៤៩នាក់ ពោលគឺ កើនឡើងប្រមាណ ៥២% ។

ការរីកចម្រើននេះ បានរួមចំណែកអភិវឌ្ឍសហគ្រាសធុនតូចនិងមធ្យម និងគ្រួសារដែលមាន ចំណូលទាបនៅតាមជនបទ ជាពិសេស វិស័យនេះបានផ្តល់ឥណទានប្រមាណ ៣៧% នៃសំពៀត ឥណទានសរុបដល់វិស័យកសិកម្មនៅកម្ពុជា ។

៤/-ការងារត្រួតពិនិត្យគ្រឹះស្ថានធនាគារនិងហិរញ្ញវត្ថុ : ខណៈដែលវិស័យហិរញ្ញវត្ថុមាន ភាពប្រទាក់ក្រឡាគ្នានិងអាចប្រឈមនឹងហានិភ័យ ធនាគារជាតិនៃកម្ពុជាក្នុងនាមជាអាជ្ញាធរត្រួត ពិនិត្យនិងបញ្ញត្តិកម្ម បានពង្រឹងការត្រួតពិនិត្យសុខភាពគ្រឹះស្ថានធនាគារជាប់ជាប្រចាំ តាមរយៈការ ត្រួតពិនិត្យលើឯកសារ ដោយបន្តពង្រឹងគុណភាពទិន្នន័យ និងសុក្រឹតភាពនៃរបាយការណ៍ដែល ជាផ្នែកមួយយ៉ាងសំខាន់នៃការត្រួតពិនិត្យដោយផ្អែកលើទស្សនៈអនាគត និងការប្រើប្រាស់នូវប្រព័ន្ធ គ្រប់គ្រងទិន្នន័យ និងចងក្រងរបាយការណ៍ដោយស្វ័យប្រវត្តិ ជាមូលដ្ឋាននៃការវិភាគពីហានិភ័យ សំខាន់ៗរបស់ប្រព័ន្ធធនាគារ ។

ក្រៅពីការងារត្រួតពិនិត្យលើឯកសារ ធនាគារជាតិនៃកម្ពុជាបានបន្តចុះត្រួតពិនិត្យដល់ទី កន្លែងចំពោះគ្រឹះស្ថានធនាគារ ជារួម យើងបានពិនិត្យឃើញថា ស្ថានភាពហិរញ្ញវត្ថុរបស់គ្រឹះស្ថាន ធនាគារមានភាពល្អប្រសើរ និងគោរពតាមវិធានការប្រុងប្រយ័ត្ន ក្នុងនោះ អនុបាតសាធនភាពជា មធ្យម មានប្រមាណ ២៥% លើសពីកម្រិតតម្រូវការអប្បបរមាដែលបានកំណត់ត្រឹម ១៥% ហើយ អនុបាតសន្ទនីយភាពមានចំនួន ៧៥% លើសពីកម្រិតតម្រូវការអប្បបរមាត្រឹមតែ ៥០% ។ ចំពោះ គ្រឹះស្ថានធនាគារមួយចំនួនដែលមានចំណុចខ្វះខាត យើងបានផ្តល់អនុសាសន៍ដើម្បីកែតម្រូវ និង មានវិធានការដោះស្រាយតាមស្ថានភាពជាក់ស្តែង ផងដែរ ។

៥/-ការពង្រឹងអភិបាលកិច្ចល្អ : យើងបានពង្រឹងការងារសវនកម្មផ្ទៃក្នុង និងការងារអធិការ កិច្ចស្របតាមគោលការណ៍ត្រួតពិនិត្យផ្ទៃក្នុង តាមរយៈការដាក់ចេញនូវបទប្បញ្ញត្តិនានា បំពាក់បច្ចេក- វិទ្យា IT និងការបណ្តុះបណ្តាលសមត្ថភាពជំនាញរបស់មន្ត្រីបុគ្គលិកនៅតាម សាខាព្រះវិហារ-ខេត្ត ។ ជាក់ស្តែង នាយកដ្ឋានសវនកម្មផ្ទៃក្នុង បានចេញផ្សាយរបាយការណ៍ សវនកម្មរបស់សាខាធនាគារជាតិ នៃកម្ពុជាខេត្តកោះកុង និងខេត្តបន្ទាយមានជ័យ ។ ជាមួយ គ្នានេះដែរ នាយកដ្ឋានសវនកម្មផ្ទៃក្នុង ក៏បានចុះធ្វើសវនកម្មលើការងារដឹកជញ្ជូនសាច់ប្រាក់ នៅនាយកដ្ឋានបោះផ្សាយ និងឃ្នាំងបេឡា និងសាខាធនាគារជាតិនៃកម្ពុជាចំនួន ៤ រួមមានខេត្តស្វាយរៀង តាកែវ ព្រះសីហនុ និងខេត្តកំពត ។



ចំពោះការងារអធិការកិច្ចវិញ យើងបានចុះត្រួតពិនិត្យនៅសាខាធនាគារជាតិនៃកម្ពុជា បាន ចំនួន ៧ ដោយផ្ដោតជាសំខាន់ទៅលើការធានាសុវត្ថិភាពនិងគ្រប់គ្រងឃ្នាំប្រាក់ ការងារគ្រប់គ្រង សាច់ប្រាក់ និងការអនុវត្តរាល់សេចក្ដីណែនាំរបស់នាយកដ្ឋានជំនាញ ព្រមទាំង បានពង្រឹងគុណវុឌ្ឍិ វិន័យការងាររបស់មន្ត្រីបុគ្គលិក និងប្រសិទ្ធភាពការងារនៅតាមសាខាឲ្យកាន់តែប្រសើរ ។

៦/-ការអភិវឌ្ឍប្រព័ន្ធជាតិទូទាត់ : គឺជាតួនាទីស្នូលរបស់ធនាគារជាតិនៃកម្ពុជា ដែលមាន ចែងក្នុងច្បាប់ ។ ការងារនេះកាន់តែរីកចម្រើនជាលំដាប់ យើងកំពុងរៀបចំកែសម្រួលរចនាសម្ព័ន្ធ ការងារបណ្តុះបណ្តាលធនធានមនុស្ស អភិវឌ្ឍក្របខ័ណ្ឌច្បាប់ និងបំពាក់ប្រព័ន្ធ IT ដើម្បី ដំណើរការ ។ បច្ចុប្បន្ន ប្រព័ន្ធទូទាត់នៅកម្ពុជាមានប្រព័ន្ធជាត់ទាត់ជាតិ ដែលអាចដាត់ទាត់ទាំង មូលបត្រ និងឧបករណ៍ បញ្ជាទូទាត់សងប្រាក់អេឡិចត្រូនិក ដូចជា ការផ្ទេរឥណទាន ដោយអនុលោម តាមវិធាន និងនីតិវិធី សភាជាត់ទាត់ជាតិ សម្រាប់គោលការណ៍មូលដ្ឋានក្នុងការប្រតិបត្តិនិងអនុវត្ត របស់សមាជិក និង សភាជាត់ទាត់ជាតិ ។

ទន្ទឹមនេះ ធនាគារជាតិនៃកម្ពុជាកំពុងរៀបចំគម្រោងអភិវឌ្ឍន៍ប្រព័ន្ធ Shared Switch សម្រាប់ បង្កើនប្រសិទ្ធភាពក្នុងការដកប្រាក់តាមម៉ាស៊ីន ATM ការចំណាយទូទាត់តាមម៉ាស៊ីន P.O.S ការទូទាត់ តាមទូរស័ព្ទចល័ត និងការទូទាត់តាមអ៊ីនធឺណែត ក្នុងគោលបំណងឆ្លើយតបទៅនឹងការត្រៀមខ្លួន ក្នុងការធ្វើសមាហរណកម្មហិរញ្ញវត្ថុក្នុងតំបន់អាស៊ានឆ្នាំ២០១៥ ដោយប្រព័ន្ធនេះនឹងអាចតភ្ជាប់ទៅ នឹងបណ្តាញទូទាត់អាស៊ាន ដែលសម្រួលដល់ការទូទាត់ និងការដកសាច់ប្រាក់តាមម៉ាស៊ីន ATM ឆ្លងប្រទេសក្នុងតំបន់បាន ។

៧/-ការពង្រឹងប្រតិបត្តិការសាខាធនាគារជាតិនៃកម្ពុជារាជធានី-ខេត្ត : ដើម្បីរួមចំណែក អនុវត្តកម្មវិធីកំណែទម្រង់ការគ្រប់គ្រងហិរញ្ញវត្ថុសាធារណៈរបស់រាជរដ្ឋាភិបាលជំហានទី២ យើង បានកែលម្អកន្លែងធ្វើការ ពង្រឹងប្រតិបត្តិការផ្ទៃក្នុងរបស់ខ្លួន ដោយបំពាក់ប្រព័ន្ធព័ត៌មានវិទ្យាបណ្តុះ បណ្តាលផ្នែកការងារប្រតិបត្តិការនិងជំនាញ IT និងរៀបចំការងារចាត់តាំងមន្ត្រីបុគ្គលិកនៅតាមសាខា រាជធានី-ខេត្ត ស្របតាមការងារជាក់ស្តែង ។

ក្រៅពីនេះ យើងបានបំពាក់កម្មវិធីប្រព័ន្ធធនាគារស្នូល (CBS) នៅតាមសាខារាជធានី-ខេត្ត ឲ្យអនុវត្តទូទាំងប្រទេស ហើយយើងបានធ្វើបច្ចុប្បន្នកម្មឯកសារណែនាំស្តីពីនីតិវិធី និងលំហូរប្រតិបត្តិការ សម្រាប់សាខាធនាគារជាតិនៃកម្ពុជារាជធានី-ខេត្ត ដើម្បីដាក់ឲ្យអនុវត្តឲ្យមានការឯកភាពគ្នា ។ យើង នៅតែបន្តបណ្តុះបណ្តាលធនធានមនុស្ស ទាំងផ្នែកបច្ចេកទេស និងការងារគ្រប់គ្រង ជាប់ជាប្រចាំ ដើម្បីពង្រឹងការអនុវត្តប្រព័ន្ធនេះឲ្យកាន់តែមានប្រសិទ្ធភាពថែមទៀត ។ កាលពីថ្ងៃទី៣១ ខែកក្កដា និងថ្ងៃទី១ ខែសីហា នេះ លោក អ៊ូ ចាន់តារា និងមន្ត្រីជំនាញយើងផ្សេងទៀត បានជម្រាបជូនពីនីតិវិធី និងលំហូរការងាររួចហើយ ។ ខ្ញុំសង្ឃឹមថា លោក លោកស្រី ជាថ្នាក់ដឹកនាំសាខាធនាគារជាតិនៃ កម្ពុជារាជធានី-ខេត្ត យកសៀវភៅក្រហមនេះទៅផ្សព្វផ្សាយ និងអនុវត្តការងារប្រតិបត្តិការឲ្យបាន ឯកភាពគ្នា ដោយចុះកិច្ចបញ្ជីកាផ្នែកលើគោលការណ៍គណនេយ្យរួមតែមួយ ហើយមាននីតិវិធី និង លំហូរការងារច្បាស់លាស់ ដូចការអនុវត្តនៅទីស្នាក់ការកណ្តាលដែរ ។

- គណៈអធិបតី
- លោកជំទាវ ឯកឧត្តម លោក លោកស្រី នាងកញ្ញា ជាទីមេត្រី!



ចំពោះកិច្ចសហប្រតិបត្តិការអន្តរជាតិជាលក្ខណៈទ្វេភាគីនិងពហុភាគីវិញ ធនាគារជាតិនៃ កម្ពុជា មានកិច្ចសហប្រតិបត្តិការជាមួយស្ថាប័នហិរញ្ញវត្ថុអន្តរជាតិ និងធនាគារកណ្តាលនៃប្រទេស ក្នុងតំបន់ ហើយសម្រេចបានសមិទ្ធផល ដូចតទៅ ៖

១/-មូលនិធិរូបិយវត្ថុអន្តរជាតិ (IMF) : ក្រុមបេសកកម្មមូលនិធិរូបិយវត្ថុអន្តរជាតិបានមក បំពេញបេសកកម្មនៅធនាគារជាតិនៃកម្ពុជាចំនួន ៣លើក ។ លើកទី១ ជាបេសកកម្មជំនួយបច្ចេកទេស ដើម្បីពង្រឹងការវិភាគស្ថិរភាពហិរញ្ញវត្ថុនៅកម្ពុជានាពេលបច្ចុប្បន្ន ។ លើកទី២ ធ្វើឡើងក្នុងគោល បំណងជួយពង្រឹងការវិភាគលើសន្ទនីយភាពនៅក្នុងប្រព័ន្ធធនាគារនិង លើកទី៣ បានផ្តោតលើការ តាមដានស្ថានភាពសេដ្ឋកិច្ច និងពិភាក្សាពីគោលនយោបាយម៉ាក្រូសេដ្ឋកិច្ច ។

ជាមួយ អង្គការមូលនិធិរូបិយវត្ថុអន្តរជាតិបានវាយតម្លៃល្អពីស្ថានភាពសេដ្ឋកិច្ចកម្ពុជា ជាពិសេស ចំពោះសមិទ្ធផលនានា ដែលធនាគារជាតិនៃកម្ពុជាខិតខំរក្សាស្ថិរភាពថ្លៃ និងស្ថិរភាពប្រព័ន្ធហិរញ្ញវត្ថុ ក្នុងរយៈពេលខ្លីនិងមធ្យមបានប្រសើរ និងបានជួយគាំទ្រដល់កំណើនសេដ្ឋកិច្ចជាតិ ។

២/-ធនាគារអភិវឌ្ឍន៍អាស៊ី (ADB) : ធនាគារអភិវឌ្ឍន៍អាស៊ីបានដើរតួនាទីយ៉ាងសំខាន់ ក្នុងការអនុវត្តយុទ្ធសាស្ត្រអភិវឌ្ឍន៍វិស័យហិរញ្ញវត្ថុឆ្នាំ២០១១-២០២០ និងផ្តល់ជំនួយគាំទ្រកម្មវិធី ឥណទានសម្រាប់វិស័យហិរញ្ញវត្ថុ ដើម្បីធ្វើជាមាតិកាចង្អុលទិសអភិវឌ្ឍន៍វិស័យហិរញ្ញវត្ថុនៅកម្ពុជាឲ្យកាន់ តែស៊ីជម្រៅ និងមានកម្រិតសមាហរណកម្មខ្ពស់ ស្របតាមយុទ្ធសាស្ត្រចតុកោណរបស់រាជរដ្ឋាភិបាល ។

៣/-ក្រុមប្រទេសអាស៊ាន (ASEAN) : កិច្ចសហប្រតិបត្តិការអាស៊ាន និងអាស៊ាន+៣ បានដើរ តួនាទីកាន់តែសំខាន់ខ្លាំងឡើង ក្នុងការធ្វើសមាហរណកម្មហិរញ្ញវត្ថុ រក្សាស្ថិរភាពម៉ាក្រូសេដ្ឋកិច្ច ទាក់ទាញ ការវិនិយោគ និងរក្សាស្ថិរភាពហិរញ្ញវត្ថុនៅក្នុងតំបន់ ។ តាមរយៈកិច្ចសហប្រតិបត្តិការហិរញ្ញវត្ថុ អាស៊ាន ប្រទេសជាសមាជិកបានចូលរួមយ៉ាងសកម្មក្នុងការធ្វើសេរីភាវូបនីយកម្មវិស័យ ហិរញ្ញវត្ថុ និងការអភិវឌ្ឍគំនិតដ្ឋចង្អុលសំខាន់ៗ ជាពិសេស ការពង្រឹងសំណាញ់សុវត្ថិភាពហិរញ្ញវត្ថុក្នុងតំបន់ ។

៤/-មជ្ឈមណ្ឌល SEACEN : មជ្ឈមណ្ឌល SEACEN បានដើរតួនាទីយ៉ាងសំខាន់ក្នុង ក្របខ័ណ្ឌនៃការបណ្តុះបណ្តាលធនធានមនុស្ស និងស្រាវជ្រាវទាក់ទងនឹងវិស័យហិរញ្ញវត្ថុ រូបិយវត្ថុ ធនាគារ និងការអភិវឌ្ឍសេដ្ឋកិច្ចសម្រាប់ពង្រឹងសមត្ថភាពមន្ត្រីធនាគារកណ្តាលក្នុងតំបន់ ។ ជាក់ ស្តែង ធនាគារជាតិនៃកម្ពុជាបានបញ្ជូនមន្ត្រីចូលរួមវគ្គបណ្តុះបណ្តាលសិក្ខាសាលា និងកិច្ចប្រជុំនានា ដែលរៀបចំដោយមជ្ឈមណ្ឌលស៊ានសិន សហការជាមួយធនាគារកណ្តាលជាសមាជិក។ ទន្ទឹមនេះ ធនាគារជាតិនៃកម្ពុជាក៏បានទទួលធ្វើម្ចាស់ផ្ទះ ក្នុងការរៀបចំសិក្ខាសាលាមូលដ្ឋានរបស់មជ្ឈមណ្ឌល ស៊ានសិននានាប្រកបដោយជោគជ័យ ។

៥/-ធនាគារកណ្តាលនៃក្រុមប្រទេសនិយាយភាសាបារាំង (Francophone) : ប្រតិភូធនាគារ ជាតិនៃកម្ពុជា តែងតែបានទៅចូលរួមកិច្ចប្រជុំប្រចាំឆ្នាំរបស់ធនាគារកណ្តាលនៃក្រុមប្រទេសនិយាយ ភាសាបារាំង (Francophone) ជារៀងរាល់ឆ្នាំ ដើម្បីផ្លាស់ប្តូរយោបល់និងបទពិសោធន៍ក្នុងការគ្រប់គ្រង ប្រតិបត្តិការធនាគារកណ្តាល ការដឹកនាំគោលនយោបាយរូបិយវត្ថុ និងការពង្រឹងកិច្ចសហប្រតិបត្តិការ រូបិយវត្ថុ ក្នុងចំណោមថ្នាក់ដឹកនាំធនាគារកណ្តាលជាសមាជិក។ នៅខែឧសភា ឆ្នាំ២០១៤ នេះ គណៈប្រតិភូធនាគារជាតិនៃកម្ពុជា បានអញ្ជើញទៅចូលរួមសន្និសីទប្រចាំឆ្នាំថ្នាក់ ទេសាភិបាល ធនាគារកណ្តាលនៃក្រុមប្រទេសនិយាយភាសាបារាំង លើកទី២១ ស្តីពីស្ថិរភាពទីផ្សារបំណុលអធិប-



គេយ្យ និងហិរញ្ញប្បទានសេដ្ឋកិច្ច នៅប្រទេសសេណេហ្គាល់ ។

៦/-សមាគមឥណទានកសិកម្មជនបទនៃក្រុមប្រទេសអាស៊ីប៉ាស៊ីហ្វិក (APRACA) : ក្នុងនាមជាប្រធាននៃសមាគមនេះសម្រាប់រយៈពេល ២ឆ្នាំ ធនាគារជាតិនៃកម្ពុជាបានដើរតួនាទី សម្របសម្រួល និងដឹកនាំកិច្ចដំណើរការប្រកបដោយជោគជ័យ តាមរយៈការពង្រឹងកិច្ចសហប្រតិបត្តិការ និងការបណ្តុះបណ្តាលមន្ត្រីបុគ្គលិកពាក់ព័ន្ធនឹងវិស័យមីក្រូហិរញ្ញវត្ថុ និងហិរញ្ញប្បទានជនបទ ។ ក្នុងនាមជាប្រធានសមាគម ធនាគារជាតិនៃកម្ពុជាបានចូលរួមជាមួយសមាគមក្នុងការរៀបចំសំណើសុំគម្រោងជំនួយឥតសំណងពីមូលនិធិអន្តរជាតិ សម្រាប់អភិវឌ្ឍកសិកម្ម (IFAD) និងសម្របសម្រួលរៀបចំកិច្ចការសំខាន់ៗផ្សេងៗទៀត ។

៧/-កិច្ចសហប្រតិបត្តិការទ្វេភាគី : មានការរីកចម្រើននិងត្រូវបានពង្រឹងជាលំដាប់ ។ យើងបានពង្រីកកិច្ចសហប្រតិបត្តិការជាមួយធនាគារកណ្តាលថៃ កូរ៉េ បារាំង វៀតណាម ឡាវ ម៉ាឡេស៊ី មីយ៉ាន់ម៉ា ម៉ុងហ្គោលី ឆេកូ លុចសំបួ អាស្ត្រីម៉ង់ បេឡារុស គណៈកម្មការសេវាហិរញ្ញវត្ថុកូរ៉េ គណៈកម្មការបញ្ញត្តិកម្មធនាគារចិន អាជ្ញាធរបទប្បញ្ញត្តិប្រុងប្រយ័ត្នអូស្ត្រាលី និងធនាគារកណ្តាលនៃបណ្តាប្រទេសអាស៊ានផ្សេងទៀត និងអាស៊ាន+៣ លើផ្នែកបណ្តុះបណ្តាលធនធានមនុស្ស ការផ្លាស់ប្តូរទស្សនកិច្ចសិក្សា និងការផ្លាស់ប្តូរបទពិសោធន៍គ្នាក្នុងក្របខ័ណ្ឌតួនាទីនិងភារកិច្ចធនាគារកណ្តាល ។

- គណៈអធិបតី
- លោកជំទាវ ឯកឧត្តម លោក លោកស្រី នាងកញ្ញា ជាទីមេត្រី!

សរុបមក សមិទ្ធផលទាំងឡាយដែលយើងសម្រេចបានសព្វថ្ងៃនេះ បានមកពីការខិតខំប្រឹងប្រែងបំពេញការងារប្រកបដោយស្មារតីទទួលខុសត្រូវខ្ពស់ និងការចូលរួមសហការពីក្រសួង-ស្ថាប័នរបស់រាជរដ្ឋាភិបាល ។ ដើម្បីជ្រាបពីសមិទ្ធផលលម្អិតផ្សេងទៀត សូមអង្គសន្និបាតមេត្តាត្រងត្រាប់ ស្តាប់បទឧទ្ទេសនាមរបស់ថ្នាក់ដឹកនាំរបស់យើងដែលនឹងរាយការណ៍លម្អិតជូនអង្គសន្និបាត ក្នុងពេលបន្តិចទៀតនេះ ។

ជាថ្មីម្តងទៀត ខ្ញុំសូមថ្លែងអំណរគុណយ៉ាងជ្រាលជ្រៅ ចំពោះសមាជិកក្រុមប្រឹក្សាភិបាល និងមន្ត្រីបុគ្គលិកធនាគារជាតិនៃកម្ពុជាទាំងអស់ ដែលបានខិតខំប្រឹងប្រែងរួមចំណែកអភិវឌ្ឍធនាគារជាតិនៃកម្ពុជាឲ្យរីកចម្រើននិងសម្រេចបានសមិទ្ធផលជាទីមោទនៈ ។ ខ្ញុំនៅតែមានជំនឿជឿជាក់ថា លោកជំទាវ ឯកឧត្តម លោក លោកស្រី នាងកញ្ញា នៅតែបន្តស្មារតីសាមគ្គីគ្នាជាប្រពៃណីនេះតទៅទៀត ។ អង្គសន្និបាតរបស់យើងនឹងប្រព្រឹត្តទៅរយៈពេលមួយថ្ងៃ សូម លោកជំទាវ ឯកឧត្តម លោក លោកស្រី នាងកញ្ញា ខិតខំស្តាប់របាយការណ៍ស្តីពីលទ្ធផលការងារដែលអនុវត្តកន្លងមក និងលើកទិសដៅការងារឆមាសទី២ ឆ្នាំ២០១៤ ដើម្បីយកទៅអនុវត្តការងាររបស់ខ្លួនឲ្យបានជោគជ័យនិងមានប្រសិទ្ធភាព ។

ជាទីបញ្ចប់ ខ្ញុំសូមជូនពរដល់ លោកជំទាវ ឯកឧត្តម លោក លោកស្រី និងនាងកញ្ញា ដែលមានវត្តមាននៅក្នុងអង្គសន្និបាតនេះ សូមជូនប្រទះតែពុទ្ធពរទាំងបួនប្រការគឺ អាយុ វណ្ណៈ សុខៈ ពលៈ កុំបីឃ្លៀងឃ្លាតឡើយ ហើយទន្ទឹមនឹងនេះ សូមឲ្យអង្គសន្និបាតរបស់យើងមានដំណើរការប្រកបដោយជោគជ័យ ។

ខ្ញុំសូមប្រកាសលើកអង្គសន្និបាតជាផ្លូវការចាប់ពីពេលនេះតទៅ ។

សូមអរគុណ!



ព្រះរាជាណាចក្រកម្ពុជា
ជាតិ សាសនា ព្រះមហាក្សត្រ

ធនាគារជាតិ នៃ កម្ពុជា

លេខ.....

សន្ទនកថា

**ឯកឧត្តម ជា ចាន់គូ ទេសាភិបាលធនាគារជាតិនៃកម្ពុជា
ថ្លែងក្នុងឱកាសបិទសន្និបាតបូកសរុបលទ្ធផលការងារធនាគារ
និងទិសដៅការងារធនាគារឆ្នាំ២០១៤ របស់ធនាគារជាតិនៃកម្ពុជា**

រាជធានីភ្នំពេញ ថ្ងៃទី២ ខែសីហា ឆ្នាំ២០១៤

២២២២*២២២

សូមគោរព ៖

- គណៈអធិបតី
- លោកជំទាវ ឯកឧត្តម លោក លោកស្រី នាងកញ្ញា ជាទីមេត្រី!

នៅពេលនេះ សន្និបាតបូកសរុបលទ្ធផលការងារធនាគារឆ្នាំ២០១៤ របស់ធនាគារជាតិនៃកម្ពុជា យើង បានបញ្ចប់ប្រកបដោយជោគជ័យក្រោមបរិយាកាសសប្បាយរីករាយនិងស្មោះត្រង់បំផុត ។ ជារួម ខ្ញុំសូមវាយតម្លៃយ៉ាងខ្ពស់ថាសន្និបាត យើងថ្ងៃនេះ ពិតជាបានផ្តល់ខ្លឹមសារនិងអនុសាសន៍សំខាន់ៗជូនមន្ត្រីបុគ្គលិក ធនាគារជាតិនៃកម្ពុជាយើងទាំងអស់គ្នា ។ ខ្ញុំជឿជាក់ថា សមាជិក-សមាជិកានៃអង្គសន្និបាតយើងពិតជាគ្រប់ បានពីខ្លឹមសារនិងទិសដៅការងារសម្រាប់យក ទៅអនុវត្តបន្ត ដើម្បីរួមចំណែកអភិវឌ្ឍធនាគារជាតិនៃកម្ពុជាឲ្យកាន់តែមានការរីកចម្រើនថែមទៀត ។

ជាថ្មីម្តងទៀត ខ្ញុំសូមថ្លែងអំណរគុណចំពោះ ឯកឧត្តម លោកជំទាវ លោក លោកស្រី ដែលបានផ្តល់បទអន្តរាគមន៍និងអនុសាសន៍ជូនអង្គសន្និបាតយើង ។ ខ្ញុំក៏សូមថ្លែងអំណរគុណ ផងដែរចំពោះសមាជិក-សមាជិកាទាំងអស់ ដែលបានចំណាយពេលវេលាដ៏មានតម្លៃចូលរួមក្នុងអង្គសន្និបាត និងខិតខំយកចិត្តទុកដាក់ស្តាប់ខ្លឹមសារសំខាន់ៗនៃទិសដៅការងារសម្រាប់ធនាគារឆ្នាំ២០១៤ និងមានវត្តមាន ក្នុងអង្គសន្និបាតនេះ តាំងពីដើមរហូតដល់ចប់ ។

- គណៈអធិបតី
- លោកជំទាវ ឯកឧត្តម លោក លោកស្រី នាងកញ្ញា ជាទីមេត្រី!

ក្នុងរយៈពេលមួយថ្ងៃនេះ ខ្ញុំបានកត់សម្គាល់ឃើញថា អង្គសន្និបាតរបស់យើងបានប្រព្រឹត្តទៅយ៉ាងសកម្ម ដោយផ្ដោតលើចំណុចសំខាន់ៗ ដូចតទៅ ៖

ស្ថានភាពសេដ្ឋកិច្ចនិងសមិទ្ធផលការងាររបស់ធនាគារជាតិនៃកម្ពុជា : កាលពីព្រឹកមិញនេះ លោកជំទាវ ជា សិរី អគ្គនាយកបច្ចេកទេស និង លោក យូ រុណ្ណី ប្រធាននាយកដ្ឋានស្រាវជ្រាវសេដ្ឋកិច្ច និងសហប្រតិបត្តិការអន្តរជាតិ បានជម្រាបជូនអង្គសន្និបាតអំពីការអភិវឌ្ឍរីកចម្រើននៃសេដ្ឋកិច្ច



ពិភពលោកនិងតំបន់ ព្រមទាំងសមិទ្ធផលរីកចម្រើនរបស់ធនាគារជាតិនៃកម្ពុជា ដែលបានដឹកនាំគោលនយោបាយរូបិយវត្ថុនិងប្តូរប្រាក់ ការត្រួតពិនិត្យគ្រឹះស្ថានធនាគារនិងហិរញ្ញវត្ថុ កិច្ចសហប្រតិបត្តិការអន្តរជាតិ ការងារគ្រប់គ្រងទុនបម្រុងអន្តរជាតិ ការគ្រប់គ្រងនិងពង្រឹងសុវត្ថិភាពប្រតិបត្តិការធនាគារកណ្តាល ការងារប្រតិបត្តិការជាមួយសាខាជនជាតិខេត្ត ការងារសវនកម្ម និងអធិការកិច្ច ជាដើម ។ ការងារទាំងអស់នេះ ពិតជាជួយចំណែកក្នុងការពង្រឹងសុខភាពប្រព័ន្ធធនាគារកម្ពុជានូវ ស្ថិរភាពម៉ាក្រូសេដ្ឋកិច្ចឆ្ពោះទៅគាំទ្រការអភិវឌ្ឍសេដ្ឋកិច្ចជាតិប្រកបដោយចីរភាព ស្របតាមយុទ្ធសាស្ត្រអភិវឌ្ឍន៍វិស័យហិរញ្ញវត្ថុឆ្នាំ២០១១-២០២០ និងយុទ្ធសាស្ត្រចតុកោណដំណាក់កាលទី៣ របស់រាជរដ្ឋាភិបាល ។

ជាទិសដៅ ដើម្បីរួមចំណែកអភិវឌ្ឍន៍វិស័យធនាគារ រក្សាស្ថិរភាពថ្លៃនិងពង្រឹងស្ថិរភាពហិរញ្ញវត្ថុដើម្បីគាំទ្រចីរភាពនៃកំណើន ស្របតាមគោលនយោបាយរបស់រាជរដ្ឋាភិបាលបន្តទៀត ខ្ញុំសូមលើកឡើងនូវមតិខ្លះៗ ដើម្បីឲ្យមន្ត្រីបុគ្គលិកធនាគារជាតិនៃកម្ពុជាទាំងអស់ បានស្វែងយល់បន្ថែមពីអ្វីដែលធនាគារជាតិនៃកម្ពុជាត្រូវធ្វើនាពេលអនាគត ដូចតទៅ ៖

១/-ការងារអគ្គបេឡា និងក្រុមប្រឹក្សាវិន័យ : ខ្ញុំសូមឯកភាពចំពោះមតិនិងវិធានការនានាដែលឯកឧត្តម ថា យ៉ាវ បានលើកឡើងក្នុងអង្គសន្និបាតមុននេះ ទាក់ទងនឹងការងារបច្ចេកទេសក្នុងការគ្រប់គ្រងបេឡាប្រតិបត្តិការ ការផ្គត់ផ្គង់ធនបត្រ ការគ្រប់គ្រងថែរក្សាការពារឃ្លាំងទ្រព្យសម្បត្តិ និងការដឹកជញ្ជូនធនបត្រ មានការរីកចម្រើនយ៉ាងខ្លាំងពីមួយឆ្នាំទៅមួយឆ្នាំ ទាំងផ្នែកបរិមាណ និងគុណភាព ។ លើសពីនេះទៀត ប្រតិបត្តិការរបស់សាខាធនាគារជាតិនៃកម្ពុជារាជធានី-ខេត្ត កាន់តែសកម្ម និងមានប្រសិទ្ធភាព ហើយបរិមាណចំណូលដែលទទួលបានពីការបង់ចូលរបស់គ្រឹះស្ថានធនាគារ និងហិរញ្ញវត្ថុក៏បានកើនឡើង បន្ទាប់ពីយើងបានកែលម្អសាខារបស់យើងនៅទូទាំងប្រទេសឡើងវិញ ។

តាមរយៈរបាយការណ៍របស់ ឯកឧត្តម អគ្គបេឡា ឃើញថា ក្នុងរយៈពេលប៉ុន្មានឆ្នាំចុងក្រោយនេះ ចំណូលសាច់ប្រាក់នៅតាមសាខាធនាគារជាតិនៃកម្ពុជារាជធានី-ខេត្ត មាននិរន្តរភាពកើនឡើងគួរឲ្យកត់សម្គាល់ ។ ការកើនឡើងនេះ បញ្ជាក់ឲ្យឃើញពីការរីកចម្រើននៃសេដ្ឋកិច្ចជាតិ ជីវភាពប្រជាជននិងការធ្លាក់ចុះអត្រានៃភាពក្រីក្រនៃប្រជាជនកម្ពុជា ដែលធ្វើឲ្យមានកំណើនរូបិយវត្ថុនៅក្នុងសេដ្ឋកិច្ច ។ ការរីកចម្រើននៃសកម្មភាពសេដ្ឋកិច្ចនេះ ក៏បានឆ្លុះបញ្ចាំងពីតួនាទីធនាគារជាតិនៃកម្ពុជាកាន់តែមានភាពសកម្មក្នុងការរួមចំណែកអភិវឌ្ឍសេដ្ឋកិច្ចជាតិ ផងដែរ ។

ចំពោះការថែរក្សាសុវត្ថិភាពឃ្លាំងប្រាក់ តម្រូវឲ្យមន្ត្រីបុគ្គលិកយើងគោរពវិន័យការងារឲ្យបានហ្មត់ចត់ មានភាពស្មោះត្រង់ និងការទទួលខុសត្រូវខ្ពស់ក្នុងការទុកដាក់ និងគ្រប់គ្រងទ្រព្យសម្បត្តិតាមលក្ខណៈបច្ចេកទេស ។ នៅរដូវវស្សានេះមានជំនន់ទឹកភ្លៀង ឬទឹកទន្លេឡើង សូមឲ្យថ្នាក់ដឹកនាំយើង និងនាយកសាខាធនាគារជាតិនៃកម្ពុជារាជធានី-ខេត្តទាំងអស់ ត្រូវបង្កើនការយកចិត្តទុកដាក់យ៉ាងប្រុងប្រយ័ត្ន និងចាត់វិធានការការពារទឹកជំនន់និងហានិភ័យផ្សេងៗទៀត ដោយចាត់តាំងឲ្យមានអ្នកប្រចាំការនៅកន្លែងការងារនៅរៀងរាល់ថ្ងៃចុងសប្តាហ៍ និងថ្ងៃបុណ្យ សំដៅរក្សាការពារនូវសុវត្ថិភាពឃ្លាំង និងទ្រព្យសម្បត្តិយើងកុំឲ្យបាត់បង់ ឬបង្ការក្រែងមានហេតុការណ៍ណាមួយ កើតឡើងដោយចៃដន្យ ដូចជា ទឹកជំនន់និងគ្រោះធម្មជាតិផ្សេងទៀត ហើយត្រូវរាយការណ៍ជូនថ្នាក់ដឹកនាំភ្លាមដើម្បីចាត់វិធានការដោះស្រាយឲ្យបានទាន់ពេលវេលា ។

ចំពោះការពង្រឹងវិន័យការងារ និងបទបញ្ជាផ្ទៃក្នុងធនាគារជាតិនៃកម្ពុជាវិញ ខ្ញុំសូមឯកភាពតាម ឯកឧត្តម ប្រធានក្រុមប្រឹក្សាវិន័យថាត្រូវតែរួមសហការគ្នាពង្រឹងវិន័យ និងបទបញ្ជាផ្ទៃក្នុងធនាគារជាតិនៃកម្ពុជា ដើម្បីលើកកម្ពស់ការងារស្នូលរបស់យើងឲ្យមានប្រសិទ្ធភាព ថែមទៀត ។



ជាមួយគ្នានេះ ខ្ញុំសូមគាំទ្រចំពោះវិធានការដែល ឯកឧត្តម ថា យ៉ាវ បានលើកឡើងពីចំណុចខ្លះខាត និងភាពយឺតយ៉ាវរបស់មន្ត្រីបុគ្គលិកមួយចំនួន ដែលកើតមានក្នុងពេល បំពេញការងារ ជាពិសេស ការមកធ្វើការយឺតយ៉ាវ ។ ការមកយឺតយ៉ាវនេះ នាំឲ្យប៉ះពាល់ដល់ប្រសិទ្ធភាពការងារ និងមិនអាច បំពេញមុខងារ-ភារកិច្ចរបស់ខ្លួន ប្រកបដោយស្មារតីទទួលខុសត្រូវ និងសម្រេចបានលទ្ធផលល្អ ជូនធនាគារជាតិនៃកម្ពុជា ។ ដូច្នេះ តម្លៃនៃការគោរពវិន័យនិងបទបញ្ជាផ្ទៃក្នុង គឺនាំមកនូវកិត្តិយស និងសេចក្តីថ្លៃថ្នូរ សាមគ្គីភ័យ និងបរិស្ថានការងារល្អ ប្រកបដោយការគោរពស្រឡាញ់ និងចេះជួយ ទុក្ខគ្នា ហើយធ្វើឲ្យការងារស្រួលប្រចាំថ្ងៃ របស់យើងប្រព្រឹត្តទៅដោយរលូន មានប្រសិទ្ធភាព និង សម្រេចបានជោគជ័យជូនស្ថាប័ន ។

ដើម្បីរួមគ្នាអនុវត្តវិធានការទាំងនេះ ខ្ញុំស្នើសុំឲ្យប្រធាននាយកដ្ឋាន-អង្គភាពនៅ ទីស្នាក់ការ កណ្តាល និងនាយកសាខាធនាគារជាតិនៃកម្ពុជារាជធានី-ខេត្ត ត្រូវយកស្មារតីនេះទៅ ប្រជុំជុំជុំជុំ ដល់មន្ត្រីបុគ្គលិកនៅក្រោមឱវាទរបស់ខ្លួន ដើម្បីឲ្យការអនុវត្តការងារប្រចាំថ្ងៃរបស់យើង ប្រព្រឹត្ត ទៅដោយរលូនក្នុងបរិស្ថានគោរពគ្នា សាមគ្គីភ័យជាប្រពៃណី និងមានការទទួលខុសត្រូវចំពោះមុខងារ ភារកិច្ច របស់ខ្លួនជូនធនាគារជាតិនៃកម្ពុជាប្រកបដោយប្រសិទ្ធភាពខ្ពស់ ។

២/-ការគ្រប់គ្រងនិងការអភិវឌ្ឍធនធានមនុស្សនៅធនាគារជាតិនៃកម្ពុជា : ដូចខ្លឹមសារដែល ឯកឧត្តម អគ្គលេខាធិការ បានបញ្ជាក់ហើយថា ការងារគ្រប់គ្រងនិងអភិវឌ្ឍធនធានមនុស្សនេះ គឺជា ការងារសំខាន់និងជាកត្តាគន្លឹះរបស់យើង ព្រោះការងារនេះជាគោលនយោបាយផង និងជាយន្តការ ការងាររបស់យើងផង ក្នុងការបណ្តុះបណ្តាលកម្លាំងបន្តវេនប្រកបដោយស្មារតីទទួលខុសត្រូវ ដើម្បី រួមចំណែកអភិវឌ្ឍធនាគារជាតិនៃកម្ពុជាតរៀងទៅ ។ ជាយន្តការជាក់ស្តែង យើងបានធ្វើលើគ្រប់ រូបភាព ទាំងក្នុងនិងក្រៅប្រទេស ទាំងរយៈពេលខ្លីនិងរយៈពេលវែងដោយខ្លួនឯង និងជួយឧបត្ថម្ភ ធនទាំងនៅនឹងកន្លែង និងនៅតាមមជ្ឈដ្ឋានសិក្សានានា ទាំងផ្នែកជំនាញឯកទេស និងផ្នែក Leadership ជាប់ជាប្រចាំ ។

បច្ចុប្បន្ន ធនាគារជាតិនៃកម្ពុជាយើងមានមន្ត្រីបុគ្គលិកដែលកំពុងបន្តការសិក្សានៅក្នុងនិងក្រៅ ប្រទេសជាច្រើន ហើយក៏មានមន្ត្រី-បុគ្គលិកបានបញ្ចប់ការសិក្សាក្នុងនិងក្រៅប្រទេស ជាច្រើន ផងដែរ ។ ក្នុងរយៈពេលប៉ុន្មានឆ្នាំចុងក្រោយនេះ ជាមោទនភាពរបស់យើងខ្លាំងណាស់ ដែលធនាគារជាតិនៃ កម្ពុជាមានមន្ត្រីបុគ្គលិកប្រកបដោយសក្តានុពល និងមានគុណវុឌ្ឍិខ្ពស់ ធានាបាននូវនិរន្តរភាពការងារ ស្របតាមស្ថានភាពអភិវឌ្ឍន៍វិកចចច្រើននៃវិស័យធនាគារ និងសេដ្ឋកិច្ចជាតិ ហើយឆ្លើយតបនឹងតម្រូវការ និងនិន្នាការសមាហរណកម្មសេដ្ឋកិច្ចនិងហិរញ្ញវត្ថុ ក្នុងតំបន់អាស៊ានទៀតផង ។

ជាក់ស្តែង ក្នុងចំណោមមន្ត្រីបុគ្គលិកធនាគារជាតិនៃកម្ពុជាជិត ១៤០០នាក់ មានថ្នាក់បណ្ឌិត ចំនួន ៨រូប ថ្នាក់អនុបណ្ឌិតចំនួន ២៧៩រូប ថ្នាក់បរិញ្ញាបត្រចំនួន ៤៧៣រូប ថ្នាក់ប្រកាសនីយបត្រ ចំនួន ២៤២រូប និងជំនាញឯកទេសផ្សេងៗចំនួន ៣៥២រូប ហើយក្នុងរយៈពេល ៨ខែដើមឆ្នាំ២០១៤ នេះ មានមន្ត្រីបុគ្គលិកចំនួន ១១នាក់ ទទួលបានអាហារូបករណ៍ថ្នាក់បណ្ឌិត និងអនុបណ្ឌិតទៅសិក្សា នៅប្រទេសជប៉ុន សហរដ្ឋអាមេរិក អូស្ត្រាលី ញូវហ្សឺឡែន កូរ៉េ លុចសំបូ និងប្រទេសថៃ ផងដែរ ។

ខ្ញុំមានមោទនភាពនិងក្តីសោមនស្សរីករាយខ្លាំងណាស់ ដោយឃើញធនាគារជាតិនៃកម្ពុជា យើងមានធនធានមនុស្សប្រកបដោយសក្តានុពល ។ ដោយសារបទពិសោធន៍ និងធនធានមនុស្ស យើងប្រកបដោយសមត្ថភាព ទើបថ្មីៗនេះ តាមរយៈកិច្ចសហប្រតិបត្តិការទ្វេភាគី មានប្រទេសជាមិត្ត



ដូចជា ប្រទេសឡាវ វៀតណាម ភូមា និងបង់ក្លាដែស ជាដើម បានផ្លាស់ប្តូរទស្សនកិច្ចសិក្សារវាង មន្ត្រីបច្ចេកទេស ដោយបានបញ្ជូនមន្ត្រីបុគ្គលិកមកសិក្សារៀនសូត្រពីបទពិសោធន៍នៃការអភិវឌ្ឍ រីកចម្រើននៃវិស័យធនាគារនិងវិស័យមីក្រូហិរញ្ញវត្ថុនៅកម្ពុជា ហើយយើងក៏ទៅសិក្សារៀនសូត្រ ពីប្រទេសជាមិត្តផងដែរ ។

សព្វថ្ងៃនេះ ដើម្បីបន្តអភិវឌ្ឍសមត្ថភាពជំនាញរបស់មន្ត្រី-បុគ្គលិកឲ្យកាន់តែប្រសើរថែមទៀត យើងបានភ្ជាប់ទំនាក់ទំនងជាមួយវិទ្យាស្ថានស្តីពីភាពហិរញ្ញវត្ថុ របស់ធនាគារសម្រាប់ការទូទាត់អន្តរជាតិ (BIS) គឺវិទ្យាស្ថាន FSI Connect ដើម្បីបណ្តុះបណ្តាលជំនាញឯកទេសដល់មន្ត្រីយើងថែមទៀត តាម រូបភាពជា E-learning បន្ថែមលើយន្តការដែលយើង ធ្លាប់អនុវត្តកន្លងមកជាមួយមជ្ឈមណ្ឌល SEACEN, IMF, ASEAN, ASEAN+3 និងវេទិការបស់ធនាគារកណ្តាលក្នុងតំបន់ផ្សេងទៀត ។ កាលណាយើងមានធនធានមនុស្សសម្បូរបែប ប្រកបដោយសក្តានុពលហើយនោះ ស្ថាប័នយើងនឹងរឹងមាំ និងអាច ជម្នះបាននូវគ្រប់ឧបសគ្គ និងបញ្ហាប្រឈមនានានានាជានិច្ច។ ខ្ញុំសូមស្នើសុំឲ្យ ឯកឧត្តម អគ្គលេខាធិការ ពង្រឹងការងារគ្រប់គ្រងធនធានមនុស្ស និងការងារចាត់តាំងមន្ត្រី-បុគ្គលិកទៅតាមទិសដៅ និងសមត្ថភាព ការងារជាក់ស្តែងបន្តទៀត ។

ដើម្បីធានាការងារប្រតិបត្តិការសាខាធនាគារជាតិនៃកម្ពុជារាជធានី-ខេត្ត ឲ្យមានប្រសិទ្ធភាព ខ្ញុំសូមស្នើសុំឲ្យនាយកដ្ឋានបុគ្គលិកសហការជាមួយនាយកដ្ឋានគណនេយ្យ គ្រប់គ្រងសាខា ប្រតិបត្តិការ បោះផ្សាយនិងឃ្នាំងបេឡា នាយកដ្ឋានព័ត៌មានវិទ្យា និងសាខាធនាគារជាតិនៃកម្ពុជា រាជធានី-ខេត្ត រៀបចំវគ្គសៀវភៅក្រហមជារៀងរាល់ឆ្នាំ ដើម្បីណែនាំពីនីតិវិធី និងលំហូរប្រតិបត្តិការ សម្រាប់សាខាធនាគារជាតិនៃកម្ពុជារាជធានី-ខេត្ត ជាពិសេស ឲ្យមន្ត្រីយើងយល់ដឹងនិងចេះសម្រប ខ្លួនទៅតាមការប្រែប្រួលនៃបច្ចេកវិទ្យា ការធ្វើបច្ចុប្បន្នកម្មនៃនីតិវិធី និងលំហូរការងារ ឲ្យមានលក្ខណៈ ឯកភាពគ្នាតែមួយលើកិច្ចចុះបញ្ជីកាគណនេយ្យ និងការគ្រប់គ្រងលំហូរសាច់ប្រាក់ ជាដើម ។

ទន្ទឹមគ្នានេះ យើងត្រូវបន្តបណ្តុះបណ្តាលគ្រូបង្គោលប្រចាំនៅនាយកដ្ឋាននិងសាខា រាជធានី-ខេត្ត ដើម្បីជួយសម្រួលការលំបាកប្តូរអាក់អង្គុលផ្នែកបច្ចេកទេសដោយចៃដន្យ ។ ជាមួយគ្នានេះ សូម ឲ្យនាយកដ្ឋានជំនាញខាងលើ ចាត់បញ្ជូនមន្ត្រីជំនាញជាក្រុមការងារ អគ្គនាយកដ្ឋាន ដើម្បីចុះទៅ តាមដានការអនុវត្តការងារជាក់ស្តែង ថាតើមានភាពងាយស្រួល និងការលំបាកអ្វីខ្លះ បន្ទាប់ពីបាន រៀនសូត្រជាទ្រឹស្តីរួច ។

៣/-ការពង្រឹងប្រតិបត្តិការជាមួយសាខាធនាគារជាតិនៃកម្ពុជារាជធានី-ខេត្ត : គឺជាយន្តការ អាទិភាពរបស់យើង ដើម្បីពង្រឹងប្រតិបត្តិការរបស់ធនាគារជាតិនៃកម្ពុជា ក្នុងការសម្របសម្រួល និងដាក់ឲ្យចរាចរប្រាក់រៀល ប្រមូលនិងទទួលដូរក្រដាសប្រាក់ចាស់ទំរាំហែក ហើយជំនួសដោយ ក្រដាសប្រាក់ថ្មីវិញ ។ ការងារនេះ គឺជាការងារអាទិភាពរបស់យើង ហើយក៏ជាយន្តការជំរុញការប្រើ ប្រាស់ប្រាក់រៀលរបស់រាជរដ្ឋាភិបាលផងដែរ ។

ដូច្នេះ ខ្ញុំសូមស្នើសុំឲ្យសាខាធនាគារជាតិនៃកម្ពុជារាជធានី-ខេត្ត ត្រូវពង្រឹងការអនុវត្តមុខងារ- ភារកិច្ចរបស់ខ្លួន គោរពវិន័យ និងបំពេញមុខងារភារកិច្ចប្រកបដោយស្មារតីទទួលខុសត្រូវខ្ពស់ និង សហការជាមួយអាជ្ញាធរពាក់ព័ន្ធក្នុងដែនដីរដ្ឋបាល ដើម្បីសម្រួលដល់ការដាក់ឲ្យចរាចរប្រាក់រៀល ឲ្យប្រព្រឹត្តទៅដោយរលូន និងកាន់តែទូលំទូលាយថែមទៀត ។

៤/-ចំពោះការងារគណនេយ្យ IT និងការអភិវឌ្ឍប្រព័ន្ធទូទាត់ : ការងារនេះ មានការវិវត្តរីក ចម្រើនជាលំដាប់ពីមួយឆ្នាំទៅមួយឆ្នាំ ។ ក្នុងរយៈពេលប៉ុន្មានឆ្នាំចុងក្រោយនេះ យើងអាចជម្នះការ



លំបាកបានដោយអន្លើនិងជោគជ័យជាប់ជាប្រចាំ ដោយយើងរៀនបណ្តើរ ធ្វើការងារបណ្តើរ ទោះបីជា ជួបការលំបាកក៏ដោយ ។ ជាបទពិសោធន៍ល្អ ការអនុវត្តប្រព័ន្ធ Flexcube កន្លងមក បានបង្រៀន មន្ត្រីយើងពីរបៀបធ្វើការងារថ្មី ដែលមានលក្ខណៈវិទ្យាសាស្ត្រជាងមុន ហើយគុណភាពការងារល្អ ជាងមុន រហ័សជាងមុន និងមានសុក្រិតភាពជាងមុន ។

បច្ចុប្បន្ននេះ ប្រតិបត្តិការទូទាត់សងប្រាក់មានដូចជា មូលប្បទានបត្រ ការបញ្ជាទូទាត់ Credit Card, Debit Card, ATM, Easy Cash និងការទូទាត់តាមទូរស័ព្ទចល័តជាដើម កំពុងមានការរីក ចម្រើនយ៉ាងខ្លាំងនៅកម្ពុជា ទាំងផ្នែកបណ្តាញសេវានិងផលិតផលហិរញ្ញវត្ថុ ។ ថ្មីៗនេះ ធនាគារជាតិ នៃកម្ពុជាយើងបាននិងកំពុងអភិវឌ្ឍប្រព័ន្ធ Shared Switch និងបានដាក់ឱ្យដំណើរការមូលបត្រ ប្រាក់បញ្ញើអាចជូញជូរបាន (NCD) ទៀតផង ។ នៅពេលខាងមុខ ដោយសារតែការរីកចម្រើន ផ្នែកបច្ចេកវិទ្យានិងការរីកចម្រើននៃទំហំការងារប្រព័ន្ធទូទាត់ កាន់តែមានវិសាលភាពធំ យើងនឹង រៀបចំប្រែក្លាយការិយាល័យប្រព័ន្ធទូទាត់សងប្រាក់ បង្កើតទៅជានាយកដ្ឋានប្រព័ន្ធទូទាត់សងប្រាក់ បន្ទាប់ពីបានកែសម្រួលនិងពង្រឹងការចាត់តាំងនាយកដ្ឋានរោងពុម្ព ឱ្យស្របនឹងការអភិវឌ្ឍរីកចម្រើន នៃវិស័យធនាគារនិងសេដ្ឋកិច្ចជាតិ ។ ចំពោះការអភិវឌ្ឍប្រព័ន្ធទូទាត់នេះ យើងកំពុងរៀបចំអភិវឌ្ឍ ទាំងផ្នែកធនធានមនុស្ស បច្ចេកទេស IT ក្របខ័ណ្ឌច្បាប់ និងរចនាសម្ព័ន្ធចាត់តាំងការងារ ដើម្បី ជំរុញដំណើរការនេះ ឱ្យស្របតាមតម្រូវការភ្នាក់ងារសេដ្ឋកិច្ចជាតិនិងតំបន់ ។

៥/-ការត្រួតពិនិត្យនិងការអភិវឌ្ឍប្រព័ន្ធធនាគារ : ការពង្រឹងសុខភាពគ្រឹះស្ថានធនាគារ និង ហិរញ្ញវត្ថុ គឺជាផ្នែកមួយនៃការរួមចំណែកពង្រឹងស្ថិរភាពហិរញ្ញវត្ថុកម្ពុជា ។ ខ្ញុំសូមឯកភាព តាមមតិ ដែល ឯកឧត្តម គឹម វ៉ា បានលើកឡើងពីករណីធនាគារ ACLEDA ដែលបានបើកសាខារបស់ខ្លួន នៅតាមខត្ត-ក្រុងមួយចំនួន បញ្ហាចំនួន និងគុណភាពគ្រឹះស្ថានធនាគារនៅកម្ពុជា ។ តាមរបាយ- ការណ៍របស់ IMF នៅឆ្នាំ២០១៣ បានបញ្ជាក់ថា ការរីកចម្រើននៃវិស័យធនាគារយើងបច្ចុប្បន្ន បាន ដណ្តើមសមាមាត្រជាង ៩០% នៃវិស័យហិរញ្ញវត្ថុទាំងមូល ។ ដូច្នេះ សុវត្ថិភាពនិងស្ថិរភាពនៃប្រព័ន្ធ ធនាគារ គឺជាបញ្ហាចម្បងរបស់យើងដែលចាំបាច់ឱ្យយើងត្រូវពង្រឹងការត្រួតពិនិត្យជាប់ជាប្រចាំ ទាំង គ្រឹះស្ថានធនាគារនិងមីក្រូហិរញ្ញវត្ថុ ។ ការរីកចម្រើននៃបច្ចេកវិទ្យា ផលិតផលហិរញ្ញវត្ថុ និងភាព ប្រទាក់ក្រឡាគ្នានៃបណ្តាញសេវាអាជីវកម្មរបស់គ្រឹះស្ថានធនាគារនិងហិរញ្ញវត្ថុ មានទិដ្ឋភាពវិជ្ជមាន ផង និងហានិភ័យផង ។ ចំពោះហានិភ័យ គឺជាកង្វល់របស់អាជ្ញាធរ ដែលតម្រូវឱ្យយើងបង្កើនការ យកចិត្តទុកដាក់តាមដាន និងត្រួតពិនិត្យលើគ្រប់លទ្ធភាពនៃហានិភ័យផ្សេងៗដែលអាចកើតឡើង ហើយត្រូវចាត់វិធានការដោះស្រាយទាន់ពេលវេលា ។

ដើម្បីអនុវត្តការងារនេះឱ្យបានសម្រេច ធនាគារជាតិនៃកម្ពុជាកំពុងប្រើប្រាស់ និងអភិវឌ្ឍ ប្រព័ន្ធត្រួតពិនិត្យតាមដានលើឯកសារ (Off-Site Surveillance System) ដែលជាប្រព័ន្ធត្រួតពិនិត្យ តាមដានតាមកម្មវិធីកុំព្យូទ័រដើម្បីបម្រើដល់ការត្រួតពិនិត្យផ្នែកលើហានិភ័យ និងផលិតរបាយការណ៍ វិភាគផ្សេងៗ ជាលក្ខណៈស្វ័យប្រវត្តិ ។

ចំពោះវិស័យមីក្រូហិរញ្ញវត្ថុវិញ ត្រូវបន្តពង្រឹងនិងពង្រីកវិស័យនេះឱ្យរីកចម្រើនថែមទៀត ស្របតាមយុទ្ធសាស្ត្រអភិវឌ្ឍវិស័យហិរញ្ញវត្ថុឆ្នាំ២០១១-២០២០ របស់រាជរដ្ឋាភិបាល ។ ចំពោះ ធនាគារជាតិនៃកម្ពុជា យើងត្រូវរៀបចំផែនការសកម្មភាពដូចជា ១/-បង្កើនប្រសិទ្ធភាពនៃតួនាទី ព័ត៌មានឥណទាន ២/-កែលម្អក្របខ័ណ្ឌច្បាប់ និងប្រព័ន្ធគ្រប់គ្រងបច្ចេកវិទ្យាព័ត៌មានរបស់គ្រឹះស្ថាន



មីក្រូហិរញ្ញវត្ថុ ៣/- បង្កបរិយាកាសប្រកួតប្រជែងលើអត្រាការប្រាក់ សេវា និងផលិតផលហិរញ្ញវត្ថុ និង ៤/- ពង្រីកបរិយាប័ន្នហិរញ្ញវត្ថុឲ្យកាន់តែទូលំទូលាយបន្ថែមទៀត ។

៦/-ការងារសវនកម្មផ្ទៃក្នុងនិងអធិការកិច្ច : ជាការងារស្នូលរបស់យើងក្នុងការពង្រឹងសុវត្ថិភាពប្រតិបត្តិការធនាគារកណ្តាល ។ ខ្ញុំសូមឯកភាពតាមរបាយការណ៍របស់ លោកជំទាវ ស្រី ស៊ីយុត ដែលបានលើកឡើង ។ ការងារនេះមានសារៈសំខាន់ណាស់សម្រាប់វាយតម្លៃពីភាពរឹងមាំ សុវត្ថិភាព និងប្រសិទ្ធភាពនៃប្រតិបត្តិការធនាគារជាតិនៃកម្ពុជា ស្របតាមគោលការណ៍សវនកម្ម និងអភិបាលកិច្ច ។ កន្លងមកក្រុមការងារសវនកម្មយើងបានបំពេញមុខងារ-ភារកិច្ចប្រកបដោយជោគជ័យ ។

ចំពោះការងារអធិការកិច្ច គឺជានីតិវិធីនិងយន្តការត្រួតពិនិត្យផ្ទៃក្នុង ដែលត្រូវបានបង្កើតឡើងក្រោមរូបភាពចុះធ្មក់ត្រួតពិនិត្យ (Surprised Check) ដោយមិនជូនដំណឹងឲ្យដឹងជាមុនពីកន្លែង ដែលត្រូវចុះ និងការងារដែលត្រូវធ្វើបន្ថែមលើការងារសវនកម្ម ។ ការងារនេះ ផ្តោតជាសំខាន់លើការធានាសុវត្ថិភាពឃ្លាំងប្រាក់ ការគ្រប់គ្រងសាច់ប្រាក់និងពង្រឹងគុណវុឌ្ឍិ និងវិន័យការងាររបស់មន្ត្រីបុគ្គលិក ។

ដើម្បីបន្តដំណើរការការងារនេះឲ្យប្រព្រឹត្តទៅដោយរលូន និងមានប្រសិទ្ធភាពថែមទៀត ខ្ញុំសូមស្នើសុំឲ្យ ១)-បន្តធ្វើបច្ចុប្បន្នកម្មលើគំរូរបាយការណ៍ស្តង់ដារសវនកម្មបច្ចុប្បន្ន ឲ្យស្របទៅនឹងការអភិវឌ្ឍរីកចម្រើននៃប្រតិបត្តិការធនាគារជាតិនៃកម្ពុជា និង ២)-បន្តចុះតាមដានការអនុវត្តតាមអនុសាសន៍ដែលបានលើកឡើង និងរៀបចំយន្តការវាយតម្លៃហានិភ័យប្រតិបត្តិការតាមផ្នែក និងពង្រឹងការងារអធិការកិច្ច ទាំងនៅទីស្នាក់ការកណ្តាលនិងសាខា៧៧ជានី-ខេត្តបន្តទៀត ។ សូមឲ្យមន្ត្រី-បុគ្គលិកនៅតាមនាយកដ្ឋានជំនាញ និងអង្គភាពក្រោមឱវាទផ្តល់កិច្ចសហការបន្ថែមទៀតដើម្បីឲ្យការងារប្រព្រឹត្តទៅដោយរលូន មានប្រសិទ្ធភាពថែមទៀត ។

- គណៈអធិបតី

- លោកជំទាវ ឯកឧត្តម លោក លោកស្រី នាងកញ្ញា ជាទីមេត្រី!

ខ្លឹមសារដែលខ្ញុំបានលើកឡើងខាងលើនេះ សុទ្ធតែជាការងាររបស់ធនាគារជាតិនៃកម្ពុជាដែលត្រូវអនុវត្តចំពោះមុខ ទាំងរយៈពេលមធ្យមនិងវែងនៅពេលអនាគត ដើម្បីពង្រឹងប្រព័ន្ធធនាគារទាំងមូលឲ្យប្រព្រឹត្តទៅដោយរលូននិងមានសុវត្ថិភាព។ ខ្ញុំសង្ឃឹមថា លោកជំទាវ ឯកឧត្តម លោក លោកស្រី និងនាងកញ្ញាទាំងអស់ នឹងបន្តរួមសាមគ្គីគ្នាជាប្រពៃណីបន្ថែមទៀត ដើម្បីអនុវត្តទិសដៅឲ្យសម្រេចបានជោគជ័យ ។

មុននឹងបញ្ចប់ ខ្ញុំសូមផ្តាំផ្ញើនូវមតិមួយចំនួនដូចខាងក្រោម ៖

១/- ត្រូវយកស្មារតីនៃអង្គសន្និបាតរបស់យើងទៅបន្តផ្សព្វផ្សាយនៅតាមនាយកដ្ឋាននិងអង្គ-ភាព រៀងៗខ្លួននូវខ្លឹមសារនិងអនុសាសន៍ល្អៗដើម្បីអនុវត្តចំពោះការងារប្រចាំថ្ងៃឲ្យមានប្រសិទ្ធភាព ខ្ពស់បំផុត ។

២/- បន្តអនុវត្តនូវ **យុទ្ធសាស្ត្រអភិវឌ្ឍន៍វិស័យហិរញ្ញវត្ថុឆ្នាំ២០១១-២០២០** របស់រាជរដ្ឋាភិបាល ឲ្យមានប្រសិទ្ធភាពខ្ពស់ ដើម្បីបន្តអភិវឌ្ឍវិស័យហិរញ្ញវត្ថុនៅកម្ពុជាឲ្យប្រព្រឹត្តទៅដោយប្រសិទ្ធភាព មានការប្រកួតប្រជែង និងមានលក្ខណៈសមាហរណកម្មខ្ពស់ ជាមួយប្រទេសក្នុងតំបន់ និងពិភពលោក ។

ដើម្បីសម្រេចបានជោគជ័យថ្មីៗបន្ថែមទៀត ខ្ញុំសូមស្នើសុំឲ្យមន្ត្រីបុគ្គលិកធនាគារជាតិនៃកម្ពុជា បន្តស្មារតីរួមសាមគ្គីសហការគ្នាជាប្រពៃណី និងទំទូលខុសត្រូវខ្ពស់ចំពោះការងារ សំដៅរួម



ចំណែកអភិវឌ្ឍន៍ប្រព័ន្ធធនាគារ ឲ្យសម្រេចបាននូវសមិទ្ធផលថ្មីៗថែមទៀត និងកាន់តែមានប្រសិទ្ធភាព ស្របតាមយុទ្ធសាស្ត្រអភិវឌ្ឍន៍វិស័យហិរញ្ញវត្ថុរបស់រាជរដ្ឋាភិបាល ។

- គណៈអធិបតី

- លោកជំទាវ ឯកឧត្តម លោក លោកស្រី នាងកញ្ញា ជាទីមេត្រី!

មុននឹងបញ្ចប់ ខ្ញុំសូមលើកឡើងនូវពាក្យមួយជូនមន្ត្រីបុគ្គលិកធនាគារជាតិនៃកម្ពុជាយើងថា “យើងរួមគ្នាដើម្បីជោគជ័យ ហើយជោគជ័យដែលយើងទទួលបាន គឺសម្រាប់យើងទាំងអស់គ្នា” ។ សូមមន្ត្រី-បុគ្គលិកធនាគារជាតិនៃកម្ពុជាទាំងអស់ រួមសាមគ្គីគ្នាដើម្បីការពារ កសាង និងអភិវឌ្ឍ ធនាគារជាតិនៃកម្ពុជា និងប្រព័ន្ធធនាគារឲ្យរីកចម្រើនតរៀងទៅ ហើយសមិទ្ធផលទាំងនេះគឺជា មោទនភាពរួមផង និងជាជោគជ័យរួមរបស់យើងទាំងអស់គ្នាផង ដែលបានខិតខំរួមចំណែកដើម្បី ជម្នះយកមក ។ “ទាំងអស់គ្នាដើម្បីអភិវឌ្ឍធនាគារជាតិនៃកម្ពុជា ការអភិវឌ្ឍធនាគារជាតិនៃកម្ពុជា សម្រាប់យើងទាំងអស់គ្នា និងប្រទេសជាតិមាតុភូមិទាំងមូល” ។

ជាថ្មីម្តងទៀត ខ្ញុំសូមថ្លែងអំណរគុណយ៉ាងជ្រាលជ្រៅចំពោះមន្ត្រីបុគ្គលិកធនាគារជាតិនៃ កម្ពុជាគ្រប់ជាន់ថ្នាក់ ដែលបានខិតខំរួមចំណែកកសាងសមិទ្ធផលយ៉ាងច្រើនសម្រាប់ធនាគារជាតិ នៃកម្ពុជា និងកសាងប្រព័ន្ធធនាគារឲ្យទទួលបានជំនឿទុកចិត្តពីសាធារណជនជាតិនិងអន្តរជាតិ ។

ជាទីបញ្ចប់ ខ្ញុំសូមថ្លែងអំណរគុណចំពោះលោកជំទាវ ឯកឧត្តម លោក លោកស្រី នាងកញ្ញា ដែលបានអញ្ជើញចូលរួមក្នុងអង្គសន្និបាតតាំងពីដើមរហូតដល់ចប់ និងសូមជូនពរឲ្យជួបប្រទះតែ ពុទ្ធពរទាំងបួនប្រការ គឺ អាយុ វណ្ណៈ សុខៈ ពលៈ កុំបីឃ្លៀងឃ្លាតឡើយ ។

ខ្ញុំសូមប្រកាសបិទអង្គសន្និបាតរបស់យើងចាប់ពីពេលនេះតទៅ ។

សូមអរគុណ!



ព្រះរាជាណាចក្រកម្ពុជា
ជាតិ សាសនា ព្រះមហាក្សត្រ

ធនាគារជាតិ នៃ កម្ពុជា

លេខ.....

សន្ទុកថាមើក

**ឯកឧត្តម ជា ចាន់តូ ទេសាភិបាល ធនាគារជាតិនៃកម្ពុជា ផ្នែកក្នុងទីផ្សារ
មើកសន្និសីទម៉ាក្រូសេដ្ឋកិច្ចប្រចាំឆ្នាំលើកទីមួយ ស្តីពី**

“ការពង្រីកការផ្តល់ហិរញ្ញប្បទាន និងការរក្សាស្ថិរភាពហិរញ្ញវត្ថុនៅកម្ពុជា”

នៅសណ្ឋាគារ Raffle Hotel Le Royal ថ្ងៃទី៣០ ខែកក្កដា ឆ្នាំ២០១៤

២០១៤*២២២

សូមគោរព ៖

- លោក Faisal Ahmed តំណាងអង្គការមូលនិធិរូបិយវត្ថុប្រចាំកម្ពុជា
- លោក Arnaud de VILLEPOIX ជំនាញការទូទៅប្រចាំធនាគារជាតិនៃកម្ពុជា
- លោក Moon Hyoung Lee ជំនាញការប្រចាំធនាគារជាតិនៃកម្ពុជា
- ឯកឧត្តម លោកជំទាវ លោក លោកស្រី ជាទីមេត្រី!

ថ្ងៃនេះ តាងនាមធនាគារជាតិនៃកម្ពុជា ខ្ញុំមានសេចក្តីសោមនស្សរីករាយ និងសូម ស្វាគមន៍ វត្តមានឯកឧត្តម លោកជំទាវ លោក លោកស្រី មកពីក្រសួង-ស្ថាប័ន គ្រឹះស្ថាន ធនាគារនិងហិរញ្ញវត្ថុ ព្រមទាំងវិទ្យាស្ថានស្រាវជ្រាវនានា ដែលបានមកចូលរួមសន្និសីទម៉ាក្រូសេដ្ឋកិច្ចប្រចាំឆ្នាំលើកទី១ របស់ធនាគារជាតិនៃកម្ពុជា ។ សន្និសីទនេះមានគោលបំណងរួមចំណែកពង្រឹងនិងអភិវឌ្ឍសមត្ថភាពស្រាវជ្រាវ និងផ្តល់ជាវេទិកាឲ្យអ្នករៀបចំគោលនយោបាយសេដ្ឋកិច្ចនិងអ្នកស្រាវជ្រាវ មាន ឱកាសពិភាក្សាផ្លាស់ប្តូរយោបល់ទៅលើប្រធានបទម៉ាក្រូសេដ្ឋកិច្ចនិងការអភិវឌ្ឍវិស័យហិរញ្ញវត្ថុ ។ លទ្ធផលនៃការពិភាក្សាផ្លាស់ប្តូរយោបល់នេះនឹងរួមចំណែកផ្តល់ជាធាតុចូលនិងគំនិតពិចារណា សម្រាប់ធនាគារជាតិនៃកម្ពុជា និងស្ថាប័នពាក់ព័ន្ធដទៃទៀតក្នុងការរៀបចំគោលនយោបាយ ដើម្បីអភិវឌ្ឍសេដ្ឋកិច្ចប្រកបដោយចីរភាព សមភាព និងបរិយាប័ន្ន ។

សន្និសីទយើងនាថ្ងៃនេះ ធ្វើឡើងក្រោមប្រធានបទ “ការពង្រីកការផ្តល់ហិរញ្ញប្បទាន និងការរក្សាស្ថិរភាពហិរញ្ញវត្ថុនៅកម្ពុជា” ។ ប្រធានបទនេះមានសារៈសំខាន់ណាស់ ដោយក្នុងពេលប៉ុន្មានឆ្នាំចុងក្រោយនេះ ប្រទេសនានាលើសកលលោក និងស្ថាប័នហិរញ្ញវត្ថុ និងអភិវឌ្ឍន៍អន្តរជាតិនានាបានផ្តោតការយកចិត្តទុកដាក់លើតួនាទីរបស់វិស័យហិរញ្ញវត្ថុ ក្នុងការគាំទ្រកំណើនសេដ្ឋកិច្ច ។ ជាក់ស្តែងអង្គការសហប្រជាជាតិបានចាត់ទុកបរិយាប័ន្នហិរញ្ញវត្ថុ ថាជាបញ្ហាគន្លឹះចំពោះការអភិវឌ្ឍ ហើយកិច្ចប្រជុំរបស់ប្រទេស G20 នៅឆ្នាំ២០១០ ក៏បានដាក់បញ្ចូលការលើកកម្ពស់បរិយាប័ន្នហិរញ្ញវត្ថុ ទៅក្នុងកម្មវិធីគោលនយោបាយសម្រាប់គាំទ្រ ការអភិវឌ្ឍសេដ្ឋកិច្ច ។ លោក Muhammad Yunus ជនជាតិបង់ក្លាដែស ដែលជាអ្នកបង្កើតទ្រឹស្តីឥណទានខ្នាតតូច និងទទួលបានរង្វាន់ណូបែលសន្តិភាពកាលពីឆ្នាំ២០០៦ ក៏បានលើកឡើងថា ការជំរុញឲ្យមានបរិយាប័ន្នហិរញ្ញវត្ថុកាន់តែទូលំទូលាយ មិនត្រឹម



តែជួយដល់ការរីកចម្រើនវិស័យហិរញ្ញវត្ថុ និងសេដ្ឋកិច្ចប៉ុណ្ណោះទេ តែថែមទាំងបង្កើនសុខុមាលភាព និងរក្សាបាននូវសន្តិភាព សុខសុវត្ថិភាពសង្គមជាតិផងដែរ ។ បរិយាប័ន្នហិរញ្ញវត្ថុ ត្រូវបានឲ្យនិយមន័យជាទូទៅថា ជាការផ្តល់ជូននូវសេវាហិរញ្ញវត្ថុមូលដ្ឋានក្នុងតម្លៃទាបសមរម្យ រួមមាន សេវាទទួលប្រាក់សន្សំ ការផ្តល់ឥណទាន សេវាទូទាត់ និងសេវាហិរញ្ញវត្ថុដទៃទៀត ដល់ក្រុមហ៊ុន សហគ្រាស និងប្រជាជនទាំងអស់ ជាពិសេសប្រជាជនដែលមានចំណូលទាបនិងងាយរងគ្រោះ ។ ដូចនេះ បរិយាប័ន្នហិរញ្ញវត្ថុអាចរួមចំណែកជំរុញសកម្មភាពសេដ្ឋកិច្ច និងបង្កើនឱកាសការងារដល់ប្រជាពលរដ្ឋនៅតាមជនបទ ដែលការណ៍នេះនឹងជួយកាត់បន្ថយគម្លាតចំណូល និងភាពក្រីក្រ ។

ឯកឧត្តម លោកជំទាវ លោក លោកស្រី

ពិតមែនតែការលើកកម្ពស់បរិយាប័ន្នហិរញ្ញវត្ថុមានសារៈសំខាន់ក្នុងការអភិវឌ្ឍសេដ្ឋកិច្ច និងសង្គម ក៏ប៉ុន្តែការលើកកម្ពស់នេះក៏ទាមទារឲ្យមានការគិតគូរឲ្យបានគ្រប់ជ្រុងជ្រោយផងដែរពីស្ថិរភាពហិរញ្ញវត្ថុ ។ បន្ទាប់ពីវិបត្តិហិរញ្ញវត្ថុសកលនាពេលថ្មីៗនេះ ប្រទេសនានាលើសកលលោកបានផ្ដោតការយកចិត្តទុកដាក់ ជាពិសេសលើស្ថិរភាពហិរញ្ញវត្ថុ ។ ស្ថិរភាពហិរញ្ញវត្ថុសំដៅលើប្រព័ន្ធហិរញ្ញវត្ថុមួយដែលអាច i/-សម្រួលដល់ការបែងចែកធនធានសេដ្ឋកិច្ច ប្រកបដោយប្រសិទ្ធភាព ii/- វាយតម្លៃ កំណត់ បែងចែក និងគ្រប់គ្រងហានិភ័យហិរញ្ញវត្ថុ និង iii/-មានស្វ័យភាពក្នុងការជៀសផុតឬកែតម្រូវអតុល្យភាពហិរញ្ញវត្ថុដែលកើតចេញពីកត្តាខាងក្រៅ ឬដោយព្រឹត្តិការណ៍អាក្រក់ជាយថាហេតុ ។ សម្តេចអគ្គមហាសេនាបតីតេជោ ហ៊ុន សែន នាយករដ្ឋមន្ត្រីនៃព្រះរាជាណាចក្រកម្ពុជា តែងតែមានប្រសាសន៍ថា "គ្រាប់បែកអាត្មាមិចអាចបំផ្លាញមួយកន្លែង ប៉ុន្តែគ្រាប់បែកមាំក្រូហិរញ្ញវត្ថុ អាចបំផ្លាញសេដ្ឋកិច្ចមួយទាំងមូល និងអាចរាលដាលដល់ប្រទេសជិតខាងទៀតផង" ។

ដូច្នេះ ការលើកកម្ពស់បរិយាប័ន្នហិរញ្ញវត្ថុត្រូវធ្វើឡើងស្របពេលដែលស្ថិរភាពហិរញ្ញវត្ថុ ត្រូវបានធានា ដើម្បីរក្សាបាននូវកំណើនការអភិវឌ្ឍមួយប្រកបដោយចីរភាព សមភាព និងបរិយាប័ន្ន ។

ឯកឧត្តម លោកជំទាវ លោក លោកស្រី

ចំពោះកម្ពុជាវិញ រាជរដ្ឋាភិបាលកម្ពុជា ក្រោមការដឹកនាំប្រកបដោយគតិបណ្ឌិតរបស់សម្តេចតេជោនាយករដ្ឋមន្ត្រី បានយកចិត្តទុកដាក់យ៉ាងខ្លាំងក្នុងការលើកកម្ពស់បរិយាប័ន្នហិរញ្ញវត្ថុនៅកម្ពុជា តាមរយៈការរក្សាស្ថិរភាពនយោបាយ សន្តិសុខ សុវត្ថិភាពសង្គម និងស្ថិរភាពម៉ាក្រូសេដ្ឋកិច្ច ។ លើសពីនេះ ការយកចិត្តទុកដាក់នេះ ក៏ត្រូវបានឆ្លុះបញ្ចាំងផងដែរ តាមរយៈការធ្វើការវាយតម្លៃស្ថានភាពវិស័យហិរញ្ញវត្ថុនៅកម្ពុជានៅឆ្នាំ២០១០ ដោយអង្គការមូលនិធិរូបិយវត្ថុអន្តរជាតិ និងធនាគារពិភពលោក ព្រមទាំងការធ្វើបច្ចុប្បន្នកម្មជាប្រចាំលើយុទ្ធសាស្ត្រអភិវឌ្ឍន៍វិស័យហិរញ្ញវត្ថុ ២០១១-២០២០ ។

ដោយឡែកក្នុងនាមជាអាជ្ញាធរត្រួតពិនិត្យនិងបញ្ញត្តិករ ធនាគារជាតិនៃកម្ពុជាបានធ្វើកំណែទម្រង់វិស័យធនាគារនៅឆ្នាំ២០០០ នឹងបានបន្តជំរុញបរិយាប័ន្នហិរញ្ញវត្ថុ តាមរយៈការដាក់ឲ្យអនុវត្តនូវបទប្បញ្ញត្តិ និងការត្រួតពិនិត្យយ៉ាងប្រុងប្រយ័ត្នលើវិស័យធនាគារ និងម៉ាក្រូហិរញ្ញវត្ថុ ព្រមទាំងបង្កើតបរិយាកាសគាំទ្រដល់វិស័យទាំងនេះ ដើម្បីអភិវឌ្ឍនិងរួមចំណែកក្នុងកំណើនសេដ្ឋកិច្ចជាតិ ។

ឯកឧត្តម លោកជំទាវ លោក លោកស្រី

ដើម្បីយល់ឲ្យកាន់តែច្បាស់ពីស្ថានភាព និងវឌ្ឍនភាពបរិយាប័ន្នហិរញ្ញវត្ថុនិងការរក្សាស្ថិរភាពហិរញ្ញវត្ថុនៅកម្ពុជា សន្និសីទយើងនឹងលើកយកប្រធានបទបីមកពិភាក្សា៖ ១)-បរិយាប័ន្ន



ហិរញ្ញវត្ថុនៅកម្ពុជា ឧទ្ទេសនាមដោយ លោក យូ វណ្ណី ប្រធាននាយកដ្ឋានស្រាវជ្រាវសេដ្ឋកិច្ច និង សហប្រតិបត្តិការអន្តរជាតិនៃធនាគារជាតិនៃកម្ពុជា ២)- កម្ពុជា និងលំហូរមូលធន ឧទ្ទេសនាមដោយ លោក ហេង ឌីណា ប្រធានសមាគមសេដ្ឋកិច្ចកម្ពុជា និង ៣)-ការអភិវឌ្ឍតំបន់ជនបទនៅកម្ពុជា និង តម្រូវការឥណទាន ឧទ្ទេសនាមដោយ លោក ចាន់ សុផល នាយកគ្រប់គ្រងគម្រោង USAID HARVEST ។

ខ្ញុំសង្ឃឹមយ៉ាងមុតមាំថា វត្តមានរបស់ឯកឧត្តម លោកជំទាវ លោក លោកស្រី នឹងញ៉ាំងឲ្យ សន្តិសីទយើងនៅថ្ងៃនេះប្រព្រឹត្តិទៅប្រកបដោយជោគជ័យ និងផ្លែផ្កា ។

ជាទីបញ្ចប់ ខ្ញុំសូមជូនពរដល់ ឯកឧត្តម លោកជំទាវ លោក លោកស្រី ទាំងអស់ សូម មានសុខភាពល្អ និងទទួលបានជ័យជំនះគ្រប់ភារកិច្ច ។

ខ្ញុំសូមប្រកាសបើកសន្តិសីទនេះចាប់ពីពេលនេះតទៅ ។

សូមអរគុណ!



ព្រះរាជាណាចក្រកម្ពុជា
ជាតិ សាសនា ព្រះមហាក្សត្រ

ធនាគារជាតិ នៃ កម្ពុជា

លេខ.....

មតិបិទ

របស់លោកជំទាវ ជា សិរី អគ្គនាយកបច្ចេកទេស ក្នុងឱកាសសន្និសីទ វិទ្យុស្តី
សេដ្ឋកិច្ចប្រចាំឆ្នាំលើកទី១ របស់ធនាគារជាតិនៃកម្ពុជា ស្តីពី

“ការពង្រីកការផ្តល់ហិរញ្ញប្បទាន និងការអភិវឌ្ឍស្ថិរភាពហិរញ្ញវត្ថុនៅកម្ពុជា”

ថ្ងៃទី៣០ ខែកក្កដា ឆ្នាំ២០១៤ នៅសណ្ឋាគារ Raffles Hotel Le Royal ភ្នំពេញ



សូមគោរព

- លោក ជំទាវទេសាភិបាលរង និងគណៈអធិបតី ជាទីគោរព
- ឯកឧត្តម លោកជំទាវ លោកជំនាញការ លោក លោកស្រីទាំងអស់ ជាទីមេត្រី!

សន្និសីទរបស់យើងបានឈានមកដល់ទីបញ្ចប់ហើយ ។ ជារួម ខ្ញុំសូមវាយតម្លៃខ្ពស់ថា សន្និសីទនេះ បានប្រព្រឹត្តទៅយ៉ាងរលូននិងប្រកបដោយជោគជ័យ ។ តាងនាមឲ្យធនាគារជាតិនៃកម្ពុជា ខ្ញុំសូមថ្លែងអំណរគុណយ៉ាងជ្រាលជ្រៅចំពោះការចូលរួមដ៏សកម្មរបស់ ឯកឧត្តម លោកជំទាវ លោកជំនាញការ លោក លោកស្រី ទាំងអស់ ក្នុងការពិភាក្សាផ្លាស់ប្តូរយោបល់ និងបទពិសោធន៍លើប្រធានបទរបស់យើងនៅពេលនេះ ។

ឯកឧត្តម លោកជំទាវ លោកជំនាញការ លោក លោកស្រីទាំងអស់ ជាទីមេត្រី!

សន្និសីទនៅថ្ងៃនេះ បានផ្តោតលើ ៣ ប្រធានបទសំខាន់ៗ គឺ បរិយាប័ន្នហិរញ្ញវត្ថុនៅកម្ពុជា លំហូរមូលធន និងការអភិវឌ្ឍតំបន់ជនបទនៅកម្ពុជានិងតម្រូវការឥណទាន ។

ដូចដែល ឯកឧត្តម ទេសាភិបាល បានមានប្រសាសន៍នាព្រឹកនេះ ហើយកិច្ចពិភាក្សារបស់យើងក៏បានបង្ហាញដែរថា បរិយាប័ន្នហិរញ្ញវត្ថុមានសារៈសំខាន់ណាស់ក្នុងការគាំទ្រកំណើនសេដ្ឋកិច្ចប្រកបដោយចីរភាព សមភាព និងបរិយាប័ន្ន ។ ការពង្រីកសេវាហិរញ្ញវត្ថុឲ្យកាន់តែទូលាយ គឺជាការផ្តល់ឱកាសដល់ក្រុមគ្រួសារនិងសហគ្រាស

ក្នុងការទទួលបានធនធានហិរញ្ញវត្ថុដើម្បីអភិវឌ្ឍសកម្មភាពអាជីវកម្ម ។ នៅក្នុងការពិភាក្សាយើងក៏បានលើកឡើងពីទំនាក់ទំនងរវាងបរិយាប័ន្នហិរញ្ញវត្ថុ និងការកាត់បន្ថយភាពក្រីក្រកំណើនសេដ្ឋកិច្ចនិងស្ថិរភាពហិរញ្ញវត្ថុ ។ ការលើកកម្ពស់បរិយាប័ន្នហិរញ្ញវត្ថុនឹងរួមចំណែកកាត់បន្ថយភាពក្រីក្រនៅក្នុងសង្គមបង្កើនសកម្មភាពសេដ្ឋកិច្ច និងអភិវឌ្ឍវិស័យហិរញ្ញវត្ថុ ។

ទន្ទឹមនេះ ការជំរុញពង្រីកការផ្តល់សេវាហិរញ្ញវត្ថុក៏ត្រូវគិតផងដែរពីហានិភ័យ ដើម្បីរក្សាស្ថិរភាពហិរញ្ញវត្ថុ ។ បន្ទាប់ពីវិបត្តិហិរញ្ញវត្ថុសកលមក លំហូរមូលធនបានប្រែប្រួលគួរឲ្យកត់សម្គាល់ និងបានក្លាយជាបញ្ហាមួយដ៏សំខាន់សម្រាប់អ្នករៀបចំគោលនយោបាយ ។ ការកើនឡើងនៃលំហូរមូលធន



មានសារៈសំខាន់ក្នុងការពង្រីក និងបង្កើនហិរញ្ញប្បទាន ក៏ប៉ុន្តែការកើនឡើងនេះក៏អាចបង្កជាហានិភ័យ ធ្វើឲ្យមានអស្ថិរភាពលើកំណើនសេដ្ឋកិច្ច អត្រាប្តូរប្រាក់ និងវិស័យហិរញ្ញវត្ថុទាំងមូល ហើយលំហូរ ចេញនៃមូលធនក៏អាចបណ្តាលឲ្យមានហានិភ័យលើស្ថិរភាពហិរញ្ញវត្ថុផងដែរ ។ ដូចនេះ ការពង្រីក ការផ្តល់សេវាហិរញ្ញវត្ថុត្រូវតែធ្វើឡើងក្នុងក្របខណ្ឌប្រុងប្រយ័ត្ន ដើម្បីជៀសវាងហានិភ័យដែលអាច កើតឡើងដោយហេតុប៉ះពាល់ដល់ស្ថិរភាពហិរញ្ញវត្ថុ ។ ធនាគារជាតិនៃកម្ពុជា បានធ្វើការសិក្សា ស្រាវជ្រាវពីឥទ្ធិពលនៃការចាក់បញ្ចូលទុនក្នុងទីផ្សារ របស់ធនាគារកណ្តាលនៃប្រទេសអភិវឌ្ឍន៍មក លើសេដ្ឋកិច្ចកម្ពុជាផងដែរ ។ យោងតាមលទ្ធផលនៃការសិក្សា សេដ្ឋកិច្ចកម្ពុជាមិនបានទទួលរង នូវផលប៉ះពាល់ ដោយផ្ទាល់ពីការចាក់បញ្ចូលទុននោះឡើយ ដោយសារលំហូរមូលធនភាគច្រើនគឺ មានទម្រង់ជាលំហូរវិនិយោគផ្ទាល់បរទេស ។

ម្យ៉ាងវិញទៀត វិស័យកសិកម្មនៅតែបន្តជាសសរស្តម្ភក្នុងការគាំទ្រកំណើនសេដ្ឋកិច្ចកម្ពុជា ហើយរាជរដ្ឋាភិបាលកម្ពុជាបាននិងកំពុងជំរុញការនាំចេញអង្ករឲ្យបាន ១លានតោន នៅឆ្នាំ២០១៥ ។ ដូចនេះ ការពង្រីកការផ្តល់ហិរញ្ញប្បទាន គឺពិតជាមានសារៈសំខាន់ណាស់ ក្នុងការជួយអភិវឌ្ឍវិស័យ កសិកម្ម ក៏ដូចជាសេដ្ឋកិច្ចទាំងមូលឲ្យមានការរីកចម្រើន ។ វិស័យមីក្រូហិរញ្ញវត្ថុបានរួមចំណែក កាន់តែសំខាន់ក្នុងការផ្តល់ហិរញ្ញប្បទានដល់វិស័យកសិកម្ម ។

ឯកឧត្តម លោកជំទាវ លោកជំនាញការ លោក លោកស្រីទាំងអស់ ជាទីមេត្រី!

ការស្រាវជ្រាវគឺពិតជាមានសារៈសំខាន់ណាស់ ក្នុងការទទួលបាននូវព័ត៌មាន លទ្ធផលនៃការ វិភាគនិងផ្តល់ដំណោះស្រាយលើបញ្ហានានា ។ ដូចនេះ ដើម្បីលើកកម្ពស់ការស្រាវជ្រាវ ខ្ញុំសូមលើក ទឹកចិត្តដល់អ្នកស្រាវជ្រាវនិងសេដ្ឋវិទូនានា បង្កើនការស្រាវជ្រាវទៅលើប្រធានបទ ពាក់ព័ន្ធនឹងម៉ាក្រូ សេដ្ឋកិច្ចនិងការអភិវឌ្ឍវិស័យហិរញ្ញវត្ថុ សំដៅរួមចំណែកផ្តល់ធាតុចូលដល់ការបង្កើតវិធានការ និង គោលនយោបាយនានាគាំទ្រដល់ការអភិវឌ្ឍសេដ្ឋកិច្ចកម្ពុជាប្រកបដោយចីរភាព ។

សន្និសីទនេះគឺជាសន្និសីទម៉ាក្រូសេដ្ឋកិច្ចប្រចាំឆ្នាំលើកទី១ របស់ធនាគារជាតិនៃកម្ពុជា ហើយ ធនាគារជាតិនៃកម្ពុជានឹងរៀបចំជាបន្តបន្ទាប់ទៀត ដើម្បីបង្កើតជាវេទិកាពិភាក្សាលើប្រធានបទស្តីពី ម៉ាក្រូសេដ្ឋកិច្ចនិងការអភិវឌ្ឍវិស័យហិរញ្ញវត្ថុ ។ ខ្ញុំសង្ឃឹមថា នៅឆ្នាំក្រោយ សន្និសីទនេះនឹងមាន អ្នកស្រាវជ្រាវចូលរួមកាន់តែច្រើន ។

ជាទីបញ្ចប់ ខ្ញុំសូមថ្លែងអំណរគុណជាថ្មីម្តងទៀតដល់ការចូលរួមរបស់ ឯកឧត្តម លោកជំទាវ លោកជំនាញការ លោក លោកស្រីទាំងអស់ ។ ខ្ញុំសូមជូនពរដល់ ឯកឧត្តម លោកជំទាវ លោក ជំនាញការ លោក លោកស្រីទាំងអស់ សូមមានសុខភាពល្អ កម្លាំងមាំមួន ប្រាជ្ញារឹងរឹង និងមាន ជ័យជំនះគ្រប់ការកិច្ច ។

សូមអរគុណ!



ព្រះរាជាណាចក្រកម្ពុជា
ជាតិ សាសនា ព្រះមហាក្សត្រ

ធនាគារជាតិ នៃ កម្ពុជា

លេខ.....

សុន្ទរកថា

ឯកឧត្តម ជា ចាន់តូ ទេសាភិបាល ធនាគារជាតិនៃកម្ពុជា ថ្លែងក្នុងឱកាសប្រារព្ធពិធីអបអរសាទរខួបអនុស្សាវរីយ៍លើកទី៣៥ នៃប្រតិបត្តិការធនាគារកណ្តាល

នៅសណ្ឋាគារអាំងទែកុងទីណង់ភាល់ ថ្ងៃទី៤ ខែតុលា ឆ្នាំ២០១៤

២០១៤ * ២០២២

សូមគោរព ៖

- គណៈអធិបតី
- ឯកឧត្តម រដ្ឋមន្ត្រី
- ឯកឧត្តម លោកជំទាវ អ្នកឧកញ៉ា លោក លោកស្រី និងនាងកញ្ញា ជាទីមេត្រី!

ថ្ងៃនេះខ្ញុំមានសេចក្តីសោមនស្សរីករាយជាអតិបរមាដែលបានចូលរួមក្នុងពិធីអបអរសាទរខួបអនុស្សាវរីយ៍លើកទី៣៥ នៃប្រតិបត្តិការធនាគារកណ្តាល ។ ពិធីនេះរៀបចំឡើង ដើម្បីអបអរសាទរសមិទ្ធផលការងារនិងតួនាទីធនាគារជាតិនៃកម្ពុជា ដែលជាធនាគារកណ្តាលនៃប្រទេសកម្ពុជាបានរួម ចំណែកអភិវឌ្ឍសេដ្ឋកិច្ចនិងសង្គម ក្នុងរយៈពេល៣៥ឆ្នាំកន្លងមក ។ ខ្ញុំសូមថ្លែងអំណរគុណជាអនេកចំពោះ ឯកឧត្តម លោកជំទាវ អ្នកឧកញ៉ា លោក លោកស្រី និងនាងកញ្ញាទាំងអស់ ដែលបានអញ្ជើញចូលរួមក្នុងពិធីនេះ ។

ឆ្លៀតក្នុងឱកាសនេះដែរ ខ្ញុំសូមថ្លែងអំណរគុណយ៉ាងជ្រាលជ្រៅ និងកោតសរសើរយ៉ាងខ្លាំង ចំពោះអតីតទេសាភិបាល ថ្នាក់ដឹកនាំនិងមន្ត្រីបុគ្គលិកធនាគារជាតិនៃកម្ពុជាទាំងអស់ ដែលបានរួមចំណែកអភិវឌ្ឍធនាគារជាតិនៃកម្ពុជាកន្លងមក ។ បច្ចុប្បន្ន វិស័យធនាគារមានការអភិវឌ្ឍរីកចម្រើនគួរឲ្យកត់សម្គាល់ និងបានដើរតួនាទីស្នូលក្នុងការរួមចំណែកអភិវឌ្ឍសេដ្ឋកិច្ច និងសង្គម ហើយមានលក្ខណៈសមាហរណកម្មទៅនឹងតំបន់ និងពិភពលោកថែមទៀត ។ ទន្ទឹមពេលនេះ ខ្ញុំក៏សូមថ្លែងអំណរគុណផងដែរ ចំពោះគ្រប់ក្រសួងស្ថាប័នរបស់រាជរដ្ឋាភិបាល អាជ្ញាធរមានសមត្ថកិច្ច គ្រប់លំដាប់ថ្នាក់ និងគ្រឹះស្ថានធនាគារនិងហិរញ្ញវត្ថុទាំងអស់ ដែលបានផ្តល់កិច្ចសហប្រតិបត្តិការល្អក្នុងការរួមចំណែកអភិវឌ្ឍវិស័យធនាគារនៅកម្ពុជាឲ្យមានការរីកចម្រើន ស្របតាមយុទ្ធសាស្ត្រអភិវឌ្ឍន៍វិស័យហិរញ្ញវត្ថុ និងយុទ្ធសាស្ត្រចតុកោណរបស់រាជរដ្ឋាភិបាល ។

ឯកឧត្តម លោកជំទាវ អ្នកឧកញ៉ា លោក លោកស្រី និងនាងកញ្ញា ជាទីមេត្រី!

មុននឹងឈានចូលដំណាក់កាលអភិវឌ្ឍរីកចម្រើនដូចសព្វថ្ងៃនេះ វិស័យធនាគារ និងប្រព័ន្ធរូបិយវត្ថុកម្ពុជាយើង បានឆ្លងកាត់ដំណើរដ៏វែងឆ្ងាយពោរពេញដោយឧបសគ្គ និងការផ្លាស់ប្តូរជាច្រើនដំណាក់កាល ។ ដើម្បីជ្រាបពីការអភិវឌ្ឍរីកចម្រើនទាំងនេះ ខ្ញុំសូមជម្រាបជូនពីប្រវត្តិតួនាទី និង



ប្រតិបត្តិការធនាគារកណ្តាលនៃធនាគារជាតិនៃកម្ពុជា ដែលបានរួមចំណែកអភិវឌ្ឍសេដ្ឋកិច្ចនិងសង្គម រយៈពេល ៣៥ឆ្នាំ កន្លងមកនេះ ។

នៅថ្ងៃទី១០ ខែតុលា ឆ្នាំ១៩៧៩ ក្រុមប្រឹក្សាប្រជាជនបដិវត្តន៍កម្ពុជា ក៏បានបង្កើត “ធនាគារ ជាតិនៃប្រជាជនកម្ពុជា” ជាធនាគារកណ្តាលនៃប្រទេសកម្ពុជាឡើងវិញ តាមអនុក្រឹត្យលេខ ១១២១ អ.ន.ក្រ ។ បន្ទាប់ពីបង្កើតធនាគារជាតិនៃប្រជាជនកម្ពុជាជូនចម្រើនប្រាក់ រៀលថ្មីត្រូវបានបោះផ្សាយ និងដាក់ឱ្យធ្វើចរាចរឡើងវិញនៅថ្ងៃទី២០ ខែមីនា ឆ្នាំ១៩៨០ ដើម្បីធ្វើជាមធ្យោបាយដោះដូរជាខ្នាត តម្លៃ និងជាឧបករណ៍សន្សំរបស់ប្រជាជន ។ នេះគឺជា ព្រឹត្តិការណ៍ប្រវត្តិសាស្ត្រមួយយ៉ាងសំខាន់ ក្រោយថ្ងៃមហាជ័យជម្នះ ៧មករា និងជាជោគជ័យរបស់រដ្ឋាភិបាលក្នុងការអនុវត្តគោលនយោបាយ សេដ្ឋកិច្ចផងដែរ ។ នាពេលនោះ ប្រទេសកម្ពុជាមានប្រព័ន្ធធនាគារមួយថ្នាក់ ពោលគឺធនាគារកណ្តាល មានភារកិច្ចបោះផ្សាយរូបិយវត្ថុជាតិ បេឡា ថវិការដ្ឋ ផ្តល់ឥណទាន និងទទួលប្រាក់បញ្ញើ ។

ការបង្កើតធនាគារកណ្តាលរបស់ប្រទេសមួយ និងការដាក់រូបិយវត្ថុជាតិឱ្យធ្វើចរាចរឡើងវិញ គឺជាផ្នែកមួយនៃការកសាងអធិបតេយ្យភាព និងអំណាចខាងសេដ្ឋកិច្ចរបស់រដ្ឋ ។ មានតែរដ្ឋទេដែលមាន សិទ្ធិបោះពុម្ពលុយ ។ លុយគឺជាទ្រព្យសម្បត្តិរបស់រដ្ឋ និងប្រជាជននៃប្រទេសទាំងមូល ។ ចាប់ពីឆ្នាំ១៩៨០ ដល់ឆ្នាំ១៩៨៩ ប្រទេសកម្ពុជាស្ថិតនៅក្នុងដំណាក់កាលមានសន្តិភាពផង និងមានសង្គ្រាមផង ។ នៅ ឆ្នាំ១៩៨៩ សភាពការណ៍សេដ្ឋកិច្ចកម្ពុជាមានការវិវត្តប្រែប្រួលជាវិជ្ជមានគួរឱ្យកត់សម្គាល់ ដោយ រដ្ឋាភិបាលបានធ្វើកំណែទម្រង់សេដ្ឋកិច្ចពីរបបសេដ្ឋកិច្ចផែនការប្រមូលផ្តុំ ទៅជាប្រទេសសេដ្ឋកិច្ចទីផ្សារ ។ ទន្ទឹមនោះ ប្រព័ន្ធធនាគារក៏ត្រូវបានចាប់ផ្តើមធ្វើកំណែទម្រង់ផងដែរ ស្របតាមយន្តការសេដ្ឋកិច្ច ទីផ្សារ ។ តាមច្បាប់ស្តីពីគ្រឹះស្ថានរូបិយវត្ថុនៅឆ្នាំ១៩៩២ ធនាគារជាតិនៃប្រជាជនកម្ពុជា ត្រូវបានប្តូរ ឈ្មោះទៅជា “ធនាគារជាតិនៃកម្ពុជា” និងបានប្រែក្លាយប្រព័ន្ធធនាគារ ជាពីរថ្នាក់ រហូតដល់សព្វថ្ងៃនេះ ។

នៅថ្ងៃទី២៦ ខែមករា ឆ្នាំ១៩៩៦ ច្បាប់ស្តីពីការរៀបចំនិងការប្រព្រឹត្តទៅនៃធនាគារជាតិ នៃកម្ពុជាត្រូវបានអនុម័តដោយរដ្ឋសភា ដើម្បីពង្រឹងប្រសិទ្ធភាពប្រតិបត្តិការ និងពង្រឹងតួនាទីរបស់ ធនាគារជាតិនៃកម្ពុជាក្នុងការដឹកនាំគោលនយោបាយរូបិយវត្ថុ ។ ច្បាប់នេះ បានកំណត់មុខងារភារកិច្ច របស់ធនាគារជាតិនៃកម្ពុជាជាធនាគារកណ្តាលនៃប្រទេស និងជាអាជ្ញាធរអាណាព្យាបាលលើប្រព័ន្ធ ធនាគារទាំងមូល ហើយមានបេសកកម្មចម្បង គឺកំណត់និងដឹកនាំគោលនយោបាយរូបិយវត្ថុ ក្នុង គោលដៅរក្សាស្ថិរភាពថ្លៃ ដើម្បីគាំទ្រស្ថិរភាពម៉ាក្រូសេដ្ឋកិច្ចនិង រួមចំណែកអភិវឌ្ឍសេដ្ឋកិច្ចជាតិ ប្រកបដោយចីរភាព ។

នៅឆ្នាំ១៩៩៩ ច្បាប់ស្តីពីគ្រឹះស្ថានធនាគារនិងហិរញ្ញវត្ថុត្រូវបានប្រកាសឱ្យប្រើប្រាស់ ធ្វើជា មូលដ្ឋានគតិយុត្ត សម្រាប់គ្រប់គ្រងសកម្មភាពរបស់គ្រឹះស្ថានធនាគារនិងហិរញ្ញវត្ថុ ដែលធ្វើប្រតិ- បត្តិការនៅកម្ពុជា និងជាចំណុចចាប់ផ្តើមនៃការធ្វើកំណែទម្រង់ធនាគារនៅកម្ពុជា ។ នៅឆ្នាំ២០០០ អនុវត្តតាមស្មារតីនៃច្បាប់ស្តីពីគ្រឹះស្ថានធនាគារនិងហិរញ្ញវត្ថុ យើងបានចាប់ផ្តើមអនុវត្តកម្មវិធីកំណែ ទម្រង់គ្រឹះស្ថានធនាគារ ដើម្បីពង្រឹងសុខភាព និងជំនឿទុកចិត្តសាធារណជនទូទៅមកលើប្រព័ន្ធ ធនាគារនៅកម្ពុជា ។ គ្រឹះស្ថានធនាគារនិងហិរញ្ញវត្ថុទាំង អស់ត្រូវបានតម្រូវឱ្យបំពេញដើមទុនរបស់ ខ្លួនឱ្យបានគ្រប់គ្រាន់តាមកម្រិតដើមទុនអប្បបរមា ដែលបានកំណត់និងតម្រូវឱ្យគ្រឹះស្ថានទាំងនោះ រៀបចំនិងពង្រឹងរចនាសម្ព័ន្ធគ្រប់គ្រងផ្ទៃក្នុង ដើម្បីកាត់បន្ថយបាននូវហានិភ័យផ្សេងៗ ។

នៅឆ្នាំ២០០១ ដើម្បីបន្តពង្រឹងនិងអភិវឌ្ឍប្រព័ន្ធធនាគារ និងហិរញ្ញវត្ថុនៅកម្ពុជាឱ្យមាន ដំណើរការទៅដោយរលូន មានសុវត្ថិភាព និងមានកម្រិតសមាហរណកម្មប្រហាក់ប្រហែលនឹងប្រទេស



ក្នុងតំបន់ រាជរដ្ឋាភិបាលកម្ពុជាបានអនុម័តចក្ខុវិស័យ និងផែនការអភិវឌ្ឍន៍វិស័យ ហិរញ្ញវត្ថុឆ្នាំ២០០១-២០១០ ដើម្បីកំណត់ផែនការយុទ្ធសាស្ត្រតាមលំដាប់លំដោយអាទិភាព ក្នុងការពង្រឹង និងអភិវឌ្ឍន៍វិស័យ ធនាគារនិងហិរញ្ញវត្ថុនៅកម្ពុជា ។

ដោយយល់ឃើញពីសារៈសំខាន់នៃឯកសារយុទ្ធសាស្ត្រនេះ ទើបរាជរដ្ឋាភិបាលបានធ្វើ បច្ចុប្បន្នកម្មឲ្យទៅជាយុទ្ធសាស្ត្រអភិវឌ្ឍន៍វិស័យហិរញ្ញវត្ថុឆ្នាំ២០០៦-២០១៥ ដើម្បីរំកិលទៅអនុវត្ត ឲ្យបានគ្រប់ជ្រុងជ្រោយនូវកម្មវិធីផ្សេងៗទៀត ។ បន្ទាប់មកឯកសារយុទ្ធសាស្ត្រ នេះត្រូវបានរាជរដ្ឋា- ភិបាលធ្វើបច្ចុប្បន្នកម្មឲ្យទៅជាយុទ្ធសាស្ត្រអភិវឌ្ឍន៍វិស័យហិរញ្ញវត្ថុ ឆ្នាំ២០១១-២០២០ ។

ឯកឧត្តម លោកជំទាវ អ្នកឧកញ៉ា លោក លោកស្រី និងនាងកញ្ញា ជាទីមេត្រី!

បច្ចុប្បន្ន វិស័យធនាគារនៅកម្ពុជាមានការរីកចម្រើនទាំងផ្នែកវិសាលភាព និងទំហំសកម្មភាព ។ ផ្នែកវិសាលភាព ៖ មានគ្រឹះស្ថានធនាគារនិងហិរញ្ញវត្ថុជាច្រើនមានបណ្តាញសាខានៅតាម រាជធានី-ខេត្តទូទាំងប្រទេស ហើយបានផ្តល់សេវាធនាគារ និងហិរញ្ញវត្ថុតាំងពីទីក្រុងរហូតដល់ជនបទ ។ ចំណែកទំហំសកម្មភាពវិញ អាចឆ្លុះបញ្ចាំងបានតាមរយៈការកើនឡើងឥតឈប់ឈរនៃទ្រព្យសកម្ម របស់ប្រព័ន្ធធនាគារប្រាក់បញ្ញើរបស់សាធារណជន និងឥណទានចំពោះវិស័យឯកជន ។ គិតត្រឹម ខែសីហា ឆ្នាំ២០១៤ នេះ ទ្រព្យសកម្មរបស់វិស័យធនាគារបានកើនឡើងដល់ប្រមាណ ១៥ពាន់លាន ដុល្លារអាមេរិក ពោលគឺកើនឡើងប្រមាណ ៧២ដង ធៀបនឹង ២០ឆ្នាំមុន ហើយទំហំប្រាក់បញ្ញើ បាន កើនឡើងដល់ប្រមាណ ៩ពាន់លានដុល្លារអាមេរិក ស្មើនឹង ១២៨ដង និងទំហំឥណទានបានកើនឡើង ដល់ប្រមាណ ៨ ពាន់លានដុល្លារអាមេរិក ស្មើនឹង ១៣៦ដង ។ ទ្រព្យសកម្មក្នុងវិស័យធនាគារ ស្មើនឹង ប្រមាណ ៩៣% នៃផ.ស.ស ហើយប្រាក់បញ្ញើស្មើនឹង ៥២% និងឥណទាន ស្មើនឹង ៤៧% ។

ទន្ទឹមនឹងការរីកចម្រើននៃវិស័យធនាគារ វិស័យមីក្រូហិរញ្ញវត្ថុក៏មានការរីកចម្រើនយ៉ាង ខ្លាំង ផងដែរ ។ នៅឆ្នាំ២០០៥ អង្គការសហប្រជាជាតិបានប្រកាសយកឆ្នាំ២០០៥ ជាឆ្នាំមីក្រូហិរញ្ញវត្ថុ ពិភពលោក ហើយនៅឆ្នាំ២០០៦ សម្តេចអគ្គមហាសេនាបតីតេជោ ហ៊ុន សែន នាយករដ្ឋមន្ត្រី នៃព្រះរាជាណាចក្រកម្ពុជា បានប្រកាសប្រសិទ្ធនាមយកឆ្នាំ២០០៦ ជាឆ្នាំមីក្រូហិរញ្ញវត្ថុនៅកម្ពុជា ។ បច្ចុប្បន្នវិស័យនេះមានការរីកចម្រើននិងមានភាពរឹងមាំ ទាំងរចនាសម្ព័ន្ធ និងទំហំប្រតិបត្តិការរហូត ដល់ជនបទ ។ ប្រជាជនដែលទទួលបានសេវាមីក្រូហិរញ្ញវត្ថុបាន កើនឡើងជាលំដាប់ ។ ភាពជឿន លឿននេះបញ្ជាក់ឲ្យឃើញថា ប្រជាពលរដ្ឋកម្ពុជាកាន់តែមានជំនឿទុកចិត្តនិងយល់ដឹងពីសារៈសំខាន់ នៃសេវាមីក្រូហិរញ្ញវត្ថុ និងវប្បធម៌ឥណទាន ។

រីឯប្រព័ន្ធទូទាត់មានលក្ខណៈកាន់តែទំនើបទាន់សម័យ ដូចបណ្តាប្រទេសក្នុងតំបន់ដែរ ដោយគ្រឹះស្ថានធនាគារទាំងអស់ខិតខំពង្រីកបណ្តាញសេវា និងផលិតផលហិរញ្ញវត្ថុរបស់ខ្លួន ដូចជា ការកើនឡើងនៃសេវាដកប្រាក់ដោយស្វ័យប្រវត្តិតាមម៉ាស៊ីន ATM ដោយប្រើប័ណ្ណឥណទាន និងប័ណ្ណ ឥណទាន សេវាទូទាត់ដោយប្រើម៉ាស៊ីនឆ្លុះកាត (POS) និងសេវាធនាគារតាមទូរស័ព្ទចល័ត ជាដើម ។ គិតត្រឹមខែសីហា ឆ្នាំ២០១៤ ប្រព័ន្ធធនាគារកម្ពុជាមាន ម៉ាស៊ីន ATM ចំនួន ៨៨៦កន្លែង នៅទូទាំង ប្រទេស ធៀបនឹងឆ្នាំ២០០៥ មានតែ ១ប៉ុណ្ណោះ ប័ណ្ណឥណទានមានចំនួន ១,២៣លាន ប័ណ្ណឥណទាន មានចំនួន ៣ម៉ឺន ម៉ាស៊ីនឆ្លុះកាត ចំនួន ៥,៦១៣ និងប៉ុស្តិ៍សេវាផ្ទេរប្រាក់ Wing មាន ភ្នាក់ងារចំនួន ១,៩២៧ កន្លែង និងមានចំនួនអ្នកប្រើប្រាស់ប្រមាណ ៥៣ ម៉ឺននាក់ ។



ភាពល្អប្រសើរនៃស្ថានភាពសេដ្ឋកិច្ចគួបផ្សំនឹងកិច្ចសហប្រតិបត្តិការនេះ បានជួយពង្រឹងសមត្ថភាពស្ថាប័នក្នុងស្រុកនិងបានទាក់ទាញវិនិយោគបរទេសមកកម្ពុជា ជាពិសេស ធនាគារនៃបណ្តាប្រទេសជឿនលឿននានាឲ្យចូលមកវិនិយោគនៅកម្ពុជា ហើយបានធ្វើឲ្យវិស័យធនាគារនៅកម្ពុជា កាន់តែសម្រាប់ណែនាំកម្មវិធីទៅកាន់តំបន់និងពិភពលោក ។

រួមមក រយៈពេល ៣៥ ឆ្នាំនេះ ប្រទេសកម្ពុជាក្រោមការដឹកនាំរបស់រាជរដ្ឋាភិបាលកម្ពុជាបច្ចុប្បន្នមានការអភិវឌ្ឍរីកចម្រើនលឿនគ្រប់វិស័យ ក្នុងនោះវិស័យធនាគារនៅកម្ពុជាមានការរីកចម្រើនជាលំដាប់ ហើយត្រូវបានចាត់ទុកថា បានដើរតួនាទីស្នូលក្នុងការអភិវឌ្ឍសេដ្ឋកិច្ចជាតិឆ្ពោះទៅរកការកាត់បន្ថយភាពក្រីក្រនិងបានលើកកម្ពស់ជីវភាពប្រជាជនស្រប តាមយុទ្ធសាស្ត្រអភិវឌ្ឍន៍វិស័យហិរញ្ញវត្ថុ និងយុទ្ធសាស្ត្រចតុកោណរបស់រាជរដ្ឋាភិបាល ។

ចំពោះស្ថានភាពម៉ាក្រូសេដ្ឋកិច្ចមានលក្ខណៈល្អប្រសើរ និងបានគាំទ្រដល់កំណើនសេដ្ឋកិច្ចជាតិ ។ អត្រាប្តូរប្រាក់និងតម្លៃប្រាក់រៀលធៀបនឹងប្រាក់ដុល្លារអាមេរិក មានស្ថិរភាពជាទូទៅក្នុងរយៈពេលជាច្រើនឆ្នាំកន្លងមកនេះ ។ ទន្ទឹមនេះ អត្រាអតិផរណាបានប្រែប្រួលក្នុងកម្រិតទាបអាចគ្រប់គ្រងបាន តាមរយៈការអនុវត្តនយោបាយរូបិយវត្ថុប្រុងប្រយ័ត្ន ។ ទុនបម្រុងអន្តរជាតិដុលបានកើនឡើងក្នុងល្បឿនប្រមាណ ១០% ជារៀងរាល់ឆ្នាំ ។ ជាក់ស្តែង ក្នុងរយៈពេល ១៥ឆ្នាំចុងក្រោយនេះ កំណើនសេដ្ឋកិច្ចបានកើនឡើងលើសពីការរំពឹងទុក ដោយមានអត្រាពីរខ្ទង់ចាប់ពីឆ្នាំ២០០៤-២០០៨ ។

ឯកឧត្តម លោកជំទាវ អ្នកឧកញ៉ា លោក លោកស្រី និងនាងកញ្ញា ជាទីមេត្រី !

សរុបមក សមិទ្ធផលសេដ្ឋកិច្ចនិងសង្គមក្នុងរយៈពេល ៣៥ឆ្នាំ កន្លងមកនេះ កើតឡើងដោយសារនយោបាយឈ្នះ-ឈ្នះរបស់សម្តេចតេជោនាយករដ្ឋមន្ត្រីបានធ្វើឲ្យប្រទេសយើងមានសុខ សន្តិភាព និងស្ថិរភាពនយោបាយ រួមទាំងការអនុវត្តគោលនយោបាយបើកចំហចំពោះអន្តរជាតិរបស់រាជរដ្ឋាភិបាល ក្នុងនោះសមិទ្ធផលនានាដែលធនាគារជាតិនៃកម្ពុជាសម្រេចបានកន្លងមកនេះក៏ កើតឡើងដោយសារតែមានការគាំទ្រពីកម្លាំងសរុបគ្រប់ផ្នែកទាំងអស់ និងការកំណត់ដំណាក់កាលអនុវត្តតាមយុទ្ធសាស្ត្រអភិវឌ្ឍន៍វិស័យហិរញ្ញវត្ថុរយៈពេលវែងរបស់រាជរដ្ឋាភិបាល ប្រកបដោយប្រសិទ្ធភាព ។ ហើយសមិទ្ធផលទាំងនេះ ក៏មិនអាចកាត់ផ្តាច់បានពីការខិតខំប្រឹងប្រែងបំពេញការងារប្រកបដោយស្មារតីទទួលខុសត្រូវខ្ពស់របស់មន្ត្រីបុគ្គលិកធនាគារជាតិនៃកម្ពុជា និងការចូលរួមសហការល្អពីក្រសួង-ស្ថាប័ន និងអាជ្ញាធរមានសមត្ថកិច្ចពាក់ព័ន្ធផ្សេងៗទៀតបានឡើយ ។

ដើម្បីបន្តការអភិវឌ្ឍប្រទេសជាតិមាតុភូមិយើងឲ្យកាន់តែរីកចម្រើន និងមានលក្ខណៈសម្រាប់ណែនាំកម្មវិធីទៅកាន់តំបន់និងពិភពលោក សម្តេចអគ្គមហាសេនាបតីតេជោ ហ៊ុន សែន នាយករដ្ឋមន្ត្រីនៃព្រះរាជាណាចក្រកម្ពុជា បានដាក់ចេញនូវគោលនយោបាយយុទ្ធសាស្ត្រអាទិភាពថាកម្ពុជាយើងត្រូវតែ៖ ទី១)- បន្តពង្រឹងនិងអភិវឌ្ឍធនធានមនុស្សលើគ្រប់ផ្នែក គ្រប់ថ្នាក់ និងគ្រប់វិស័យ និង ទី២)- អភិវឌ្ឍហេដ្ឋារចនាសម្ព័ន្ធសង្គមជារូបវន្តមាន ទឹក ភ្លើង និងផ្លូវ ដែលជាឆ្លើងខ្នងនៃការអភិវឌ្ឍសេដ្ឋកិច្ចជាតិបន្ថែមទៀត ។

អនុវត្តតាមស្មារតីនេះ ជាទិសដៅរយៈពេលមធ្យម និងវែងខាងមុខធនាគារជាតិនៃកម្ពុជាក្នុងនាមជាអាជ្ញាធររូបិយវត្ថុជាតិនឹងត្រូវ ៖



- ១- បន្តអភិវឌ្ឍធនធានមនុស្សរបស់ធនាគារជាតិនៃកម្ពុជា ឲ្យស្របតាមតម្រូវការសេដ្ឋកិច្ចជាតិ និងការប្រែប្រួលនៃនិម្មាបនកម្មហិរញ្ញវត្ថុអន្តរជាតិក្នុងពេលបច្ចុប្បន្ន និងទៅអនាគត
 - ២- បន្តពង្រឹង និងអភិវឌ្ឍប្រព័ន្ធធនាគារឲ្យមានសុខភាពរឹងមាំ មានសុវត្ថិភាព និងមានលក្ខណៈសមាហរណកម្មទៅក្នុងតំបន់និងពិភពលោក ស្របតាមយុទ្ធសាស្ត្រអភិវឌ្ឍន៍វិស័យហិរញ្ញវត្ថុរយៈពេលវែងរបស់រដ្ឋាភិបាល និង
 - ៣- ខិតខំបន្តអនុវត្តគោលនយោបាយរូបិយវត្ថុដោយប្រុងប្រយ័ត្ននិងទន់ភ្លន់ សំដៅរក្សាស្ថិរភាពថ្លៃ និងគាំទ្រស្ថិរភាពម៉ាក្រូសេដ្ឋកិច្ច ។
- “យើងត្រូវរួមគ្នាដើម្បីអភិវឌ្ឍ ការអភិវឌ្ឍសម្រាប់យើងទាំងអស់គ្នា”**

ដើម្បីជ្រាបពីសមិទ្ធផលសេដ្ឋកិច្ច និងសង្គមឲ្យកាន់តែច្បាស់បន្ថែមទៀត ខ្ញុំសូមអញ្ជើញឯកឧត្តម លោកជំទាវ អ្នកឧកញ៉ា លោក លោកស្រី និងនាងកញ្ញាទាំងអស់ស្តាប់បទឧទ្ទេសនាមស្តីពីវិថីរបស់កម្ពុជាឆ្នាំ១៩៩៨-ឆ្នាំ២០១៣ ដោយលោក ហ្សង់ដានីញ៉ែល ហ្គារខែរ អតីតទីប្រឹក្សាពាណិជ្ជកម្ម និងសេដ្ឋកិច្ចប្រចាំស្ថានទូតបារាំងនៅកម្ពុជា និងសម្របសម្រួល ដោយ ឯកឧត្តម ស៊ី សន្និសិទ្ធអគ្គលេខាធិការធនាគារជាតិនៃកម្ពុជា ។

មុននឹងបញ្ចប់ ខ្ញុំសូមលើកជូនសុភាសិតមួយឃ្លារបស់លោក Victor Hugo ដែលជាអ្នកប្រាជ្ញជនជាតិបារាំងដ៏ល្បីល្បាញមួយរូប បានពោលថា "La vieillesse bien comprise est l'âge de l'espérance" មានន័យថា វ័យចំណាស់ដែលល្អដែលយល់ដឹងបានល្អ មេរៀនប្រវត្តិសាស្ត្រ ដែលសិក្សាស្វែងយល់បានល្អ បទពិសោធន៍អតីតកាល ដែលបានយកមកវិភាគវែកញែកបានល្អគឺជា មូលដ្ឋានគ្រឹះយ៉ាងរឹងមាំសម្រាប់ជាសេចក្តីសង្ឃឹមនាពេលអនាគត ។ ៣៥ឆ្នាំនៃការបង្កើតឡើងវិញ ប្រតិបត្តិការធនាគារកណ្តាលនេះ មិនត្រឹមតែជាដំណើរដ៏វែងប៉ុណ្ណោះទេ តែជាវិញ្ញាសារឆ្លងកាត់មួយដែលពោរពេញទៅដោយចក្ខុវិស័យច្បាស់លាស់ និងត្រឹមត្រូវ ទើបយើងអាចសម្រេចបានសមិទ្ធផលជាច្រើនគួរជាទីមោទនៈដូចសព្វថ្ងៃនេះ ហើយក៏ជាមូលដ្ឋានគ្រឹះដែលធានាបាននូវការអភិវឌ្ឍរីកចម្រើនរបស់ប្រព័ន្ធធនាគារនៅកម្ពុជា ឲ្យស្របតាមនិន្នាការនៃការវិវត្តរីកចម្រើនរបស់សេដ្ឋកិច្ចជាតិ តំបន់និងសកលលោកនាពេលអនាគតថែមទៀតផង ។

ជាទីបញ្ចប់ ខ្ញុំសូមថ្លែងអំណរគុណចំពោះ ឯកឧត្តម លោកជំទាវ អ្នកឧកញ៉ា លោក លោកស្រី និងភ្ញៀវកិត្តិយសដែលមានវត្តមានក្នុងអង្គពិធីនេះ និងសូមជូនពរឲ្យមានសុខភាពល្អ និងទទួលបានជ័យជម្នះគ្រប់ភារកិច្ច ។

ដើម្បីអបអរសាទរខួបអនុស្សាវរីយ៍លើកទី៣៥ នៃប្រតិបត្តិការធនាគារកណ្តាលរបស់យើង ខ្ញុំសូមប្រកាសបើកអង្គសិក្ខាសាលាស្តីពីវិថីរបស់កម្ពុជាចាប់ពីពេលនេះតទៅ ។

សូមអគុណ!



KINGDOM OF CAMBODIA
NATION RELIGION KING

NATIONAL BANK OF CAMBODIA

Opening Remarks

by

**H.E Chea Chanto, Governor of the National Bank of Cambodia,
On the 35th Anniversary of Central Banking
InterContinental Hotel, Phnom Penh, 4 October 2014**

ល្អល្អ * គួរគួរ

Excellences, Nak Oknha, distinguished guests, ladies and gentlemen!

Today, I have a great pleasure to attend the 35th Anniversary of Central Banking. This event is celebrated to commemorate the achievements and roles of the National Bank of Cambodia, the central bank of Cambodia, in contributing to economic and social development for the past 35 years. I thank all of you for your participation in this event.

Taking this opportunity, I would like to express my deepest thanks and appreciation to the former governors, management, and staff of the National Bank of Cambodia, who have widely contributed to the development of the National Bank of Cambodia. In the present, the banking sector has remarkably developed and has gradually played a key role in the social and economic development, and has itself been integrating into the region and the globe. In the meantime, I also would like to thank the government's ministries and agencies, all relevant authorities, and banking and financial institutions, who have worked cooperatively in contributing to the development of the banking sector in Cambodia, in line with the Financial Sector Development Strategy and the Rectangular Strategy of the royal government of Cambodia.

Excellencies, Nak Oknha, Ladies and Gentlemen,

Prior to the achievements we made today, the banking sector and monetary system have come across many obstacles and changes. To have a glimpse of such accomplishments, I would like to provide you with a brief overview of the background, roles and operations of the National Bank of Cambodia in contributing to the social and economic development over the past 35 years as follows:

On 10 October 1979, Revolutionary People's Council of Cambodia established "People's Bank of Cambodia" as a central bank under the sub-decree No. 1121 ANKr. After the establishment of the People's Bank of Cambodia, the new riel banknote was issued on 20



March 1980 and put into circulation as medium of exchange, unit of account and store of value. This was the vital historical event after great victory on 7 January and the success of the government in implementing economic policies. During that period, the banking system was operated as a mono banking system in which central bank played the roles as the issuer of national currency, cashier of the government, loan provider and deposit-taking institution.

The re-establishment of the central bank of a country and the re-introduction of a currency for circulation is a part of the building of sovereignty and economic power of a country. Only the country has the right to print the money. Money is the wealth of the state and its people.

From 1980 to 1989, Cambodia was in the period of both peace and war. In 1989, the Cambodian economic situation evolved dramatically by the reform of the government from the planned economy to market economy. At the same time, the banking system had also been reformed in accordance with the market economy mechanism. Based on the Law on Monetary Institution in 1992, the People’s Bank of Cambodia was renamed as the National Bank of Cambodia, and banking system was reformed into two-tier system since then.

On 26 January 1996, the law on the Organization and Conduct of the National Bank of Cambodia was adopted by the National Assembly in order to strengthen the operational effectiveness and the roles of the National Bank of Cambodia in conducting monetary policy. This law determined the roles of the National Bank of Cambodia as the central bank of the country and the supervisory authority of the whole banking system. The principal mission is to determine and conduct the monetary policy in order to maintain price stability to support macroeconomic stability and contribute to sustainable economic development.

In 1999, law on Banking and Financial Institutions was promulgated. This law has the legal foundation for controlling the activities of banking and financial institutions operating in Cambodia, and was the starting point of banking reform in Cambodia. In 2000, based on the law on Banking and Financial Institutions, the National Bank of Cambodia implemented banking reform in order to improve the health and public confidence on the banking system in Cambodia. All banking and financial institutions operating in Cambodia were required to fulfill their capital in accordance with the new minimum capital requirement and to manage and improve internal control structure in order to minimize risks.

In 2001, the royal government adopted Financial Sector Blueprint for 2001-2010 to determine strategic plans in accordance with their priorities in order to continue strengthening and developing sound banking and financial system in Cambodia and to ensure similar level of integration with other countries in the region.



Understanding the importance of this blueprint, the Royal Government of Cambodia developed the blueprint into Financial Sector Development Strategy 2006-2015 to move to implement other programs comprehensively. After that, this strategic document was updated to Financial Sector Development Strategy 2011-2020.

Excellences, Nak Oknha, distinguished guests, lady and gentlemen!

Nowadays, banking system in Cambodia is progressing in terms of both scale and scope of operations. In terms of scale, banking and financial institutions have expanded their branch network in many municipalities and provinces which provide banking and financial services from urban to rural areas. In terms of scope, the progress is reflected through the continuous increase of the banks' assets, deposits, and credit to private sector. As of August 2014, total assets in the banking system increased to 15 billion USD, about 72 times compared to that of the last 20 years, and total deposits expanded to 9 billion USD, about 128 times, while total credit increased to 8 billion USD, around 136 times. Total assets in the banking system were about 93% of GDP, while deposits and credits represented 65% and 47%, respectively.

Along with the advancement of banking sector, microfinance institutions have also remarkably progressed. In 2005, the United Nations declared the year 2005 as the year of global microfinance and in 2006, Samdech Ahka Moha Sena Padei Techo Hun Sen, prime minister of Cambodia, declared the year 2006 as the year of microfinance in Cambodia. Nowadays, this sector is progressing and strong both in terms of its structure and scale of operation, and has been expanded to the rural areas. The number of people receiving microfinance services has continuously increased. This progress indicates that Cambodian people have more confidence on and understand more about the importance of microfinance services and credit culture.

Payment system has also been modernized to catch up with the other countries in the region as all the banking institutions have made efforts to expand of network services and financial products such as automatic cash withdrawal service through ATM by using debit and credit cards, payment services using the POS and mobile banking and so on. By the end of August 2014, Cambodia banking system has 886 ATMs in the countrywide, compared to only one ATM in 2005, 1.23 million debit cards, 30,000 credit cards, 5,613 POSs, 1,927 Wing agents, and there were around 530,000 customers using Wing services.

The betterment of the economic situation in line with this cooperation have enhanced the capacity of local institutions and attracted foreign investment to Cambodia, especially, commercial banks from developed countries, which enable banking system to be integrated well into the region and the globe.



Overall, during the last 35 years, the banking sector in Cambodia has made continuous progress and played a core role in economic development in reducing poverty and raise people’s living standards in line with the Financial Sector Development Strategy and the Rectangular Strategy of the Royal Government.

Macroeconomic stability has been preserved well and supported the growth. Exchange rate and the value of the riel compared to the USD has been largely stable over the past years while inflation is low and manageable as a result of prudent implementation of monetary policy. Gross foreign reserves increased by approximately 10% annually. Indeed, within the last 15 years, economic growth exceeded expectation with a two-digit rate from 2004-2008.

Excellences, Nak Oknha, distinguished guests, ladies and gentlemen!

Overall, the social and economic achievements in the past 35 years results from the win-win policy of Samdech Techo the Prime Minister of Cambodia who has established full peace and political stability, coupled with the Government’s policy that opens free for the foreigners and international investors. Of these, the achievements the National Bank of Cambodia has made so far were the outcomes of the joint efforts and supports from all sections and the defined period of the effective implementation of the long-term Financial Sector Development Strategy of the royal government. Moreover, these achievements are also the results of hard work with the high responsibility of the National Bank of Cambodia’s staff of all levels and the cooperation of the all relevant ministries-institutions and authorities.

In order to further develop our country and integrate itself into the region and globe, Samdech Akka Moha Sena Padei Techo Hun Sen, Prime Minister of the Kingdom of Cambodia has issued the prioritized strategic policies for Cambodia which are: 1- Continue to develop human resources at all levels in all sectors, 2. develop physical infrastructures such as water, electricity, and roads which is core to the country’s economic development.

Based on this guidance, going forward in medium and long term, the National Bank of Cambodia as the monetary authority will:

- 1.Continue to develop human resource of the National Bank of Cambodia to meet the need of growing economy and the change of international financial architecture in the present and in the future.
- 2.Continue to strengthen and develop a safe and sound banking system as well as a banking system that is integrated regionally and globally in tandem with the Financial Sector Development Strategy.
- 3.Continue to implement prudential and proper monetary policy aiming at maintaining price stability to support macroeconomic stability.

“We have to cooperate to develop, and the development for all together”



To examine more precisely the economic and social achievements, I would like to have your attendance to the presentation on “Cambodia’s Pathways 1998-2013” by Mr. Jean-Daniel Gardère, former advisor on trade and economy to the Embassy of France in Cambodia, and is to be moderated by His Excellency Sum Sannisith, Secretary General of the National Bank of Cambodia.

Before concluding, I would like to raise a famous proverb by Victor Hugo, a famous French Scholar, saying that “La viellesse bien comprise est l’age de l’esperance”, meaning that a good elderly with good understand, a well-discovered historical lesson, a well-analyzed past experience is a strong foundation for future hope. 35 years of the re-establishment of the central bank have not only been a long distance road but also a development process that consists of a correct and clear vision that lead us to such proud achievements today and is also a strong foundation that ensures the sustainable development of the banking sector in Cambodia, in line with the development of the country, region, and the world in the future

Finally, I would like once again to thank Excellences, distinguished guests, ladies and gentlemen, who attend this event and wish you all good health and success in all endeavors.

To congratulate our **35th Anniversary of Central Banking in Cambodia**, I would like to announce the opening of the seminar on the “Cambodia’s Pathway” from now on.

Thank You!



ព្រះរាជាណាចក្រកម្ពុជា
ជាតិ សាសនា ព្រះមហាក្សត្រ

ធនាគារជាតិ នៃ កម្ពុជា

លេខ.....

សន្ទនា

ឯកឧត្តម ជា ចាន់តុ ទេសាភិបាលធនាគារជាតិនៃកម្ពុជា ថ្លែងក្នុងពិធីលៀងសាយភោជន អបអរសាទរខួបអនុស្សាវរីយ៍លើកទី៣៥ នៃប្រតិបត្តិការធនាគារកណ្តាល នៅសណ្ឋាគារអាំងទែកុងទីណង់ពាល់ ថ្ងៃទី៤ ខែតុលា ឆ្នាំ២០១៤

១១១១ * ២២២

សូមគោរព ៖

ឯកឧត្តម លោកជំទាវ អ្នកឧកញ៉ា លោក លោកស្រី និងនាងកញ្ញា ជាទីមេត្រី!

ក្នុងឱកាសនេះ ខ្ញុំសូមថ្លែងអំណរគុណយ៉ាងជ្រាលជ្រៅចំពោះ ឯកឧត្តម លោកជំទាវ អ្នកឧកញ៉ា លោក លោកស្រីនិងនាងកញ្ញា ដែលបានអញ្ជើញចូលរួមពិធីលៀងសាយភោជនសាមគ្គី អបអរសាទរខួបអនុស្សាវរីយ៍លើកទី៣៥ នៃប្រតិបត្តិការធនាគារកណ្តាល ។ ពិធីនេះត្រូវបានរៀបចំឡើង ម្យ៉ាងដើម្បីអបអរសាទរសមិទ្ធផលនានា ដែលវិស័យធនាគារបានចូលរួមចំណែកអភិវឌ្ឍសេដ្ឋកិច្ច និងសង្គមជាមួយរាជរដ្ឋាភិបាលក្នុងរយៈពេល៣៥ឆ្នាំកន្លងមក និងម្យ៉ាងទៀត ដើម្បីជួបជុំគ្នាជាលក្ខណៈមហាគ្រួសារនៃវិស័យធនាគារ ដែលមានកម្រិតសមាហរណកម្មខ្ពស់ និងមានកិច្ចសហប្រតិបត្តិការសាមគ្គីភាពគ្នាជាប្រពៃណី ។

វត្តមានរបស់ ឯកឧត្តម លោកជំទាវ អ្នកឧកញ៉ា លោក លោកស្រី និងនាងកញ្ញា នៅពេលនេះ ពិតជាបានផ្តល់កិត្តិយសដល់យើងខ្ញុំនិងញ៉ាំងឲ្យពិធីរបស់យើងប្រព្រឹត្តទៅដោយរលូនក្រោមបរិយាកាស សប្បាយរីករាយ ឱឡារិក អធិកអធម និងមានអត្ថន័យជ្រាលជ្រៅបំផុត ។

ឯកឧត្តម លោកជំទាវ អ្នកឧកញ៉ា លោក លោកស្រី និងនាងកញ្ញា ជាទីមេត្រី!

តាងនាមធនាគារជាតិនៃកម្ពុជា ខ្ញុំសូមថ្លែងអំណរគុណយ៉ាងជ្រាលជ្រៅចំពោះក្រុមប្រឹក្សាភិបាល ថ្នាក់ដឹកនាំនិងមន្ត្រីបុគ្គលិកធនាគារជាតិនៃកម្ពុជាគ្រប់ថ្នាក់ ដែលបានខិតខំប្រឹងប្រែងបំពេញការងារប្រកបដោយស្មារតីរួមសាមគ្គី សហការគ្នាជាប្រពៃណីនិងការទទួលខុសត្រូវខ្ពស់ និងបានរួមចំណែកកសាងសមិទ្ធផលយ៉ាងច្រើនសម្រាប់ធនាគារជាតិកម្ពុជា ព្រមទាំងកសាងប្រព័ន្ធធនាគារឲ្យទទួលបានជំនឿទុកចិត្តពីសាធារណជនជាតិនិងអន្តរជាតិ ។ ជាមួយគ្នានេះដែរ ខ្ញុំសូមថ្លែងអំណរគុណផងដែរ ចំពោះក្រសួង-ស្ថាប័នរាជរដ្ឋាភិបាលដៃគូអភិវឌ្ឍន៍មានដូចជាអង្គការមូលនិធិរូបិយវត្ថុអន្តរជាតិ (IMF) ធនាគារពិភពលោក (WB) ធនាគារអភិវឌ្ឍន៍អាស៊ី (ADB) តំណាងសមាគមធនាគារិកនៅកម្ពុជា (ABC) សមាគមគ្រឹះស្ថានមីក្រូហិរញ្ញវត្ថុនៅកម្ពុជា តំណាងគ្រឹះស្ថានមីក្រូហិរញ្ញវត្ថុ និងដៃគូអភិវឌ្ឍជាតិនិងអន្តរជាតិទាំងអស់ ដែលបានផ្តល់កិច្ចសហប្រតិបត្តិការល្អជាមួយធនាគារជាតិនៃ



កម្ពុជា និងរួមចំណែកកសាងនិងអភិវឌ្ឍប្រព័ន្ធធនាគារនៅកម្ពុជាឲ្យមានការអភិវឌ្ឍរីកចម្រើនដល់សព្វថ្ងៃនេះ ។

ខ្ញុំជឿជាក់ថា គ្រប់ក្រសួង-ស្ថាប័ន និងគ្រឹះស្ថានធនាគារនិងហិរញ្ញវត្ថុទាំងអស់ នឹងបន្តស្មារតីសាមគ្គីជាប្រពៃណីភាពជាដៃគូល្អ និងជាប្រតិបត្តិករល្អជាមួយធនាគារជាតិនៃកម្ពុជា ក្នុងការអនុវត្តបទប្បញ្ញត្តិ និងជាអ្នកផ្តល់សេវាកម្មហិរញ្ញវត្ថុល្អឲ្យកាន់តែប្រសើរថែមទៀត ដើម្បីរួមចំណែកអភិវឌ្ឍសេដ្ឋកិច្ចនិងសង្គម ស្របតាមយុទ្ធសាស្ត្រអភិវឌ្ឍន៍វិស័យហិរញ្ញវត្ថុ និងយុទ្ធសាស្ត្រចតុកោណរបស់រាជរដ្ឋាភិបាល ទទួលបានជោគជ័យថ្មីៗបន្ថែមទៀត ។ **យើងត្រូវរួមគ្នាដើម្បីអភិវឌ្ឍ ហើយការអភិវឌ្ឍសម្រាប់យើងទាំងអស់គ្នា ។**

ខ្មែរយើងតែងតែនិយាយថា “ភ្ញៀវពន្លឺ” មានន័យថា ភ្ញៀវគឺជាពន្លឺ ជារស្មី ដែលធ្វើឲ្យអង្គពិធីយើងអាធិកអធម មានរស្មីចែងចាំង ចំណែកឯជនជាតិជប៉ុនគេមានសុភាសិតមួយ និយាយថា “កាលណាមានមិត្តភក្តិនៅក្បែរ នោះផ្លូវដើរមិនឆ្ងាយទេ” ដែលភាសាអង់គ្លេសនិយាយថា “With a friend at your side, no road seems too long” ។

ជាទីបញ្ចប់ ខ្ញុំសូមថ្លែងអំណរគុណ និងជូនពរ ឯកឧត្តម លោកជំទាវ អ្នកឧកញ៉ា លោក លោកស្រី និងភ្ញៀវកិត្តិយសទាំងអស់ សូមមានសុខភាពល្អ និងទទួលបានជ័យជម្នះ គ្រប់ភារកិច្ច ។

សូមអរគុណ !



KINGDOM OF CAMBODIA
NATION RELIGION KING

NATIONAL BANK OF CAMBODIA

**Remarks by
H.E Chea Chanto, Governor of the National Bank of Cambodia,
At Dinner Reception during the 35th Anniversary of Central Banking**

Inter Continental Hotel, Phnom Penh, 4 October 2014

ស្រីស្រីស្រី * បុប្ផ

Excellencies, Nak Oknha, distinguished guests, ladies and gentlemen!

Good evening!

In this occasion, I would like to express my deep thanks to Your Excellencies, Nak Oknha, distinguished guests, ladies and gentlemen for attending the dinner reception on the occasion of the 35th Anniversary of Central Banking. This event is organized not only to celebrate the achievements of the banking sector in supporting the government to promote economic and social development over the past 35 years but also to gather our great family of banking sector which I would say is always strongly united, closely cooperative and highly integrated.

The presence of Your Excellencies, Nak Oknha, distinguished guests, ladies and gentlemen this evening provides us with an honor and makes this event a smooth, joyful, magnificent and meaningful event.

Excellencies, Nak Oknha, ladies and gentlemen!

On behalf of the National Bank of Cambodia, I would like to express my deepest gratitude and appreciation to the Board of Directors, management, and all-level staff of the National Bank of Cambodia, who have paid concerted effort to perform their duties and tasks with solidarity, collaboration and high responsibility, and thus have made several outstanding accomplishments for the National Bank of Cambodia as well as for building a trustful banking system for the public and investors. At the same time, I also would like to convey my sincere thanks to all ministries, relevant governmental agencies, banking and financial institutions, Association of Banks in Cambodia, Cambodia Microfinance Association, and development partners who always provide good cooperation with the National Bank of Cambodia and continuously contribute to the development of Cambodia's banking system as a whole.



I do believe that all ministries and governmental agencies as well as banking and financial institutions will continue this culture of solidarity, close partnership, and good operators in implementing regulations with the National Bank of Cambodia and a better financial service provider in order to further contribute to social and economic development, in line with the Financial Sector Development Strategy and Rectangular Strategy of the Royal Government. **“We are together for development and the development is for all of us.”**

Cambodian people have our saying that “Light Guests”, meaning that guests are like light that brighten the event and make the event joyful, while the Japanese also has a similar proverb saying that “with a friend at your side, no road seems too long.”

Finally, I would like to thank and wish you all good health and successes in all endeavors.

Bon appetite and thank you!



ព្រះរាជាណាចក្រកម្ពុជា
ជាតិ សាសនា ព្រះមហាក្សត្រ

ធនាគារជាតិ នៃ កម្ពុជា

លេខ.....

សុន្ទរកថា

ឯកឧត្តម ថា ចាន់តូ ទេសាភិបាលធនាគារជាតិនៃកម្ពុជា ថ្លែងក្នុងឱកាសបិទវគ្គគូលែនកម្រិតមូលដ្ឋានទី២ ស្តីពីភាពជាអ្នកដឹកនាំ នៅធនាគារជាតិនៃកម្ពុជា ថ្ងៃទី១៣ ខែវិច្ឆិកា ឆ្នាំ២០១៤



សូមគោរព ៖

- លោក Faisal Ahmed តំណាងអង្គការមូលនិធិរូបិយវត្ថុអន្តរជាតិ (IMF) ប្រចាំកម្ពុជា
- លោក Arnaud de Villepoix ជំនាញការទូទៅរបស់ IMF ប្រចាំធនាគារជាតិនៃកម្ពុជា
- ឯកឧត្តម លោកជំទាវ លោក លោកស្រី មន្ត្រីឧទ្ទេសនាម និងក្មួយៗសិក្ខាកាម ជាទីមេត្រី!

ថ្ងៃនេះ ខ្ញុំមានសេចក្តីសោមនស្សរីករាយជាអតិបរមា ដោយបានចូលរួមក្នុងពិធីបិទវគ្គគូលែនកម្រិតមូលដ្ឋានទី២ ស្តីពី “ភាពជាអ្នកដឹកនាំ” ជាមួយ ឯកឧត្តម លោកជំទាវ លោក លោកស្រី មន្ត្រីឧទ្ទេសនាម និងក្មួយៗសិក្ខាកាមទាំងអស់នាពេលនេះ ។ ជារួម ខ្ញុំសូមវាយតម្លៃយ៉ាងខ្ពស់ថា វគ្គគូលែនកម្រិតមូលដ្ឋានទី២ បានប្រព្រឹត្តទៅប្រកបដោយជោគជ័យ ។ ខ្ញុំជឿជាក់ថា ក្មួយៗសិក្ខាកាមនៃវគ្គគូលែនទាំងអស់ ពិតជាទទួលបាននូវចំណេះដឹងថ្មីៗ ស្តីពីភាពជាអ្នកដឹកនាំទាំងផ្នែកទ្រឹស្តី និងការអនុវត្តជាក់ស្តែង ហើយនឹងយកចំណេះដឹងនិងបទពិសោធន៍ទាំងនេះទៅអភិវឌ្ឍខ្លួន ដើម្បីរួមចំណែកកសាងនិងអភិវឌ្ឍធនាគារជាតិនៃកម្ពុជាឲ្យកាន់តែរឹងមាំមានសុវត្ថិភាព និងអភិវឌ្ឍថែមទៀត ។

ឆ្លៀតក្នុងឱកាសនេះ ខ្ញុំសូមថ្លែងអំណរគុណយ៉ាងជ្រាលជ្រៅចំពោះលោក Faisal Ahmed តំណាងអង្គការមូលនិធិរូបិយវត្ថុអន្តរជាតិប្រចាំកម្ពុជា លោក Arnaud de Villepoix ជំនាញការទូទៅរបស់ IMF ប្រចាំធនាគារជាតិនៃកម្ពុជា លោក Lee Moon Hyoung ជំនាញការធនាគារកណ្តាលកូរ៉េ ប្រចាំធនាគារជាតិនៃកម្ពុជា លោកជំទាវទេសាភិបាលរង ថ្នាក់ដឹកនាំ និងមន្ត្រីឧទ្ទេសនាមរបស់យើងទាំងអស់ ដែលបានចំណាយពេលវេលាដ៏មានតម្លៃអញ្ជើញមកចែករំលែកចំណេះដឹងនិងបទពិសោធន៍ល្អៗជូនដល់មន្ត្រីធនាគារជាតិនៃកម្ពុជាយើង ។ ចំណេះដឹងនិងបទពិសោធន៍ទាំងនេះជាធាតុចូលយ៉ាងសំខាន់សម្រាប់មន្ត្រីបុគ្គលិកយើង យកទៅឆ្លុះបញ្ចាំង និងអនុវត្តការងារប្រចាំថ្ងៃរបស់ខ្លួនប្រកបដោយស្មារតីច្នៃប្រឌិត ។

តាមរយៈរបាយការណ៍របស់ លោក ថៃ សភា ខ្ញុំសូមកត់សម្គាល់ថា វគ្គគូលែនកម្រិតមូលដ្ឋានទី២ ស្តីពីភាពជាអ្នកដឹកនាំ បានប្រព្រឹត្តទៅយ៉ាងសកម្ម និងបានផ្តល់ចំណេះដឹងដល់សិក្ខាកាមយើងជាច្រើនទាក់ទងនឹងទស្សនាទានជាមូលដ្ឋាន ស្តីពីភាពជាអ្នកដឹកនាំយល់ដឹងពីទស្សនវិស័យ និង



មុខងារ-ភារកិច្ចរបស់ធនាគារជាតិនៃកម្ពុជា ក្នុងការរួមចំណែកអភិវឌ្ឍសេដ្ឋកិច្ចជាតិ វិធីសាស្ត្រ និងរបៀបប្រាស្រ័យទាក់ទងជាមួយថ្នាក់ដឹកនាំឥរិយាបថ និងប្រសិទ្ធភាពនៃការងារបុគ្គល និងក្រុម ជាដើម ។ ខ្ញុំសូមចូលរួមអបអរសាទរចំពោះការខិតខំប្រឹងប្រែង និងលទ្ធផលរបស់ក្លាយៗទាំងអស់ ដែលសម្រេចបានលទ្ធផលល្អប្រសើរនាពេលនេះ ។ ចំណេះដឹងទាំងនេះ គឺជាប្រភពទុននិងជាយានមួយយ៉ាងសំខាន់សម្រាប់បំពេញការងារ និងជីវភាពប្រចាំថ្ងៃរបស់ក្លាយៗឲ្យទទួលបានជោគជ័យ ។

- គណៈអធិបតី

- ឯកឧត្តម លោកជំទាវ លោក លោកស្រី មន្ត្រីឧទ្ទេសនាម និងក្លាយៗសិក្ខាកាម ជាទីមេត្រី!

ខ្ញុំសូមជម្រាបថា ការបើកវគ្គគូលែនកម្រិតមូលដ្ឋានស្តីពីភាពជាអ្នកដឹកនាំនេះឡើង ស្របពេលដែលធនាគារកណ្តាលនៃប្រទេសក្នុងតំបន់ កំពុងយកចិត្តទុកដាក់លើការបណ្តុះបណ្តាលមន្ត្រីរបស់ខ្លួន ដើម្បីឲ្យមន្ត្រីរបស់ខ្លួនក្លាយជាអ្នកការពារ និងជាកម្លាំងបន្តវេនសម្រាប់ស្ថាប័នប្រកបដោយប្រសិទ្ធភាព ដែលហ៊ានតស៊ូលះបង់ជម្នះនឹងការលំបាកគ្រប់បែបយ៉ាង ដើម្បីបុព្វហេតុនិងអាយុជីវិតស្ថាប័ននៅគ្រប់កាលៈទេសៈ ផងដែរ ។

ប្រការនេះ ទើបសម្តេចអគ្គមហាសេនាបតីតេជោ ហ៊ុន សែន នាយករដ្ឋមន្ត្រីនៃព្រះរាជាណាចក្រកម្ពុជាបាន និងកំពុងយកចិត្តទុកដាក់កាន់តែខ្លាំងឡើងៗទៅលើការអភិវឌ្ឍ “មូលធនមនុស្ស” ដែលជាកត្តាមុតស្រួចក្នុងការជួយទ្រទ្រង់ដល់កំណើនសេដ្ឋកិច្ចកម្ពុជា ទាំងក្នុងពេលចំពោះមុខ ទាំងសម្រាប់អនាគត ជាពិសេស ក្នុងពេលដែលកម្ពុជាមានចក្ខុវិស័យ ចង់ក្លាយទៅជាប្រទេសមានចំណូលមធ្យមកម្រិតខ្ពស់នៅឆ្នាំ២០៣០ និងជាប្រទេសអភិវឌ្ឍន៍ នៅឆ្នាំ២០៥០ ។

ក្នុងស្មារតីនេះ ខ្ញុំនៅតែយល់ថា “ការអភិវឌ្ឍធនធានមនុស្ស គឺជាកូនសោសម្រាប់ដោះស្រាយនូវរាល់បញ្ហាសង្គម និងសេដ្ឋកិច្ចជាតិ” ។ នៅក្នុងយុគសម័យ **សេដ្ឋកិច្ចពុទ្ធិ** និង **បច្ចេកវិទ្យាព័ត៌មាន** នេះ ឧត្តមភាពប្រកួតប្រជែងរបស់ប្រជាជាតិមួយ នឹងអាស្រ័យជាសំខាន់លើកត្តាធនធានមនុស្សដែលមានចំណេះដឹង ចំណេះធ្វើទូលំទូលាយមានភាពច្នៃប្រឌិត និងមានជំនាញច្បាស់លាស់ ។ យើងត្រូវឲ្យតម្លៃខ្ពស់ទៅលើការសិក្សារៀនសូត្រ និងស្រាវជ្រាវ ពីព្រោះថាកិច្ចការនេះនឹងជួយអភិវឌ្ឍបានលើគ្រប់វិស័យ និងជួយពន្លឿនសមាហរណកម្មកម្ពុជាឲ្យប្រកបដោយស្មើភាព និងស្មើសិទ្ធិក្នុងតំបន់ និងពិភពលោក និងសម្រេចបានយ៉ាងពិតប្រាកដនូវកំណើនសេដ្ឋកិច្ចមួយ ដែលពឹងផ្អែកលើចំណេះដឹង និងធានាបាននូវឧត្តមភាពដណ្តើមឈ្នះរបស់ប្រទេសជាតិយើងផងដែរ ។

ក្នុងរយៈពេលប៉ុន្មានឆ្នាំនេះ យើងខិតខំបណ្តុះបណ្តាលមន្ត្រីជំនាញយើងច្រើនណាស់ លើគ្រប់ផ្នែក និងគ្រប់រូបភាព ប៉ុន្តែទោះបីយើងបានខិតខំបណ្តុះបណ្តាលមន្ត្រីបុគ្គលិកជាប់ជាប្រចាំក៏ដោយ ក៏ធនាគារជាតិនៃកម្ពុជាយើងមិនទាន់មានធនធានមនុស្សគ្រប់គ្រាន់នៅឡើយទេ បើប្រៀបធៀបនឹងទំហំការងាររបស់យើងកំពុងអភិវឌ្ឍរីកចម្រើនសព្វថ្ងៃនេះ ។ នៅ ឆ្នាំ២០១៤ នេះ មន្ត្រី-បុគ្គលិក ធនាគារជាតិនៃកម្ពុជាបានទទួលអាហារូបករណ៍ទៅសិក្សានៅបរទេស ដូចជា ប្រទេសជប៉ុន សហរដ្ឋ អាមេរិកនិងអូស្ត្រាលីចំនួន ៨រូប ។ ទន្ទឹមពេលនេះយើង ក៏ទទួលបានមន្ត្រី-បុគ្គលិកដែលបញ្ចប់ការ សិក្សាថ្នាក់អនុបណ្ឌិតមកពីបរទេសចំនួន ១១រូប



វិលត្រឡប់ចូលមកបម្រើការងារវិញ ។ កាលពីខែ សីហា ឆ្នាំ២០១៤ នេះ ក្រុមប្រឹក្សាភិបាលធនាគារជាតិនៃកម្ពុជា បានអនុម័តបង្កើតនាយកដ្ឋាន ប្រព័ន្ធទូទាត់សងប្រាក់ ស្ថិតនៅក្រោមអគ្គនាយកដ្ឋានបច្ចេកទេស ដើម្បីឆ្លើយតបទៅនឹងការរីកចម្រើន នៃប្រព័ន្ធទូទាត់សង ប្រាក់ ដែលសម្រួលដល់ប្រតិបត្តិការទីផ្សារអន្តរធនាគារ និងការទូទាត់ក្នុងទីផ្សារ មូលបត្រ ព្រមទាំងត្រៀមខ្លួនធ្វើសមាហរណកម្មប្រព័ន្ធទូទាត់ជាតិក្នុងប្រព័ន្ធទូទាត់អាស៊ាន រួមចំណែក ដល់សមាហរណកម្មសេដ្ឋកិច្ចអាស៊ានឆ្នាំ២០១៥ ។ ក្នុងពេលជាមួយគ្នានេះ យើងក៏បានរៀបចំកែ សម្រួលរចនាសម្ព័ន្ធនាយកដ្ឋានពាងពុម្ព និងរៀបចំការងារចាត់តាំង ដើម្បីពង្រឹងប្រតិបត្តិការងារ ឲ្យប្រព្រឹត្តទៅដោយរលូនផងដែរ ។ ការរៀបចំកែសម្រួលរចនាសម្ព័ន្ធនេះ បានឆ្លុះបញ្ចាំងឲ្យឃើញ ពីការអភិវឌ្ឍរីកចម្រើននៃប្រតិបត្តិការធនាគារជាតិនៃកម្ពុជា ការរីកចម្រើនផ្នែក បច្ចេកវិទ្យា និងការ រីកចម្រើននៃធនធានមនុស្សផងដែរ ។ ជោគជ័យនេះ គឺជាការរួមចំណែកយ៉ាងសំខាន់ដល់ការលើក កម្ពស់ការអភិវឌ្ឍធនធានមនុស្សឲ្យឆ្លើយតបទៅនឹងទីផ្សារការងារ ។

ការរីកចម្រើននេះ គឺយើងត្រូវការធនធានមនុស្សប្រកបដោយសក្តានុពល និងសម្បូរវប្បធម៌ ដើម្បីគាំទ្រប្រតិបត្តិការធនាគារកណ្តាលឲ្យកាន់តែរឹងមាំ និងមានប្រសិទ្ធភាព ។ ការកសាងធនធាន មនុស្ស គឺជាគន្លឹះយ៉ាងសំខាន់សម្រាប់ធានានិរន្តរភាពស្ថាប័ន និងអភិវឌ្ឍប្រទេសជាតិឲ្យមានការរីក ចម្រើនឈានឡើង ។ ដូច្នេះ ការអភិវឌ្ឍធនធានមនុស្សចាំបាច់ត្រូវធ្វើជាប់ជាប្រចាំ សម្រាប់ធានានូវ និរន្តរភាពការងាររបស់យើង ។ កន្លងមក យើងបាននិងកំពុងបណ្តុះបណ្តាលមន្ត្រីបុគ្គលិកយើងលើ ជំនាញឯកទេសកម្មខាងត្រួតពិនិត្យ បញ្ញត្តិកម្មសវនកម្ម គណនេយ្យ ការរៀបចំគោលនយោបាយ រូបិយវត្ថុ ការវិភាគសេដ្ឋកិច្ច និងការគ្រប់គ្រងទុនបម្រុង អន្តរជាតិជាដើម ក្រោមរូបភាពជា In-house trainings, E-learning ជាមួយវិទ្យាស្ថាន FSI Connect របស់ធនាគារសម្រាប់ការទូទាត់អន្តរជាតិ និង នៅក្រៅប្រទេសជាមួយមជ្ឈមណ្ឌល SEACEN ដើម្បីពង្រឹងសមត្ថភាពមន្ត្រីរបស់យើង ស្របតាម សភាពការណ៍វិវត្តនៃសេដ្ឋកិច្ច ខណៈពេលដែលកម្ពុជាកំពុងអភិវឌ្ឍខ្លួន ដើម្បីធ្វើសមាហរណកម្ម ចូលក្នុងតំបន់ និងពិភពលោក ។

ឈរលើកិច្ចខិតខំប្រឹងប្រែងនាពេលកន្លងមក និងកិច្ចខិតខំប្រឹងប្រែងច្រើនបន្ថែមទៀតរបស់ យើងទាំងអស់គ្នា ចាប់ពីពេលនេះទៅ ខ្ញុំមានសង្ឃឹមថា ធនាគារជាតិនៃកម្ពុជានឹងអាចសម្រេចបាន នូវសមិទ្ធផលថ្មីៗច្រើនទៀតទាំងបរិមាណនិងគុណភាព ដែលជាធាតុផ្សំដ៏ចាំបាច់សម្រាប់សម្រេច បាននូវចក្ខុវិស័យរយៈពេលវែងរបស់ខ្លួន គឺកសាងនិងអភិវឌ្ឍធនាគារជាតិនៃកម្ពុជា ដែលជាអាជ្ញាធរ រូបិយវត្ថុជាតិឲ្យមានសុវត្ថិភាព និងលើកស្ទួយអត្តសញ្ញាណជាតិក្នុងតំបន់ ជាពិសេសអភិវឌ្ឍធនាគារ ជាតិនៃកម្ពុជាឲ្យរឹងមាំ ដើម្បីរួមចំណែកកសាងសង្គមកម្ពុជាមួយ ដែលមានសន្តិភាព ស្ថិរភាព នយោបាយ សន្តិសុខ សណ្តាប់ធ្នាប់សង្គម កំណើនសេដ្ឋកិច្ចរយៈពេលវែង ការកែលម្អជីវភាព និង ការកាត់បន្ថយភាពក្រីក្ររបស់ប្រជាជន និងមានមនសិការស្នេហាជាតិផ្សារភ្ជាប់គ្នា មានប្រជាជន ប្រកបដោយចំណេះដឹងខ្ពស់និងវប្បធម៌ជ្រៅជ្រះ និងមានការរស់នៅប្រកបដោយសុខដុមរមនា ទាំងក្នុងសង្គមជាតិទាំងក្នុងក្រុមគ្រួសារព្រម ទាំងមានកិត្យានុភាពខ្ពស់លើឆាកអន្តរជាតិ ។

- គណៈអធិបតី



- ឯកឧត្តម លោកជំទាវ លោក លោកស្រី គ្រូឧទ្ទេសនាម និងក្លាយៗសិក្ខាកាម ជាទីមេត្រី!

សរុបមក ដើម្បីរក្សានិរន្តរភាពការងាររបស់ក្រសួងឬស្ថាប័នមួយឲ្យប្រព្រឹត្តទៅដោយសុវត្ថិភាព ផលិតភាពនិងមានប្រសិទ្ធភាព គឺអាស្រ័យលើកត្តាធនធានមនុស្សប្រកបដោយជំនាញ និងសមត្ថភាព ចាត់ចែងការងារ ដើម្បីគ្រប់គ្រង និងដឹកនាំស្ថាប័ននោះប្រកបដោយជោគជ័យ ។ ធនធានមនុស្ស គឺជាធនធានកម្រ! សំណួរសួរថា តើយើងត្រូវគ្រប់គ្រងប្រើប្រាស់ និងបែងចែកធនធានមនុស្សរបស់ យើងឲ្យចំគោលដៅប្រកបដោយប្រសិទ្ធភាពបែបណា? ចម្លើយមានច្រើន ប៉ុន្តែ ខ្ញុំសូមទាញការពិចារណា ចម្លើយទៅលើគុណភាព និងប្រសិទ្ធភាពការងារការទទួលខុសត្រូវចំពោះមុខងារ-ភារកិច្ច ស្មារតីលះបង់ ចំពោះការងារ និងឆន្ទៈអភិវឌ្ឍខ្លួនឯង នោះយើងអាចរកចម្លើយបានហើយ ។ ក្នុងរយៈពេលប៉ុន្មានឆ្នាំ នេះ យើងបានបណ្តុះបណ្តាលមន្ត្រីប្រកបដោយគុណវុឌ្ឍិច្រើន ។ ខ្លះត្រូវបានចាត់ តាំងឲ្យទៅបំពេញ ភារកិច្ចស្នូល និងការងារសំខាន់នៅតាមនាយកដ្ឋាននិងអង្គភាព ហើយសម្រេចបានលទ្ធផលគួរឲ្យ កត់សម្គាល់ ជាហូរហែផងដែរ ។ ដោយយល់ឃើញពីសារៈសំខាន់នៃការគ្រប់ គ្រងធនធានមនុស្ស និងការបណ្តុះបណ្តាលកម្លាំងបន្តវេនរបស់ធនាគារជាតិនៃកម្ពុជា សម្រាប់ពេលបច្ចុប្បន្ន និងទៅអនាគត ខ្ញុំសូមឲ្យគណៈកម្មាធិការរៀបចំវគ្គសិក្សា ជាពិសេស នាយកដ្ឋានបុគ្គលិក បន្តរៀបចំវគ្គនេះជារៀង រាល់ឆ្នាំ និងរៀបចំបើកវគ្គបាគងស្តីពីការត្រួតពិនិត្យធនាគារបន្តទៀត ដើម្បីឲ្យមន្ត្រីវ័យក្មេងរបស់យើង បានសិក្សាស្វែងយល់ពីតួនាទីធនាគារជាតិនៃកម្ពុជា ក្នុងនាមជាអាជ្ញាធរត្រួតពិនិត្យលើគ្រឹះស្ថាន ធនាគារនិងហិរញ្ញវត្ថុ និងការប្រែប្រួលថ្មីៗនៃនិម្មាបនកម្មហិរញ្ញវត្ថុអន្តរជាតិ និងគោលការណ៍ត្រួត ពិនិត្យថ្មីៗរបស់គណៈកម្មាធិការទីក្រុងប៉ារីស ។

មុននឹងបញ្ចប់ ខ្ញុំសូមផ្តាំផ្ញើដល់ក្លាយៗទាំងអស់ថា ដើម្បីឲ្យជីវិតនិងការងាររបស់ខ្លួនកាន់តែ ទទួលបានជោគជ័យបន្ថែមទៀត ក្រៅពីចំណេះដឹងដែលមានជាចាំបាច់ក្លាយៗត្រូវមានសីលធម៌ និង គុណធម៌ មានភាពអំណត់និងស្មោះត្រង់ ហើយប្រកាន់ខ្ជាប់នូវវិន័យការងារ ដែលទាំងនេះជាកត្តា មិនអាចខ្វះបានសម្រាប់កំណត់ជ័យជម្នះ ។ ខ្ញុំជឿជាក់ថា ក្លាយៗនឹងប្រើចំណេះដឹងទាំងនេះ ឲ្យមាន ប្រសិទ្ធភាព ដើម្បីក្លាយជាសសរទ្រូងជីវិតមាំ អ្នកការពារនិងជាកម្លាំងបន្តវេនដ៏ល្អរបស់ធនាគារជាតិ នៃកម្ពុជាយើង ។

ជាទីបញ្ចប់ ខ្ញុំសូមជូនពរដល់ ឯកឧត្តម លោកជំទាវ លោក លោកស្រី មន្ត្រីឧទ្ទេសនាម និង ក្លាយៗទាំងអស់ ដែលមានវត្តមាននៅទីនេះ សូមមានសុខភាពល្អបរិបូណ៌ និងទទួលបានជ័យជម្នះ គ្រប់ភារកិច្ច ។

ខ្ញុំសូមប្រកាសបិទវគ្គវិទ្យាល័យកម្រិតមូលដ្ឋានទី២ ស្តីពីភាពជាអ្នកដឹកនាំ ចាប់ពីពេលនេះតទៅ ។

សូមអរគុណ!



**KINGDOM OF CAMBODIA
NATION RELIGION KING**

NATIONAL BANK OF CAMBODIA

Remarks

H.E. Chea Chanto, Governor of the National Bank of Cambodia

In the closing ceremony of the 2nd Kulen Fundamental Course on Leadership

National Bank of Cambodia, 13th November 2014



- Dr. Faisal Ahmed, the IMF Resident Representative to Cambodia**
- Mr. Arnaud de Villepoix, the IMF Advisor to the National Bank of Cambodia**
- Excellencies, ladies and gentlemen, speakers, and participants!**

Today, I have the great pleasure to attend the closing ceremony of the 2nd Kulen Fundamental Course on Leadership with Excellencies, Ladies and Gentlemen, Speakers, and all participants. Overall, I highly appreciate the success of the 2nd Kulen Fundamental Course on Leadership. I believe that all of you have gained new ideas, theoretical concepts and practical knowledge about leaderships and will utilize the knowledge and experiences that obtained from this course to develop their respective competencies as well as to contribute into your careers to further building and developing our National Bank of Cambodia in a more safe and sound manner.

In the meantime, I would like to thank Dr. Faisal Ahmed, the IMF Resident Representative to Cambodia; Mr. Arnaud de Villepoix, IMF Advisor to the National Bank of Cambodia; Mr. Moon Hyung Lee, BOK Advisor to the National Bank of Cambodia; Deputy Governors and resource speakers for their invaluable time to share their knowledge and experiences with our participants. These contributions are necessary inputs for our staff to creatively perform their day-to-day businesses.

According to the Report by Mr. Thai Saphear, I have noticed that this course was smoothly conducted, and our participants have gained a great deal of insights into the basic concept of leadership; the missions and the visions of the National Bank of Cambodia and her contribution to the national economic growth; communication skills with the top management; and the effectiveness-and-efficiency of individual and team work. I would like to congratulate



you all on your efforts and achievements in the course. The knowledge will be important sources and means for successful accomplishments in your career and daily lives.

Excellencies, ladies and gentlemen,

Taking this opportunity, I would like to inform you that the 2nd Kulen Fundamental Course on Leadership is organized as several central banks in the regions are also developing leadership competencies of their staff to be successors and guardians, with strong commitments and responsibilities to serve the interest of their institutions.

This is the ground Samdech Akka Moha Sena Padei Techo Hun Sen, Prime Minister of the Kingdom of Cambodia, has been focusing on developing “**Human Resource**”, a high priority factor to sustain economic growth in Cambodia in the present and also in the future, especially, to become a high-income economy in 2030 and a developed country in 2050.

In this regard, I believe that “**the development of human resource is the key to address all social and economic issues**”. In the age of “knowledge based economy” and “information technology”, a nation’s competitive advantage mainly relies on human resources with broad knowledge and know-how, creativity, and specific expertise. We must highly value education, research and development as they will be necessary to develop all sectors; equally accelerate Cambodia integration into the region and the world and obtain a growth which is based on comparative advantage in both capital and labor.

Within these years, we have done our utmost efforts to train and develop our staff from various business units in all pictures both in-house training and overseas; however, our continuous efforts, human resource in the National Bank of Cambodia is still limited, compared to our growing workload. Remarkable this year, there are eight officials from the National Bank of Cambodia winning scholarships to study in Japan, the U.S. and Australia. Meanwhile, eleven officers have graduated their Master’s Degree and returned to work. In August 2014, the Board of the National Bank of Cambodia has decided to establish the Payment System Department under the General Directorate of Central Banking. The establishment of this Department is to respond to the rapid progress of payment and settlement system, to ease interbank operations and securities settlement as well as to prepare for the integration of the National Payment System into the ASEAN Payment and Settlement System, supporting the ASEAN Economic Integration 2015. At the same time, we have also improved the structure of the Printing House Department and the organizational work so as to strengthen and smoothen its operations. These improvements reflect the growing development of the operations in the National Bank of Cambodia, technological advancement, and the needs for the improvement of human resources. This establishment is



a significant contribution to promoting the development of human resources to meet the development in labor market.

Such progress needs to be supported by potential and skilled labor and also job division in favor of stronger and more efficient central banking operations. The building of human resources is the key to ensure institutional sustainability and development of the country. Therefore, human resource development is a constant endeavor in order to ensure the sustainability of our work. So far, we have been training our staff in specialized skills such as supervision, audits, accounting, monetary policy management, economic analysis and international reserve management etc. in the form of in-house trainings, E-learning with the FSI Connect of the Bank for International Settlements (BIS), and oversea trainings by the SEACEN Centre, to expand the competencies of our staff in line with the global and regional economic development, while Cambodia is preparing herself for the integration into the region and the world.

With our previous and ongoing efforts, I believe that the National Bank of Cambodia will be able to obtain further achievements in terms of both quantity and quality, which is a crucial input for her long-term vision, that is, to strengthen the National Bank of Cambodia, which is our monetary authority, to preserve our national identity in the region, and especially, to retain the resilience of the National Bank of Cambodia to contribute to social and political stability, security, social order, long-term economic growth, higher living standard and poverty reduction, patriotism, highly civilized and educated people, and prosperous lifestyle in the society and families with a high reputation in the international arena.

Excellencies, ladies and gentlemen,

To sum up, in order to maintain job sustainability of an institution and to ensure its safe, productive, and efficient operations, we need competent human resources, with technical competencies and soft skills to manage the institution to achieve goals. Human resource is a scarce resource! One question is raised: how do we manage and allocate our human resources to meet the desired objectives? The answers are multiple, but I would like to draw your attention to consider on the quality and effectiveness, responsibility, commitment and their contribution to the institution. During these years, we have trained many of our officials to become qualified in this way. Some have been assigned to take on core duties and tasks in various departments and units, and have continuously achieved remarkable outcomes. Understanding the importance of human resources and successors' training in the National Bank of Cambodia for the time being and in the future, I would like to request training committee, especially the Personnel Department, to continue to organize this particular course and the Bakong Course on Banking Supervision every year in order to help our young leaders



to understand more about the roles of the National Bank of Cambodia as a supervisory authority of banking and financial institutions, new changes in the international financial architecture, and new principles of the Basel Committee.

To conclude, I would like to convey a message to you that, in addition to your core knowledge, in order to have a better successful life and work, you must have moral and virtue, patience and honesty, and tightly respect work discipline, which are all necessary factors to get success. I do hope that you will utilize this knowledge effectively in order for yourself to become solid pillars, protectors, and competent successors of the National Bank of Cambodia.

Last but not least, I would like to wish Excellencies, resource speakers, and all participants, good health and success in all your endeavors.

I now declare the closing of the 2nd Kulen Fundamental Course on Leadership.

Thank you!



ព្រះរាជាណាចក្រកម្ពុជា
ជាតិ សាសនា ព្រះមហាក្សត្រ

ធនាគារជាតិ នៃ កម្ពុជា

លេខ.....

សន្ទនា

ឯកឧត្តម ជា ចាន់តូ ទេសាភិបាលធនាគារជាតិនៃកម្ពុជា ថ្លែងក្នុងឱកាសបើកបរវេសនកាលឆ្នាំសិក្សា ២០១៤-២០១៥ និងសម្ពោធអគារសិក្សានិងសមិទ្ធផលនានា នៅវិទ្យាល័យរស្មីសោភ័ណ ស្រុកស្ទោង ថ្ងៃទី១ ខែវិច្ឆិកា ឆ្នាំ២០១៤



ជាបឋម ខ្ញុំព្រះករុណាខ្ញុំ ៖

- សូមក្រាបថ្វាយបង្គំព្រះថេរានុគ្រោះគ្រប់ព្រះអង្គជាទីសក្ការៈ
- ឯកឧត្តម លោកជំទាវ លោក លោកស្រី អាជ្ញាធរដែនដី
- លោកគ្រូ អ្នកគ្រូ និងក្មួយៗសិស្សានុសិស្សទាំងអស់ជាទីមេត្រី!

ថ្ងៃនេះ ខ្ញុំព្រះករុណាខ្ញុំមានសេចក្តីសោមនស្សរីករាយ ដែលបានមកចូលរួមក្នុងពិធីបើកបរវេសន- កាល ឆ្នាំសិក្សាថ្មី ២០១៤-២០១៥ និងសម្ពោធអគារសិក្សានិងសមិទ្ធផលនានានៅវិទ្យាល័យរស្មីសោភ័ណ ជាមួយព្រះថេរានុគ្រោះគ្រប់ព្រះអង្គ ឯកឧត្តម លោកជំទាវ លោក លោកស្រី លោកគ្រូ អ្នកគ្រូ និង ក្មួយៗសិស្សានុសិស្សនាពេលនេះ ។ នៅថ្ងៃទី១ ខែវិច្ឆិកា ឆ្នាំ ២០១៤នេះ គឺជាទិវាដ៏សំខាន់មួយ សម្រាប់វិស័យអប់រំនៃព្រះរាជាណាចក្រកម្ពុជាយើង គឺជាថ្ងៃបើកបរវេសនកាលឆ្នាំសិក្សាថ្មី២០១៤- ២០១៥ ក៏ដូចជាថ្ងៃបើកទំព័រឆ្នាំសិក្សាសម្រាប់សិស្សានុសិស្ស ជាកុលបុត្រកុលធីតាជាទីស្រឡាញ់របស់យើងគ្រប់គ្នានិងជាថ្ងៃដំបូងនៃជីវិតរៀនសូត្ររបស់កុមារដែលទើបដល់វ័យត្រូវចូលរៀន ហើយ ថ្ងៃនេះ យើងក៏សម្ពោធអគារសិក្សាថ្មី១ខ្នងនិងសមិទ្ធផលនានានៅវិទ្យាល័យរស្មីសោភ័ណ ទន្ទឹម ពេលជាមួយគ្នាផងដែរ ។

តាមរយៈរបាយការណ៍លោកអភិបាលស្រុក ខ្ញុំសូមវាយតម្លៃយ៉ាងខ្ពស់ និងអបអរសាទរយ៉ាងខ្លាំងចំពោះសមិទ្ធផលអភិវឌ្ឍន៍ចម្រើននៅក្នុងស្រុកស្ទោងទាំងមូល ជាពិសេស ក្នុងឱកាសបើកបរវេសនកាលឆ្នាំសិក្សាថ្មី ២០១៤-២០១៥ នេះ យើងសម្ពោធអគារសិក្សាថ្មី ១ខ្នង និងសមិទ្ធផលផ្សេងៗបន្ថែមទៀត ។ នេះជាសមិទ្ធផលថ្មីមួយសម្រាប់វិទ្យាល័យរស្មីសោភ័ណនាពេលនេះ ។ សមិទ្ធផលនេះ កើតឡើងដោយស្មារតីនៃកម្លាំងសាមគ្គីគ្នាជាប្រពៃណីប្រកបដោយសទ្ធាជ្រះថ្លារបស់បងប្អូនទាំងអស់គ្នា ។ សមិទ្ធផលនេះ នឹងជួយ រួមចំណែកលើកកម្ពស់វិស័យអប់រំជាតិ ស្របតាមផែនការយុទ្ធសាស្ត្រវិស័យអប់រំឆ្នាំ២០១៤-២០១៨ ដោយផ្អែកលើទស្សនាទាន និងចក្ខុវិស័យវែងឆ្ងាយនៃយុទ្ធសាស្ត្រចតុកោណដំណាក់កាលទី៣ របស់រាជរដ្ឋាភិបាល ។ ខ្ញុំសូមថ្លែង



អំណរគុណយ៉ាងជ្រាលជ្រៅចំពោះ ឯកឧត្តម លោកជំទាវ លោក លោកស្រី ជាសប្បុរសជនមកពី ក្នុងនិងក្រៅប្រទេស អាជ្ញាធរមានសមត្ថកិច្ចគ្រប់លំដាប់ថ្នាក់ មន្ទីរអប់រំយុវជននិងកីឡា លោកនាយក លោកគ្រូ អ្នកគ្រូ និងដៃគូអភិវឌ្ឍន៍នានា ដែលបានផ្តល់កិច្ចសហប្រតិបត្តិការល្អ និងរួមសាមគ្គីគ្នា កសាងអគារសិក្សានេះ ឡើងសម្រាប់បម្រើវិស័យអប់រំនៅកម្ពុជា ។ ខ្ញុំសូមឲ្យបន្តស្មារតីសាមគ្គីគ្នាជា ប្រពៃណីនេះទៀត ដើម្បីរួមចំណែកលើកកម្ពស់ការអប់រំ និងអភិវឌ្ឍប្រទេសជាតិមាតុភូមិយើង ។

- ឯកឧត្តម លោកជំទាវ លោក លោកស្រី
- លោកគ្រូ អ្នកគ្រូ និងក្មួយៗសិស្សានុសិស្សទាំងអស់ជាទីមេត្រី!

ឆ្លៀតក្នុងឱកាសនៃអង្គពិធីអបអរសាទរទិវាដ៏មានអត្ថន័យយ៉ាងជ្រាលជ្រៅនេះ ខ្ញុំសូមសម្តែង នូវមនោសញ្ចេតនារីករាយអំពីឆន្ទៈនិងបុព្វហេតុក្នុងការលើកកម្ពស់វិស័យអប់រំ ពិសេសការជំរុញឲ្យ កុមារបានចូលរៀនសូត្រគ្រប់ៗគ្នា ។ ពិតណាស់ថា ការសិក្សារៀនសូត្រ គឺមានសារៈសំខាន់ណាស់ សម្រាប់ជីវិតមនុស្សម្នាក់ៗ ហើយជាការងារមួយគ្មានទីបញ្ចប់សម្រាប់កសាងបានធនធានមនុស្ស ប្រកបដោយគុណភាព និងសមត្ថភាពខ្ពស់ដែលនឹងធានាបានដល់ការអភិវឌ្ឍលើគ្រប់វិស័យរបស់ សង្គមជាតិយើង ។

ក្នុងស្មារតីនេះ ខ្ញុំនៅតែយល់ថា “ការអប់រំល្អ គឺជាកូនសោសម្រាប់ដោះស្រាយនូវ រាល់ បញ្ហាសង្គម និងសេដ្ឋកិច្ចជាតិ” ។ នៅក្នុងយុគសម័យសេដ្ឋកិច្ចពុទ្ធិ និងបច្ចេកវិទ្យាព័ត៌មាននេះ ឧត្តមភាពប្រកួតប្រជែងរបស់ប្រជាជាតិមួយ នឹងអាស្រ័យជាសំខាន់លើកត្តាធនធានមនុស្សដែល មានចំណេះដឹង ចំណេះធ្វើទូលំទូលាយ មានភាពច្នៃប្រឌិតនិងមានជំនាញច្បាស់លាស់ ។ យើងត្រូវ ឲ្យតម្លៃខ្ពស់ទៅលើការសិក្សារៀនសូត្រពីព្រោះថា កិច្ចការនេះនឹងជួយអភិវឌ្ឍបានលើគ្រប់វិស័យ និងជួយពន្លឿនសមាហរណកម្មកម្ពុជាឲ្យប្រកបដោយស្មើភាព និងស្មើសិទ្ធិក្នុងតំបន់ និងពិភពលោក និងសម្រេចបានយ៉ាងពិតប្រាកដនូវកំណើនសេដ្ឋកិច្ចមួយ ដែលពឹងផ្អែកលើចំណេះដឹង និងធានា បាននូវឧត្តមភាព ដណ្តើមឈ្នះរបស់ប្រទេសជាតិយើង ផងដែរ ។

ប្រការនេះ ទើបតម្រូវឲ្យរាជរដ្ឋាភិបាលបន្តផ្តោតការយកចិត្តទុកដាក់កាន់តែខ្លាំងឡើងៗ ទៅ លើការអភិវឌ្ឍ “មូលធនមនុស្ស” ដែលជាកត្តាមុតស្រួចក្នុងការជួយទ្រទ្រង់ដល់កំណើនសេដ្ឋកិច្ច កម្ពុជាទាំងក្នុងពេលចំពោះមុខទាំងសម្រាប់អនាគត ជាពិសេស ក្នុងពេលដែលកម្ពុជាមានចក្ខុវិស័យ ចង់ក្លាយទៅជាប្រទេសមានចំណូលមធ្យមកម្រិតខ្ពស់នៅឆ្នាំ ២០៣០ និងជាប្រទេសអភិវឌ្ឍន៍នៅឆ្នាំ ២០៥០ ។

ជាមួយគ្នានេះ ខ្ញុំក៏សូមសម្តែងនូវការកោតសរសើរ និងថ្លែងអំណរគុណចំពោះលោកគ្រូ អ្នក គ្រូ បុគ្គលិកអប់រំគ្រប់លំដាប់ថ្នាក់ មាតាបិតា អាណាព្យាបាល អាជ្ញាធរដែនដី សប្បុរសជនក្នុង និង ក្រៅប្រទេស ព្រមទាំងដៃគូអភិវឌ្ឍន៍ទាំងអស់ដែលបានខិតខំប្រឹងប្រែងរួមចំណែកទាំងកម្លាំងកាយ ទាំងកម្លាំងចិត្ត ទាំងធនធានសម្រាប់ជួយជ្រោមជ្រែងដល់គ្រប់សកម្មភាព ដើម្បីបុព្វហេតុ កសាង និង អភិវឌ្ឍវិស័យអប់រំនៅកម្ពុជាឲ្យមានដំណើរការប្រកបដោយជោគជ័យ ក្នុងរយៈកាល កន្លងមកនេះ ។ ក្នុងនោះ លោកគ្រូ អ្នកគ្រូ បានខិតខំអស់ពី លទ្ធភាពឈរលើមនសិការវិជ្ជាជីវៈ ប្រកបដោយសេចក្តី



ថ្លៃថ្នូរ មានគំនិតច្នៃប្រឌិត គោរពវិន័យ ស្របតាមក្រមសីលធម៌វិជ្ជាជីវៈគ្រូបង្រៀន ។ ហើយខ្ញុំសូមសម្តែងនូវការអបអរសាទរ និងលើកទឹកចិត្តខ្ពស់ចំពោះក្លាយៗសិស្សានុសិស្សទាំងអស់ ទាំងសិស្សទើបនឹងចូលរៀនថ្មីទាំងសិស្សចាស់នៅគ្រប់ភូមិសិក្សា ហើយខ្ញុំសូម ប្រកាសគាំទ្រជាឱ្យរីកចំពោះថ្ងៃបើកបរវេសនកាលឆ្នាំសិក្សាថ្មី ២០១៤-២០១៥ ។

តាមរយៈកិច្ចខិតខំប្រឹងប្រែងរួមគ្នាកន្លងមក និងនៅពេលនេះយើងបង្កើតបាននូវសមិទ្ធផលដ៏ធំធេងសម្រាប់ប្រទេសជាតិ និងជាប្រភពមិនចេះរីងស្ងួតដល់ការងារអភិវឌ្ឍន៍សង្គមសេដ្ឋកិច្ចជាតិ នាពេលបច្ចុប្បន្ននិងតទៅអនាគត ។ សមិទ្ធផលទាំងនេះ គឺជាមោទនភាពរបស់យើងទាំងអស់គ្នាខណៈដែលកម្ពុជាខ្លួនឯងអាចធ្វើបាន ដោយចាប់ផ្តើមពីបាតដៃទទេរហូតអាចបង្កើតបានជាប្រវត្តិសាស្ត្រថ្មីមួយនៃវិស័យអប់រំជាតិរបស់យើងនៅពេលនេះ ។ ដូច្នេះ យើងត្រូវបន្តចូលរួមទាំងអស់គ្នាដើម្បីអភិវឌ្ឍវិស័យអប់រំរបស់យើងឲ្យកាន់តែរីកលូតលាស់បន្ថែមទៀត។ ក្នុងនោះ រាជរដ្ឋាភិបាលប្តេជ្ញាបំពេញនូវបណ្តាចំណុចសេសសល់ និងបន្តខិតខំពុះពារដោះស្រាយសំណូមពរនានា ក្នុងបុព្វហេតុលើកកម្ពស់វិស័យអប់រំនេះ ឲ្យប្រកបដោយគុណភាព និងប្រសិទ្ធភាព ស្របតាមនិន្នាការរីកចម្រើន និងបទដ្ឋាននៃវិស័យអប់រំទាំងក្នុងកម្រិតតំបន់និងពិភពលោក ។

ជាការពិត បញ្ហាប្រឈមនៃវិស័យអប់រំដែលត្រូវដោះស្រាយជាបន្តបន្ទាប់នោះគឺគុណភាពអប់រំ ដោយត្រូវធានាឲ្យមានគុណភាពរវាងការពង្រឹងគុណភាព និងការពង្រីកបរិមាណ។ ទន្ទឹមនេះការពង្រីកបរិមាណនេះគឺតម្រូវឲ្យមានការបង្កើនចំនួនសាលារៀន គ្រូបង្រៀន និងមូលដ្ឋានសម្ភារៈថែមទៀត ដើម្បីដោះស្រាយកំណើនសិស្ស-និស្សិត ដែលកាន់តែកើនឡើងជារៀងរាល់ឆ្នាំ ។ ដោយឡែក ការពង្រឹងគុណភាព គឺយើងត្រូវបន្តផ្តោតការយកចិត្តទុកដាក់ និងលើកទឹកចិត្តដល់ការបំពេញការងារ របស់បុគ្គលិកអប់រំ ការពង្រីកបច្ចេកទេស គរុកោសល្យការធ្វើវិក្រិតការគ្រូបង្រៀន ការផ្លាស់ប្តូរបទពិសោធន៍ ព្រមទាំងការពង្រឹងការពិនិត្យតាមដាននិងវាយតម្លៃការងារនៅគ្រប់លំដាប់ថ្នាក់ ដើម្បីសម្រេចឲ្យបាននូវការអប់រំ បឋមសិក្សាជាសកល ។

ក្នុងការអនុវត្តស្មារតីនេះ យើងត្រូវប្រើកម្លាំងសរុប ដើម្បីរួមគ្នាគាំទ្រលើកកម្ពស់វិស័យអប់រំជាតិរបស់យើង ដោយមិនត្រូវទុកឲ្យកូនចៅយើងណាម្នាក់ស្ថិតនៅក្រៅសេវាអប់រំ និងត្រូវបង្កើនសក្តានុពលឲ្យកូនចៅរបស់យើងជំនាន់ក្រោយ ឲ្យក្លាយទៅជាមនុស្សដែលមានសមត្ថភាព និងមានជំនាញគ្រប់ៗគ្នានៅពេលអនាគតសម្រាប់អភិវឌ្ឍមាតុភូមិយើង ។

- ឯកឧត្តម លោកជំទាវ លោក លោកស្រី
- លោកគ្រូ អ្នកគ្រូ និងក្លាយៗសិស្សានុសិស្សទាំងអស់ជាទីមេត្រី!

ដើម្បីសម្រេចគោលដៅដូចបានលើកឡើងខាងលើ យើងនៅមានកិច្ចការជាច្រើនទៀតដែលត្រូវបន្តធ្វើក្នុងឆ្នាំសិក្សាថ្មី២០១៤-២០១៥ នេះ ក្នុងនោះត្រូវបន្តផ្តោតការយកចិត្តទុកដាក់ដល់ការប្រមូលកុមារឲ្យបានចូលរៀនគ្រប់ៗគ្នា ទោះបីជាពួកគេស្ថិតនៅទីណា រស់ក្នុងស្ថានភាពបែបណាក៏ដោយ ពោលគឺត្រូវទៅឲ្យដល់កន្លែងណាដែលយើងទៅមិនទាន់ដល់ ពិសេស តំបន់ដាច់ស្រយាល និងតំបន់ព្រំដែន ដែលជួបការលំបាក ដោយអនុវត្តពាក្យស្លោក "សាលារៀនស្វែងរកកុមារ" ដោយ



ខិតខំកសាងសាលារៀនឲ្យកាន់តែខិតជិតទីលំនៅរបស់សិស្សានុសិស្ស ។ កិច្ចការនេះ ជាជំហាន ថ្មីបន្ថែមទៀត ដែលនឹងបង្កលក្ខណៈងាយស្រួលដល់កុមារ ដើម្បីទទួលបានការអប់រំប្រកបដោយ សមធម៌និងជំរុញឲ្យមានការចូលរួមពីគ្រប់ភាគីពាក់ព័ន្ធ ជាពិសេស មាតាបិតា អាណាព្យាបាលសិស្ស ក្នុងការបង្កើតបរិស្ថានរៀនសូត្រដល់សិស្សានុសិស្សប្រកបដោយសុភាព ទាំងផ្លូវកាយនិងផ្លូវចិត្ត ។ ក្នុងនោះដែរ យើងនឹងបន្តខិតខំបញ្ជូនសិស្ស-និស្សិតឲ្យទៅចូលរួមប្រឡងប្រជែងថ្នាក់តំបន់ និង អន្តរជាតិ លើមុខវិជ្ជានានាដូចជា គណិតវិទ្យា រូបវិទ្យាជាដើម ដើម្បីលើកទឹកចិត្តពួកគេឲ្យមានក្តី ស្រមៃក្លាយជាអ្នកវិទ្យាសាស្ត្រវ័យក្មេង និងនាំមកនូវមេដាយជូនដល់ប្រទេសជាតិផងដែរ ។

បច្ចុប្បន្ន រាជរដ្ឋាភិបាល ដែលមានសម្តេចតេជោ ជានាយករដ្ឋមន្ត្រី បាននិងកំពុងយកចិត្តទុក ដាក់ខ្ពស់ទៅលើវិស័យអប់រំ ដែលជាវិស័យអាទិភាពមួយដ៏សំខាន់ ដោយហេតុថា វិស័យនេះគឺជាឆ្លឹង ខ្ពង សម្រាប់ទ្រទ្រង់ការអភិវឌ្ឍសេដ្ឋកិច្ចជាតិ ព្រមទាំងការអភិវឌ្ឍវិស័យដទៃទៀត ។ ថ្មីៗនេះ ខ្ញុំ សង្កេតឃើញថា វិស័យអប់រំទាំងមូលមានការរីកចម្រើនជាបន្តបន្ទាប់គួរឲ្យកត់សម្គាល់ ទាំងបរិមាណ និងគុណភាព រួមមានការរីកដុះដាលយ៉ាងខ្លាំងនៃសាលារៀនចំណេះទូទៅ គ្រឹះស្ថានឧត្តមសិក្សា និងចំនួនសិស្ស-និស្សិតចុះឈ្មោះចូលរៀននៅគ្រប់ភូមិសិក្សា ទាំងផ្នែកសាធារណៈ និងឯកជន ដែល នេះ គឺជាមូលដ្ឋានគ្រឹះដ៏ចាំបាច់សម្រាប់ឈាន ទៅពង្រឹងគុណភាពអប់រំឲ្យកាន់តែប្រសើរឡើងថែម ទៀត ។ ជោគជ័យនេះ គឺជាការរួមចំណែក យ៉ាងសំខាន់ដល់ការលើកកម្ពស់ការអភិវឌ្ឍធនធានមនុស្ស ឲ្យឆ្លើយតបទៅនឹងទីផ្សារការងារ ។ ជាលទ្ធផល សូចនាករសំខាន់ៗក្នុងវិស័យអប់រំត្រូវបានកែលម្អ ក្នុងនោះ រួមមាន ១)- ចំនួនសាលាបឋមសិក្សារដ្ឋ មានសរុប ៧.២៣៦ នៅឆ្នាំ២០១៣ គឺកើនឡើង ចំនួន ៣២៦ ក្នុងឆ្នាំ២០១២ ២)- អនុវិទ្យាល័យរដ្ឋមានចំនួន ១.២៧៩ នៅឆ្នាំ២០១៣ កើនឡើង ចំនួន ៦៥ ក្នុងឆ្នាំ២០១២ ៣)- វិទ្យាល័យរដ្ឋនៅឆ្នាំ២០១៣ មានចំនួន ៥៣១ គឺកើនឡើង ចំនួន ៩៨ ក្នុង ឆ្នាំ២០១២ ៤)- នៅឆ្នាំ២០១២ គ្រឹះស្ថានឧត្តមសិក្សារដ្ឋមានចំនួន ៣៩ និងគ្រឹះស្ថានឧត្តមសិក្សា ឯកជន មានចំនួន៦៦ ដែលក្នុងនេះចំនួននិស្សិតសិក្សានៅគ្រឹះស្ថានឧត្តមសិក្សានៅឆ្នាំសិក្សា២០១៣- ២០១៤ មានចំនួនជាង ២៧ម៉ឺននាក់ និង ៥)- គ្រឹះស្ថានបណ្តុះបណ្តាលបច្ចេកទេស និងវិជ្ជាជីវៈសរុប ទាំងអស់មានចំនួន ៣៣១ គិតត្រឹមឆ្នាំ២០១២ ពោលគឺរបស់រដ្ឋចំនួន៥៥ របស់ ឯកជនចំនួន ២២៧ និងរបស់អង្គការមិនមែនរដ្ឋាភិបាលចំនួន៤៩ ។

ឈរលើកិច្ចខិតខំប្រឹងប្រែងនាពេលកន្លងមក និងកិច្ចខិតខំប្រឹងប្រែងច្រើនបន្ថែមទៀតរបស់ យើងទាំងអស់គ្នា ខ្ញុំព្រះករុណាខ្ញុំមានសង្ឃឹមយ៉ាងមុតមាំថា កម្ពុជានឹងអាចសម្រេចបាននូវសមិទ្ធផលថ្មីៗច្រើនទៀត ទាំងបរិមាណនិងគុណភាព ដែលជាធាតុផ្សំដ៏ចាំបាច់សម្រាប់សម្រេចបាននូវ ចក្ខុវិស័យរយៈពេលវែងរបស់ខ្លួន គឺកសាងសង្គមកម្ពុជាមួយដែលមានសន្តិភាព ស្ថិរភាពនយោបាយ សន្តិសុខ សណ្តាប់ធ្នាប់សង្គម កំណើនសេដ្ឋកិច្ចរយៈពេលវែង ការអភិវឌ្ឍប្រកបដោយចីរភាព និង សមធម៌ ការកែលម្អជីវភាពនិងការកាត់បន្ថយភាពក្រីក្ររបស់ប្រជាជន ការការពារបរិស្ថាន ការលើក ស្ទួយវប្បធម៌និងអត្តសញ្ញាណជាតិ ជាមួយនឹងការគោរពយ៉ាងខ្ជាប់ខ្ជួននូវគោលការណ៍ប្រជាធិបតេយ្យ សេរីពហុបក្ស ព្រមទាំងការគោរពសិទ្ធិ និងសេចក្តីថ្លៃថ្នូររបស់មនុស្ស និងមានមនសិកាផ្សារភ្ជាប់គ្នា



មានប្រជាជនប្រកបដោយចំណេះដឹងខ្ពស់ និងវប្បធម៌ជ្រៅជ្រះ មានជីវភាពសមរម្យនិងមានការរស់នៅប្រកបដោយសុខដុមរមនា ទាំងក្នុងសង្គមជាតិ ទាំងក្នុងក្រុមគ្រួសារ ព្រមទាំងមានកិត្យានុភាពខ្ពស់ លើឆាកអន្តរជាតិ ក្នុងឋានៈជាសមាជិកពេញសិទ្ធិនិងស្មើសិទ្ធិនៅក្នុងសហគមន៍អន្តរជាតិ ។

- ឯកឧត្តម លោកជំទាវ លោក លោកស្រី
- លោកគ្រូ អ្នកគ្រូ និងក្មួយៗសិស្សានុសិស្សទាំងអស់ជាទីមេត្រី!

ក្នុងឱកាសបើកបរសេនកាលឆ្នាំសិក្សាថ្មីនេះ ខ្ញុំព្រះករុណាខ្ញុំក៏សូមភ្ជាប់ជាមួយផងដែរអំពី “ទិវាគ្រូបង្រៀន” ដែលត្រូវបានប្រារព្ធឡើងនៅថ្ងៃទី៥ ខែតុលា ជារៀងរាល់ឆ្នាំ ។ ទិវានេះ បានលើកឡើងថា “គ្រូបង្រៀនគឺជាឪពុកម្តាយទី២ របស់យើង” ហើយសិស្សគ្រប់វ័យទាំងអស់មិនថា គ្រូហស្ត ឬបុព្វជិត គប្បីប្រកាន់ខ្ជាប់នូវកត្តាធម៌ តាមរយៈការតបស្នងសងគុណដោយប្រការផ្សេងៗ ដែលជាប្រពៃណីដ៏ល្អផ្ទៃផងរបស់ខ្មែរយើងតាំងពីបុរាណកាលមក ។ **ទិវាគ្រូបង្រៀននេះ** បានផ្តួចផ្តើមបង្កើតឡើងតាំងពីឆ្នាំ១៩៩៧ ដោយសម្តេចអគ្គមហាសេនាបតីតេជោ ហ៊ុន សែន នាយករដ្ឋមន្ត្រីនៃព្រះរាជាណាចក្រកម្ពុជា ក្នុងគោលបំណងបំផុសឡើងវិញនូវវប្បធម៌ និងប្រពៃណីនៃការរំលឹកនូវគុណប្រការដ៏ថ្លៃថ្លារបស់គ្រូបង្រៀនដែលបាន និងកំពុងបំពេញការងារជាអ្នកអប់រំ ឬជានិរុត្តន៍ជនដែលពួកគាត់ជារៀមច្បងក្នុងការកសាង និងការអភិវឌ្ឍជាតិមាតុភូមិលើគ្រប់វិស័យ មិនខ្លាចនឿយហត់ក្នុងការបង្រៀន ការពារថែរក្សា វប្បធម៌ អក្សរសាស្ត្រ ភាសា ប្រពៃណីទំនៀមទម្លាប់ដ៏សម្បូរបែប និងពង្សាវតាររបស់ខ្មែរ សម្រាប់ជាឧត្តមប្រយោជន៍នៃសង្គមជាតិរបស់យើងតរៀងមក ។ ចំពោះមុខខ្ញុំព្រះករុណា ខ្ញុំក៏សូមឧទ្ទិសឲ្យ **ទិវាគ្រូបង្រៀនថ្ងៃទី៥ ខែតុលា** នេះ ស្ថិតនៅជាអមតៈក្នុងបេះដូងរបស់សិស្សានុសិស្សគ្រប់វ័យ គ្រប់ជំនាន់ និងគ្រប់សម័យកាលតរៀងទៅ ។

ជាមួយគ្នានេះ ខ្ញុំក៏សូមផ្តាំទៅក្មួយៗសិស្សានុសិស្ស និងយុវជន-យុវនារីទាំងអស់ថា បើស្រឡាញ់ខ្លួននិងស្រឡាញ់ឪពុកម្តាយត្រូវជៀសឲ្យឆ្ងាយពីគ្រឿងញៀន ត្រូវមានការទទួលខុសត្រូវចំពោះខ្លួនឯង ចំពោះមិត្តភក្តិ និងសង្គម ត្រូវចេះណែនាំគ្នាទៅវិញទៅមកអំពីគ្រោះថ្នាក់នៃការប្រើគ្រឿងញៀន ហើយត្រូវបដិសេធចំពោះគ្រឿងញៀនគ្រប់ប្រភេទ ។ ទន្ទឹមនឹងនេះ ចូរក្មួយៗប្រតិបត្តិច្បាប់ចរាចរណ៍ឲ្យបានខ្ជាប់ខ្ជួន ដោយត្រូវចេះយោគយល់និងមានអធ្យាស្រ័យគ្នា ដើម្បីធានាសុវត្ថិភាពផ្ទាល់ខ្លួននិងអ្នកដទៃ ។ យើងទាំងអស់គ្នាត្រូវធ្វើឲ្យបាននូវពាក្យស្លោកថា **“ថ្ងៃនេះ និងថ្ងៃស្អែក កុំឲ្យមានគ្រោះថ្នាក់ចរាចរណ៍”** ។

ដើម្បីរួមចំណែកលើកកម្ពស់ និងបង្កើនមូលដ្ឋានចំណេះដឹងរបស់ក្មួយៗបន្ថែមទៀត ក្នុងឱកាសបើកបរសេនកាលថ្មីនេះ ខ្ញុំសូមឲ្យក្មួយៗសិស្សានុសិស្សត្រូវប្រកាន់ខ្ជាប់នូវព្រះពុទ្ធិឱវាទទាំងបួនប្រការ គឺ **សុ ចិ បុ លិ** ។ **សុ** មានន័យថា ត្រូវខិតខំត្រងត្រាប់ស្តាប់ **ចិ** : ត្រូវចេះគិតគូរពីហេតុផល **បុ** : ត្រូវចេះសួរដេញដោលរកខុសត្រូវនិង **លិ** : ត្រូវចេះកត់ត្រាទុក នូវអ្វីដែលមានសារៈប្រយោជន៍ចំពោះខ្លួននៅពេលអនាគត ។ បុគ្គលទាំងឡាយណាដែលប្រកាន់ខ្ជាប់នូវអង្គទាំងបួនខាងលើនេះ គឺជាបុគ្គលដែលសម្បូរទៅដោយពុទ្ធិក្នុងការគ្រប់គ្រងជីវិត និងដោះស្រាយការងាររបស់ខ្លួនប្រកបដោយជោគជ័យ ។



ខ្ញុំក៏សូមស្នើសុំឲ្យមាតាបិតា ឬអ្នកអាណាព្យាបាលសិស្ស សហគមន៍និងអាជ្ញាធរដែនដីគ្រប់លំដាប់ថ្នាក់ត្រូវរួមចំណែកឲ្យបានខ្លាំងក្លា ដើម្បីធានានិងរក្សាឲ្យបាននូវការអនុវត្តគោលនយោបាយ “ភូមិ-ឃុំមានសុវត្ថិភាព” ហើយចូលរួមយ៉ាងសកម្មក្នុងការជួយអប់រំកូនចៅ ទាំងផ្នែកសុខភាព ចំណេះដឹងនិងសីលធម៌ ដើម្បីបន្តលើកកម្ពស់កិត្តិយសសង្គមជាតិឲ្យស័ក្តិសមជាប្រជាជនដែលមាន ឈាមជ័រតភ្ជាប់គ្នាពីសម័យអង្គរជ័ររុងរឿងនៃយើង ។

ជាថ្មីម្តងទៀត ខ្ញុំព្រះករុណាខ្ញុំសូមថ្លែងអំណរគុណចំពោះព្រះតេជគុណ ព្រះសង្ឃគ្រប់ព្រះ អង្គ សូមអរគុណចំពោះលោកគ្រូ អ្នកគ្រូ បុគ្គលិកអប់រំទាំងអស់នៅខេត្តកំពង់ធំទាំងមូល ជាពិសេស នៅស្រុកស្លោងយើងនេះ ព្រមទាំងដៃគូអភិវឌ្ឍន៍អង្គការជាតិ-អន្តរជាតិនិងសប្បុរសជននានា ដែល តែងតែបានរួមចំណែកក្នុងការស្តារកសាង និងអភិវឌ្ឍវិស័យអប់រំនៅកម្ពុជាឲ្យមានដំណើរការរីក ចម្រើនគួរជាទីមោទនៈក្នុងរយៈកាលកន្លងមកនេះ ។ ទន្ទឹមនឹងនេះ ខ្ញុំព្រះករុណាខ្ញុំក៏សូមអំពាវនាវ ដល់លោកគ្រូ អ្នកគ្រូ សប្បុរសជន សូមបន្តជួយឧបត្ថម្ភគាំទ្រ និងផ្តល់កិច្ចសហការដ៏ល្អតទៅមុខ ទៀត ដើម្បីបុព្វហេតុនៃការអភិវឌ្ឍវិស័យអប់រំបណ្តុះបណ្តាលធនធានមនុស្សរបស់យើង ឲ្យប្រកប ដោយប្រសិទ្ធភាព ។

មុននឹងបញ្ចប់ ខ្ញុំសូមបញ្ជាក់ជាថ្មីម្តងទៀតថា វិស័យអប់រំនៅតែជាវិស័យអាទិភាពក្នុងចំណោម វិស័យអាទិភាពទាំងឡាយសម្រាប់ការអភិវឌ្ឍប្រទេសជាតិ ហើយការសិក្សារៀនសូត្រគឺជាសកម្មភាព ធ្វើឡើងពេញមួយជីវិតសម្រាប់ធានាដល់ការកសាងធនធានមនុស្ស ប្រកបដោយគុណភាព និង មានសមត្ថភាពខ្ពស់ ។ ជាមួយគ្នានេះ ខ្ញុំសូមស្នើសុំឲ្យលោកគ្រូ អ្នកគ្រូ សិស្សានុសិស្ស អាជ្ញាធរមាន សមត្ថកិច្ច មាតាបិតានិងអាណាព្យាបាលសិស្សទាំងអស់ សូមមេត្តាជួយថែរក្សាអគារសិក្សាទាំងនេះ ឲ្យបានគង់វង្សជាប្រយោជន៍សាធារណៈ ដើម្បីប្រើប្រាស់សមិទ្ធផលទាំងនេះឲ្យបានយូរអង្វែង សម្រាប់ កូនចៅជំនាន់ក្រោយរបស់យើងតរៀងទៅ ។

ជាទីបញ្ចប់ ខ្ញុំព្រះករុណាខ្ញុំសូមប្រគេនពរចំពោះព្រះតេជគុណ ព្រះថេរានុត្តរៈគ្រប់ ព្រះអង្គ និងសូមជូនពរ លោក លោកស្រី លោកគ្រូ អ្នកគ្រូ បុគ្គលិកអប់រំ ក្លាយៗសិស្សានុសិស្សទាំងអស់ សូម ប្រកប ដោយពុទ្ធពរទាំងបួនប្រការ គឺ អាយុ វណ្ណៈ សុខៈ ពលៈ កុំបី ឃ្លៀងឃ្លាតឡើយ ។

ខ្ញុំសូមឲ្យបវេសនកាលឆ្នាំសិក្សាថ្មី ២០១៤-២០១៥ នេះ នាំមកនូវសំណាងល្អ និងជោគជ័យ ថ្មីៗដល់សិស្ស និស្សិត លោកគ្រូ អ្នកគ្រូ បុគ្គលិកអប់រំទាំងអស់ និងសូមប្រកាសដាក់ឲ្យប្រើប្រាស់ជា ផ្លូវការនូវអគារសិក្សាថ្មីនៅវិទ្យាល័យរស្មីសោភ័ណ ចាប់ពីពេលនេះតទៅ ទុកជាទ្រព្យសម្បត្តិ សាធារណៈរបស់រដ្ឋ បម្រើក្នុងវិស័យអប់រំជាតិ និងសម្រាប់ឲ្យកូនចៅ បងប្អូនប្រជាជននៅក្នុងស្រុក ស្លោងប្រើប្រាស់!

សូមអរព្រះគុណ និងសូមអរគុណ!



An introduction to OTC Derivative markets

By Hervé Dallerac

IMF General Advisor to the National Bank of Cambodia

I- Introduction

As a very first step, it seems useful to recall what a financial instrument is. It refers generally to any tradable asset, either cash, or evidence of a monetary interest in an entity (ownership or any monetary claim), or a contractual right to receive or deliver cash or another financial instrument.

International Accounting Standard 32 (IAS32) stipulates that a “*financial instrument*” is “*any contract that gives rise to a financial asset of one entity and a financial liability or equity instrument of another entity*”.

Financial instruments can be categorized by form depending on whether they are cash instruments or derivative instruments:

- **Cash instruments** are financial instruments whose value is determined directly. They can be divided themselves into:
 - securities : equities, bonds, shares of UCITS and mutual funds,
 - other cash instruments such as loans and deposits.
- **Derivative instruments** are financial instruments which value derives from the value and characteristics of one or more underlying entities.

So, in Finance, as a matter of principle, a **derivative instrument** is a contract:

- (1) which value derives from the performance of an underlying instrument, referred to as “the *underlying*”, whatever it may be,
- (2) between two parties, that specify the conditions between the parties, particularly the conditions under which payments have to be made :
 - parties’ contractual obligations,
 - definition of the underlying instrument,
 - notional amount (which is the contractual face amount of the underlying instrument that is used to calculate payments to be made on the basis of the change in value of that instrument),
 - way how the resulting value is calculated,
 - date of payment.

The most common underlying assets include:

- interest rates,
 - currencies,
 - bonds,
 - stocks,
 - commodities (oil, gas, gold, copper, corn, rice.....),
 - but also other derivatives.
- (3) which entails a transaction (final or potential) to be fulfilled at a later date. This particular point avoids the adding of asset backed securities and collateralized debt obligations to derivatives; they may be considered as derivatives to some extent as they are backed to



underlying financial instruments but, on a regulatory point of view, they are considered as securities.

Derivatives which underlying asset is a complex one or another derivative, are generally referred to as “exotic” derivative instruments, while the others are said “vanilla instruments”.

The very first conclusion to be drawn from the fact that financial derivatives instruments are internationally considered as one particular sort of financial instrument, is that acting as broker-dealer on these products (either on regulated markets or OTC ones) can only be done by authorized persons, entitled to open contracts on financial instruments.

For a sound understanding:

- a broker is a company acting as an intermediary between buyers and sellers of derivatives (and /or securities),
- a broker-dealer is a broker also acting as buyer or seller to transactions and thus is a principal party of the deal.

Derivatives differ the ones from the others, by nature, purpose and markets on which they are traded. They are subject to specific risk exposures. During their period of life, they normally give rise to margins: initial ones, and complementary ones that are linked to the change in pricing of the underlying instrument.

II- Main categories of derivatives

The most common derivatives include futures, forwards, options, swaps, and variations of these such as credit default swaps and contracts for difference. The underlying instrument may be financial (interest rate, securities, currencies, financial indices, other derivatives) or commodities (whether the settlement is in cash or commodity), or even related to other variables (climate, CO2 emission allowances, or other measures).

Some of the common variants of derivative contracts are the following:

1. **Forward** is a tailored contract between two parties, where payment takes place at a specific time in the future at today's pre-determined price.
2. **Future** is a contract to buy or sell an asset on/or before a future date at a price specified today. Unlike the forward contract, the futures’ contract is a standardized contract written by a clearing house that operates an exchange where the contract can be bought and sold.
3. **Options** are contracts that give the owner the right, but not the obligation, to buy (in the case of a call option) or sell (in the case of a put option) an asset. The price at which the sale takes place is known as the “*strike price*”, and is specified at the time when the parties enter into the option. The option contract also specifies a maturity date.

In the case of a European option, the owner has the right to require the sale to take place on (but not before) the maturity date; in the case of an American option, the owner can require the sale to take place at any time up to the maturity date. If the



owner of the contract (who is the buyer of the contract) exercises his right, the counterparty (the seller of the contract) has the obligation to carry out the transaction.

So, in the case of American options (the most common options) the buyer of a Call option has a right to buy a certain quantity of the underlying asset, at a specified price on or before a given date in the future, he however has no obligation whatsoever to carry out this right. Similarly, the buyer of a Put option has the right to sell a certain quantity of an underlying asset, at a specified price on or before a given date in the future, he however has no obligation whatsoever to carry out this right.

4. Swap is a contract in which two counterparties exchange cash flows of one party's financial instrument for those of the other party's financial instrument. Usually at the time when the contract is initiated, at least one of these series of cash flows is determined by an uncertain variable such as a floating interest rate, foreign exchange rate, equity price, or commodity price. The benefit depends on the type of financial instruments involved. For example, in the case of a swap involving two bonds, the benefit depends on the periodic interest payments associated with the two bonds. The swap agreement defines the dates when the cash flows are to be paid back, which will allow for the calculation of these cash flows.

The notional amount of the swap is usually not exchanged between counterparties; the payment is only the differential between the two legs of the swap.

There are a number of swaps, allowing to exchanging cash at a specified future date and based on the underlying value of currencies' exchange rates, bonds/interest rates, commodities' exchange prices, stocks or other assets.

5. Swaption is an option granting its owner (the buyer) the right but not the obligation to enter into an underlying swap. Although options can be traded on a variety of swaps, the term "swaption" typically refers to options on interest rate swaps.

As for options, there are two types of swaption contracts:

- a "payer swaption" gives the owner of the swaption the right to enter into a swap where he will pay the fixed leg and receive the floating leg,
- a "receiver swaption" gives the owner of the swaption the right to enter into a swap where he will pay the floating leg and receive the fixed leg.

6. Warrants: Apart from the commonly used short-dated options which have a maximum maturity period of 1 year, there exist certain long-term options known as Warrants. These are generally traded over-the-counter.

7. Credit default swap (CDS) is a swap agreement by which the seller of the CDS will compensate the buyer in the event of a loan default (by the debtor) or other credit event. CDS have first been used to allow the hedging of losses by creditors of the reference loans, in case of loan default.

8. Contract for difference (CFD) is a contract between two parties, described as "buyer" and "seller", stipulating that the seller will pay to the buyer the difference between the



current value of an [asset](#) and its value at a future date. But if the difference is negative, it will be to the buyer to pay the seller.

CFDs are [financial derivatives](#) that allow traders to take advantage of prices moving up or down on underlying financial instruments and are often used [to speculate](#) on those markets. For example, when applied to equities, such a contract is an [equity derivative](#) that allows [traders](#) to speculate on [share price](#) movements, without the need for ownership of the underlying shares.

It is worth noting that if CFDs are allowed in most of large financial market centers in Europe, Canada, Australia, Hong-Kong, Singapore, Japan and Malaysia, they are no more in the USA due to restrictions imposed on OTC derivatives by the Dodd-Frank act and the “*Volker rule*”.

III- Markets where derivative products are traditionally traded

In broad terms, there are two groups of derivative contracts, which are distinguished by the way they are traded in the market and settled, but since the financial crisis of the late 2000s things are deeply evolving under the pressure of decisions taken by the G20 Leaders, at Pittsburg, the 26th September 2009 (refer below to chapter V).

Traditionally:

1. **Over-the-counter (OTC) derivatives** are contracts that are privately negotiated and traded directly between two parties, without going through a regulated exchange or other intermediary.

Products such as swaps, forwards, exotic options and derivatives, warrants and CFDs are almost always traded that way.

The OTC derivative market is the main market for derivatives; it is predominantly made up of banks and other highly sophisticated parties, such as hedge funds. Reporting of OTC amounts is difficult because trades can occur in private, without activity being visible on any exchange.

According to the Bank for International Settlements, the total outstanding notional amount of OTC derivatives would have been US\$691trillion, in June 2014. Of this total notional amount, 67% are interest rate contracts, 8% are credit default swaps (CDS), 9% are foreign exchange contracts, 2% are commodity contracts, 1% are equity contracts, and 12% are others. Because OTC derivatives are not traded on an exchange, there is no clearing house acting as Central Counterparty. Therefore, they are subject to counterparty risk, like any ordinary contract, since each counterparty relies on the other to perform.

2. **Exchange-traded derivatives** are derivatives instruments that are traded through specialized derivatives exchanges or other regulated exchanges. A derivatives exchange is a market where parties trade standardized contracts, which conditions have been defined by the exchange.

A derivatives exchange acts as an intermediary to all related transactions, and takes initial margin from both sides of the trade to act as a guarantee. Trades are settled through a clearing house (generally linked to the exchange), acting as Central Counterparty. Among the world's largest derivatives exchanges (by the number of transactions) are Eurex (which lists a wide range of European products such as interest rate & index products), and CME Group (made up of the merger of the Chicago Mercantile Exchange, the Chicago Board of Trade and the New York Mercantile Exchange).



According to the Bank of International Settlements, derivatives traded on exchanges amounted to \$353 trillion in June 2014.

IV- Functions of, and Risks posed by financial derivative instruments

1- Functions of financial derivative instruments

Financial derivative instruments can be used either to protect / hedge against a specific exposure of an activity (e.g. movements in asset price, currency exchange or interest rate, default of a creditor) or to take on risk and speculate on the movement in the value of underlying assets, without owning these assets.

- Derivatives allow the sharing or redistribution of risk.

Derivatives can allow businesses to manage effectively exposures to external influences on their business over which they have no control; hedging a loan granted to a doubtful company or Government bonds at risk via a CDS may be a sound decision (e.g. banks in Europe issued or purchased a quite large amount of CDS on the Greek debt when Greece found itself close to bankruptcy). Hedging fixe rates' loans by interest rate swaps (by which the fixed interest is sold against a variable one) is also usual business for banks which are willing to hedge their interest rate risk.

- Derivatives allow for speculation.

On the other hand, as a financial instrument, derivatives can be used to acquire risk, rather than to hedge against risk. Generally, in this case, a derivatives contract involves one party reducing its risk, and the other one taking on risk associated with an underlying asset. In other terms, some institutions (or individuals) will enter into a derivative contract to speculate on the value of the underlying asset without necessarily having any actual interest in the latter itself, only betting that the party seeking insurance (hedging) will be wrong about the future value of the underlying asset.

Speculators look to buy an asset in the future at a low price according to a derivative contract when the future market price is expected to be high, or to sell an asset in the future at a high price according to a derivative contract when the future market price is expected to be less.

- Derivatives allow also for arbitrage.

At last, institutions (or individuals) may also look for arbitrage opportunities between the current prices of underlying assets and their future value stipulated in derivatives contracts, or even thanks to inconsistencies between the prices of different derivatives instruments.

2- Risks posed by financial derivatives

- Transparency risk

Lack of transparency is often highlighted as a key risk on the OTC derivatives market. The lack of transparency is a factor of volatility of the market in periods of uncertainty, as some market participants may become reluctant to trade without having any knowledge of overall market positions and expositions. In such situation, OTC markets can dry up, which occurred somehow during the financial crisis of the late 2000s.

- Counterparty risk

The second main risk posed by OTC derivatives is the counterparty risk, which is the risk that a counterparty in a derivatives contract will not satisfy its obligations under the contract. Unlike regulated markets, traditional OTC markets do not have clearing houses which interpose between participants and secure the settlement of deals.



After the financial crisis of the late 2000s, the issue was deeply discussed by the Basel committee; Basel III Paper (June 2010, revised June 2011) mentions that *“Failure to capture major on- and off-balance sheet risks, as well as derivative related exposures, was a key factor that amplified the crisis”*. Basel III asks for improved metric to better assess counterparty credit risk, and wrong way risk. Additionally, it has enforced a new (sophisticated) capital requirement named *“CVA risk capital charge”* where CVA stands for *“Credit valuation adjustment”*, and which purpose is to *“add a capital charge to cover the risk of mark-to-market losses on the expected counterparty risk to OTC derivatives”*.

- Legal risk

It is the risk arising from contracts badly worded or not fully compliant with laws, rules and regulations.

It is worth noting that the three above mentioned risks are particularly focused on OTC derivatives.

- Other risks

As all market positions, financial derivatives are subject to usual market risks meaning losses due to interest, equity, commodity, and foreign exchange risks, when applicable, and to operational risks.

V- Recent trends on OTC derivatives market for a better knowledge of positions and flows

1- Overview

As mentioned above, the playing field for OTC derivative markets has been deeply changing since 2012/2013, due to the willingness among the countries with major financial derivative markets to strengthening the derivatives markets regulatory framework after the commitment taken by the G20 leaders at Pittsburg in 2009. There, they agreed that *“All standardized OTC derivative contracts should be traded on exchanges or electronic trading platforms, where appropriate, and cleared through central counterparties by end- 2012 at the latest. OTC derivative contracts should be reported to trade repositories”*.

In the USA, the Dodd-Frank act (July 21, 2010) and further regulations, in Europe the EU regulation on OTC derivatives – EMIR (July 4, 2012), and other new regulations around the World have been passed to fulfill the commitments taken at Pittsburg. As derivative markets are deeply interconnected around the World, it is of the most importance that changes in laws and regulations have broadly similar outcomes so that there remains a fair international level playing field. This was well stated by the G20 at Pittsburg, where G20 Leaders mentioned also: *“It is clear that coordination among jurisdictions regarding the regulation of cross-border activities should facilitate the implementation of the objectives of the G-20 regulatory reform agenda for the OTC derivatives market. However, complete harmonization – perfect alignment of rules across jurisdictions – is difficult as it would need to overcome jurisdictions’ differences in law, policy, markets and implementation timing, as well as to take into account the unique nature of jurisdictions’ legislative and regulatory processes”*.

With remaining differences, the new regulations passed in the USA and in Europe have globally achieved the goal of consistent regulatory outcomes. Both require that:

- All OTC derivatives with sufficient standardization and liquidity would be subject to central clearing obligation; it is to the market regulators to decide and make public which OTC derivative instruments are concerned. The clearing companies are called *“central counterparties (CCPs)”* both in the US and European regulations; they have to be authorized or approved by competent regulators (whether banking and/or market ones). CCPs are under supervision of their regulator.



The interconnection of a worldwide market requires that CCPs from one country may be approved by another country; this is done through mutual bilateral recognition agreements between the regulators of two countries (or group of countries as far as Europe is concerned).

- Market authorities (European Market Authority-ESMA in Europe, Commodity Futures Trading Commission-CFTC and Securities & Exchange Commission-SEC in the USA) are the competent authorities to decide which categories of derivatives are subject to clearing obligation.
- All cleared trades via CCPs are subject to margins calls, on an intraday basis. This requires that CCPs have the skills and technical capacities to continuously calculate the changes of valuation of all outstanding positions and positions to be cleared.
- It must be clearly understood that the clearing mechanism concentrates all the counterparty risks within the CCPs which become buyer and seller of all contracts; traders on the market, whether dealers, brokers or clients, financial or corporate ones do not face each other any more in the settlement process ; all clearing settlements are made with the CCP. This implies that CCPs shall have a high financial strength and be subject to close supervision.

Among large CCPs worldwide are the ASX Clear Pty Ltd (Australia), Bursa Malaysia Derivatives Clearing Berhad (Malaysia), Chicago Mercantile exchange Inc, Eurex Clearing AG (EU), Hong Kong Securities Clearing Company Ltd, ICE Clear US Inc (USA), Japan Clearing Corporation limited (Japan), Korea Exchange Inc (Japan), LCH.Clearnet (EU), LME Clear (EU), National Securities Clearing Corporation (USA), OTC Clearing Hong Kong Ltd (Hong Kong), Singapore Exchange Derivative Clearing Ltd (Singapore) and Tokyo Financial Exchange Inc (Japan).

- All OTC derivatives, whereas they are subject or not to central clearing via a CCP must be reported to a said “*trade repository (or swap repository in the USA)*”. Trade repositories are electronic platforms, acting as an authoritative registry of key information regarding open OTC derivatives trades; they are subject to a number of regulatory obligations and must be registered with Market authorities. Regulators are fully entrusted to have access to any information reported to trade repositories which enables for a better knowledge of the market global situation by regulators.
- Trade repositories shall regularly, and in an easily accessible way, publish aggregate positions by class of derivatives on the contracts reported to it. This provision is to improve the transparency of the OTC derivative markets for the benefit of all participants whether dealers or clients, financial or not.

2- Additional information about CCPs and Trade repositories : the French example

New laws were passed in 2012 and 2013 which define clearly which are the competent authorities of these new actors of the OTC derivative market. These provisions have all been included in the “*Financial and Monetary Code- COMOFI*”:

- “Clearing houses are the Central Counterparties-CCPs as defined in EU regulation n°648/2012 (EMIR). They are licensed as Credit institutions (which are mainly banks) by the European Central Bank upon proposal of the French Banking prudential authority (ACPR), after consultation of the French market authority (AMF) and the French Central Bank - Banque de France” (Comofi-Art L440-1).
- The specific rules governing the way how CCPs operate are specified by the French market authority (AMF).
- Only credit institutions and investment firms (all licensed by the French banking supervision authority with the exception of asset management companies licensed by the AMF) and some linked entities or other CCPs can be member of a CCP (Comofi- Art L440-2).
- Within the scope of the missions it has been entrusted with by the European Monetary System, and without prejudice of the missions conferred to the ACPR and the AMF, the



French Central Bank watches over the healthiness of CCPs and the one of financial instruments settlement systems.

- For the purpose of the EU regulation (EMIR), Trade repository means a legal person that centrally collects and maintains the records of derivatives. The regulation provides with a number of corporate, organizational, and ethical rules to be fulfilled by trade repositories. Up to now, six trade repositories have received an authorization from the European securities and markets authorities – ESMA (among which subsidiaries of the DTCC, Clearstream, London stock exchange and ICE- CME group).

VI-Key players on the financial derivatives market

The purpose of this section is not to comment on clients dealing on the market (insurance companies, UCITS, mutual funds, hedge funds, corporate companies, individuals, etc...), neither on the reasons why they trade. This section intends to point at those who are entrusted by law to act as broker-dealers; these are the key players around the World as they act as principal parties in all trades, the ones with which all derivatives contracts are opened. This section refers directly to laws and regulations, which explicit which entities are allowed to act as broker-dealers.

1- Preliminary review

According to a study, recently updated, published in the New York Times, five among the largest banks in the USA hold a total of \$290 trillions in notional derivative value - JP Morgan (70.4 trillions), Citigroup (63.5 trillions), Bank of America (55.7 trillions), Goldman Sachs (53.5 trillions) and Morgan Stanley (46.7 trillions). The top 25 banks in the USA hold \$304 trillions in notional derivative value. The study does not precise the respective parts of regulated and OTC positions. These values can usefully be compared with the global amount of positions in derivatives worldwide, mentioned above (see Chapter III).

In Europe, Deutsche Bank has proved to be the largest holder in notional derivative value in the World, with \$72.8 trillions, to be compared to 4.5 trillions at HSBC.

In China, as written in a research paper of the business school of Shanghai, “*China's over-the-counter derivatives market is mainly in the inter-bank market*”.

In Japan, banks as Mitsubishi, Mizuho or Sumitomo-Mitsui have proved to be large derivatives players, especially but not only on commodities derivatives.

Closer to Cambodia, in Malaysia, the registered derivative brokers are mainly subsidiaries of large banks (AM Bank, CIMB, Hong Leong Bank, Maybank, RHB...).

2- Legal review

a- The French example (as a first step)

In France, the authorization to act as a broker-dealer on the derivative markets comes from two articles of laws and one article in a decree, the three of them being included in what is called “*the Monetary and Financial Code - COMOFI*”.

The first article specifies what financial instruments are, among which are financial derivative instruments,

The second article stipulates what are investment services, among which the reception and transmission of orders in relation to one or more financial instruments, the execution of orders on behalf of clients and dealing on own account on such instruments.



The third article mentions that investment services providers are investment firms and credit institutions (mainly banks) that have obtained an agreement to provide investment services (the agreement can be granted for all or a limited number of services).

Finally, in order to provide an investment service, an institution must have obtained an agreement in the quality of bank or investment firm, all of which are under the supervision of the ACPR (French prudential authority) with the only (historical) exception of asset management companies that are under the prudential supervision of the AMF (French securities commission).

The fulfillment of regulated markets' rules by all market players (banks and non-banks) is under the supervision of the AMF.

b- The USA

Financial regulation in the USA is shared among a number of regulatory bodies and self-regulatory organizations. For that reason, there is not one law or regulation which covers all market participants. As far as OTC derivative are concerned, the main regulators involved are the Federal Reserve – FED for the banks, the SEC and the CFTC. The SEC has competence over securities, their derivatives and specialized broker-dealers on these instruments; while the CFTC has competence over commodities markets, and contracts on financial products, such as interest rates, stock indexes and foreign currency, as well has over specialized brokers.

However, it must be mentioned that the Final rule passed by the SEC on OTC derivative dealers specifies in its introduction: *“because U.S. banks are excluded from the Exchange Act definitions of “broker” and “dealer,” they are not subject to U.S. broker-dealer regulation. They, therefore, may engage in a broad range of OTC derivatives activities in accordance with guidance issued by their appropriate banking regulators”*.

c- Malaysia

According to recent figures (by CME group which owns 25% of Bursa Malaysia Derivatives - BMD), the outstanding amount of OTC derivatives in Malaysia would have been about RM1.3 trillion (USD357.500 billion) by June 2013.

In Malaysia, the main laws dealing with derivative markets are the “Financial Services Act 2013 (FSA)” and the “Capital Markets Services Act 2007, revised 2012 (CMSA)”. According to these two laws, authorized members of the derivative markets are investment banks licensed by the Central Bank of Malaysia (BNM) under FSA and by the Securities Commission (SC) under CMSA, and derivative brokers licensed by the SC under CMSA.

CMSA defines a clearing house as a person whose activities or objects include the provision of clearing facilities where “clearing facilities” means:

- a facility for the clearing or settlement of (i) transactions in securities traded on a stock exchange; or (ii) derivatives traded on a derivatives market,
- a facility for the guarantee of settlement of transactions.

CMSA defines also a “trade repository” as a “body corporate approved [by the Securities Commission], that collects and maintains information or records with respect to over-the-counter derivatives transactions or positions entered by any person, including any terms and conditions thereof, for the purpose of providing a centralized record keeping facility for over-the-counter derivatives”.

Art 107J of the CMSA provides for a reporting obligation to a trade repository written as follows: *“holder of a Capital Markets Services License, registered person or any other person dealing in derivatives shall report information as may be specified by the Commission (...) to a trade repository”*.



A joint consultation paper was issued in November 2013 by the Central Bank of Malaysia, the Securities Commission and the Perbadanan Insurans Deposit Malaysia to set out the Regulatory Agencies’ proposals on reporting requirements in respect to reportable OTC derivative transactions to trade repositories. Answers were expected by end January 2014. Present outcomes are not yet clear.

However no provision seems, up to now, to have been implemented concerning any obligation to clear a list of standardized OTC derivatives in a clearing house which could be “*Bursa Malaysia Derivatives Clearing Berhad*” already approved by the Securities Commission under CMSA.

d- Singapore

Singapore is regularly invited to attend G20 meetings since 2010. A number of initiatives are underway to amend the Banking Act and the Securities and Futures Act in a way which may suit to the commitment taken in 2009 at Pittsburg by the G20 Leaders.

The Securities and Futures Act has already been modified in October 2013 to oblige the reporting of OTC derivative trades to a MAS licensed trade repository by “specified persons”. The latter are MAS-regulated banks and financial entities such as banks in Singapore, merchant banks, finance companies, insurers, approved trustees, holders of capital markets services license (and also "non-financial specified person" (NFSP) which refer to resident persons in Singapore who engage in contracts in Singapore for more than \$8 billion per year). This obligation is a two steps one: phase I, along 2014, applies to the declaration of derivatives with interest rates underlying and credit derivatives, followed (late 2014?) by a phase II applying to the other OTC derivatives. The first MAS licensed trade repository is “DTCC Data Repository (Singapore) Pte”.

Other initiatives taken by MAS are underway to take note of the obligation to clear standardized OTC derivatives on a licensed clearing platform.

Still, there seems to be some concerns on how deep to engage in these issues to promoting the derivative markets in Singapore without putting too much pressure on market participants.

e- ASEAN

More generally, ASEAN countries are considering the implementation of National Trade repositories (NTR) as well as an interlinked Asean Trade Repository (ATR). Workshops in Philippines, Indonesia and Cambodia were held with that purpose on the agenda in 2014. NTR / ATR were expected to be implemented by 2015.



អត្រាប្តូរប្រាក់ប្រចាំខែ

ចុះខែ	អត្រាទីផ្សារ					អត្រាផ្លូវការ					កម្លាំងអត្រាប្តូរ	
	អត្រាទិញ	អត្រាលក់	អត្រាមធ្យម	បម្រែបម្រួលប្រចាំខែ		អត្រាទិញ	អត្រាលក់	អត្រាមធ្យម	បម្រែបម្រួលប្រចាំខែ		(អត្រាផ្លូវការ-អត្រាទីផ្សារ)	
				+/-	%				+/-	%		
២០១១												
វិទ្ធិកា	៤.០៣០	៤.០៣៧	៤.០៣៤	-៦២	-១,៥២	៤.០៣១	៤.០៣៩	៤.០៣៥	-៦៩	-១,៦៨	៥	០,១២
ជួ	៤.០៥៧	៤.០៦៦	៤.០៦២	២៧	០,៦៧	៤.០៣៩	៤.០៣៩	៤.០៣៩	៨	៨,២០	-២៣	-០,៥៧
២០១២												
មករា	៤.០៧៣	៤.០៨២	៤.០៧៨	១៦	០,៣៩			៤.០៦៤	២៥	០,៦២	-១៤	-០,៣៤
កុម្មុះ	៤.០១៣	៤.០១៨	៤.០១៦	-៦០	-១,៤៧			៤.០១៥	-៤៩	-១,២១	-២	-១,២០
មីនា	៣.៩៩៥	៤.០០៥	៤.០០០	-១៨	-០,៤៥			៣.៩៩៥	-២០	-០,៥០	-៥	-០,៥០
មេសា	៤.០៤២	៤.០៥៦	៤.០៤៩	៤៧	១,១៨			៤.០២៥	៣០	០,៧៥	-២៤	-០,៥៩
ឧសភា	៤.០៩៥	៤.១០៥	៤.១០០	៥៣	១,៣០			៤.០៦៥	៤០	១,០០	-៣៥	-០,៨៥
មិថុនា	៤.១០០	៤.១០៩	៤.១០៥	៥	០,១២			៤.០៦៥	០	០	-៤០	-១,០០
កក្កដា	៤.០៧៧	៤.០៨៤	៤.០៨១	-២៣	-០,៥៦			៤.០៧០	៥	០,១២	-១១	-០,២៧
សីហា	៤.០៥៣	៤.០៦៣	៤.០៥៨	-២៤	-០,៥៩			៤.០៤៥	-២៥	-០,៦១	-១៣	-០,៣៣
កញ្ញា	៤.០៥៥	៤.០៦២	៤.០៥៩	២	០,០៥			៤.០៤៣	-២	-០,០៥	-១៦	-០,៣៩
តុលា	៤.០២៥	៤.០៣៣	៤.០២៩	-៣០	-០,៧៤			៤.០៣០	-១៣	-០,៣២	៥	០,១២
វិទ្ធិកា	៣.៩៩៥	៤.០០៣	៣.៩៩៩	-៣០	-០,៧៤			៣.៩៩២	-៣៨	-០,៩៤	-៣	-០,០៧
ជួ	៣.៩៩០	៣.៩៩៥	៣.៩៩៣	-៥	-០,១២			៣.៩៩៥	៣	០,០៧	២	០,៥០
២០១៣												
មករា	៣.៩៨០	៣.៩៨៧	៣.៩៨៤	-១០	-០,២៥			៣.៩៩៥	០	០	១១	០,២៨
កុម្មុះ	៣.៩៨០	៣.៩៨៨	៣.៩៨៤	០	០			៣.៩៩៥	០	០	១១	០,២៨
មីនា	៣.៩៨៣	៣.៩៨៩	៣.៩៨៦	៣	០,០៨			៣.៩៩៥	០	០	៩	០,២២
មេសា	៤.០៥៥	៤.០៦៧	៤.០៦១	៧២	១,៨០			៤.០២០	២៥	០,៦៣	-៤១	-១,០១
ឧសភា	៤.០៩២	៤.១០០	៤.០៩៦	៣៧	០,៩១			៤.០៦៥	៤៥	១,១២	-៣១	-០,៧៦
មិថុនា	៤.០៨៥	៤.០៩៣	៤.០៨៩	-៧	-០,១៧			៤.០៦២	-៣	-០,០៧	-២៧	-០,៦៦
កក្កដា	៤.០៩៤	៤.១០១	៤.០៩៨	៩	០,២២			៤.០៦២	០	០	-៣៦	-០,៨៨
សីហា	៤.០៩២	៤.១០១	៤.០៩៧	-២	-០,០៥			៤.០៦២	០	០	-៣៥	-០,៨៥
កញ្ញា	៤.០៦៧	៤.០៧៥	៤.០៧១	-២៥	-០,៦			៤.០៦២	០	០	-៩	-០,២២
តុលា	៤.០៣១	៤.០៣៨	៤.០៣៥	-៣៦	-០,៨៨			៤.០៤០	-២២	-០,៥៤	៥	០,១២
វិទ្ធិកា	៣.៩៩៤	៤.០០៥	៤.០០០	-៣៧	-០,៩២			៣.៩៩៥	-៤៥	-១,១១	-៥	-០,១៣
ជួ	៤.០០៣	៤.០១៣	៤.០០៨	៩	០,២៣			៣.៩៩៥	០	០	-១៣	-០,៣២
២០១៤												
មករា	៣.៩៩៥	៤.០០៣	៣.៩៩៩	-៨	-០,២០			៣.៩៩៥	០	០	-៤	-០,១០
កុម្មុះ	៣.៩៨១	៣.៩៨៩	៣.៩៨៥	-១៤	-០,៣៥			៣.៩៨០	-១៥	-០,៣៨	-១	-០,០៣
មីនា	៣.៩៩៥	៤.០០២	៣.៩៩៩	១៤	០,៣៥			៤.០១៥	៣៥	០,៨៨	១៦	០,៤០
មេសា	៤.០១២	៤.០២២	៤.០១៧	១៧	០,៤៣			៤.០១៥	០	០	-២	-០,០៥
ឧសភា	៤.០៤៣	៤.០៥៣	៤.០៤៨	៣១	០,៧៧			៤.០៣២	១៧	០,៤២	-១៦	-០,៤០
មិថុនា	៤.០៤៧	៤.០៥៣	៤.០៥០	៤	០,១០			៤.០៤០	៨	០,២០	-១០	-០,២៥
កក្កដា	៤.០៥៤	៤.០៦៣	៤.០៥៩	៧	០,១៧			៤.០៥០	១០	០,២៥	-៩	-០,២២
សីហា	៤.០៧៤	៤.០៨៣	៤.០៧៩	២០	០,៤៩			៤.០៦៥	១៥	០,៣៧	-១៤	-០,៣៤
កញ្ញា	៤.០៨៧	៤.០៩៦	៤.០៩២	១៣	០,៣២			៤.០៨៥	២០	០,៤៩	-៧	-០,១៧
តុលា	៤.០៧៤	៤.០៨០	៤.០៧៧	-១៣	-០,៣២			៤.០៧៦	-៩	-០,២២	១	-០,០២
វិទ្ធិកា	៤.០៥៥	៤.០៦២	៤.០៥៩	-១៥	-០,៤៧			៤.០៦៣	-១៣	-០,៣២	៨	០,២០



MONTHLY EXCHANGE RATE

End month	Parallel Market Rate					Official Exchange Rate					Spread of Official Rate-Market Rate	
	Purchase	Sale	Midpoint	Monthly Change		Purchase	Sale	Midpoint	Monthly Change		+/-	%
				+/-	%				+/-	%		
2011												
November	4,030	4,037	4,034	-62	-1.52	4,031	4,039	4,035	-69	-1.68	5	0.12
December	4,057	4,066	4,062	27	0.67	4,039	4,039	4,039	8	8.20	-23	-0.57
2012												
January	4,073	4,082	4,078	16	0.39			4,064	25	0.62	-14	-0.34
February	4,013	4,018	4,016	-60	-1.47			4,015	-49	-1.21	-2	-1.20
March	3,995	4,005	4,000	-18	-0.45			3,995	-20	-0.50	-5	-0.50
April	4,042	4,056	4,049	47	1.18			4,025	30	0.75	-24	-0.59
May	4,095	4,105	4,100	53	1.3			4,065	40	1.00	-35	-0.85
June	4,100	4,109	4,105	5	0.12			4,065	0	0	-40	-1.00
July	4,077	4,084	4,081	-23	-0.56			4,070	5	0.12	-11	-0.27
August	4,053	4,063	4,058	-24	-0.59			4,045	-25	-0.61	-13	-0.33
September	4,055	4,062	4,059	2	0.05			4,043	-2	-0.05	-16	-0.39
October	4,025	4,033	4,029	-30	-0.74			4,030	-13	-0.32	5	0.12
November	3,995	4,003	3,999	-30	-0.74			3,992	-38	-0.94	-3	-0.07
December	3,990	3,995	3,993	-5	-0.12			3,995	3	0.07	2	0.50
2013												
January	3,980	3,987	3,984	-10	-0.25			3,995	0	0	11	0.28
February	3,980	3,988	3,984	0	0			3,995	0	0	11	0.28
March	3,983	3,989	3,986	3	0.08			3,995	0	0	9	0.22
April	4,055	4,067	4,061	72	1.80			4,020	25	0.63	-41	-1.01
May	4,092	4,100	4,096	37	0.91			4,065	45	1.12	-31	-0.76
June	4,085	4,093	4,089	-7	-0.17			4,062	-3	-0.07	-27	-0.66
July	4,094	4,101	4,098	9	0.22			4,062	0	0	-36	-0.88
August	4,092	4,101	4,097	-2	-0.05			4,062	0	0	-35	-0.85
September	4,067	4,075	4,071	-25	-0.6			4,062	0	0	-9	-0.22
October	4,031	4,038	4,035	-36	-0.88			4,040	-22	-0.54	5	0.12
November	3,994	4,005	4,000	-37	-0.92			3,995	-45	-1.11	-5	-0.13
December	4,003	4,013	4,008	9	0.23			3,995	0	0	-13	-0.32
2014												
January	3,995	4,003	3,999	-8	-0.20			3,995	0	0	-4	-0.10
February	3,981	3,989	3,985	-14	-0.35			3,980	-15	-0.38	-1	-0.03
March	3,995	4,002	3,999	14	0.35			4,015	35	0.88	16	0.40
April	4,012	4,022	4,017	17	0.43			4,015	0	0	-2	-0.05
May	4,043	4,053	4,048	31	0.77			4,032	17	0.42	-16	-0.40
June	4,047	4,053	4,050	4	0.10			4,040	8	0.20	-10	-0.25
July	4,054	4,063	4,059	7	0.17			4,050	10	0.25	-9	-0.22
August	4,074	4,083	4,079	20	0.49			4,065	15	0.37	-14	-0.34
September	4,087	4,096	4,092	13	0.32			4,085	20	0.49	-7	-0.17
October	4,074	4,080	4,077	-13	-0.32			4,076	-9	-0.22	1	-0.02
November	4,055	4,062	4,059	-19	-0.47			4,063	-13	-0.32	8	0.20

តារាង: អត្រាការប្រាក់លើប្រាក់បញ្ញើ (ខែវិច្ឆិកា ឆ្នាំ២០១៤)

ល.រ	ឈ្មោះធនាគារ	ប្រាក់បញ្ញើជាដុល្លារ (%)				ប្រាក់បញ្ញើជាដុល្លារអាមេរិក (%)				ប្រាក់បញ្ញើជាប្រាក់រៀល (%)						
		សំចៃ	មានកាលកំណត់			សំចៃ	មានកាលកំណត់			សំចៃ	មានកាលកំណត់					
			១ខែ	៣ខែ	៦ខែ		១២ខែ	១ខែ	៣ខែ		៦ខែ	១២ខែ	១ខែ	៣ខែ	៦ខែ	១២ខែ
1	អេស៊ីប៊ីជា	១,២៥	៣,០០	៥,០០	៦,០០	៧,០០	០,៥០	១,៥០	២,៥០	៣,៧៥	៥,០០	០,៥០	២,០០	២,៥០	៣,២៥	៤,២៥
2	កម្ពុជាសាធារណៈ	០,៥០					០,៥០	១,០០	១,៧៥	២,៧៥	៣,៥០	០,៥០				
3	កាណាឌីយ៉ាចំកាត់	២,០០		៥,០០	៦,០០	៧,០០	០,៧៥	២,០០	២,៥០	៣,៥០	៤,៧៥	០,២៥	១,០០	១,៥០	២,០០	២,៥០
4	អេស៊ីប៊ីប្រាក់រៀល		៣,២៥	៣,៥០	៤,០០	៥,៥០	១,០០	០,៥០	១,១០	២,១០	៣,០០					
5	ពាណិជ្ជកម្មក្រៅប្រទេស	១,៥០	៣,០០	៥,០០	៦,០០	៧,០០	០,៧៥	១,៥០	២,៥០	៣,៧៥	៥,០០					
6	អភិវឌ្ឍន៍ និងវិនិយោគ	២,០០	៣,៥៥	៤,៦០	៥,៥៥	៦,៥០	១,០០	២,៥០	៣,០០	៤,៥០	៥,៥០	៥,០០	៥,០០	៥,០០	៥,០០	៥,០០
7	មេឃប៊ែង						១,៥០	១,៥០	២,២៥	៣,២៥	៤,២៥					
8	ធនាគារខ្មែរ	០,៥០	១,៥០	២,០០	៣,០០	៣,៥០	០,៥០	១,៥០	២,០០	៣,០០	៣,៥០					
9	សហពាណិជ្ជ ក.អ	០,៧៥					១,០០	២,៥៥	៣,៥៥	៣,៥៥	៤,៥៥	០,១៥	០,២៥	០,៤០	០,៤០	០,៥០
10	វឌ្ឍនៈអាស៊ី ចំកាត់	០,៧៥					០,៧៥	២,២៥	៣,២៥	៤,២៥	៥,២៥					
11	កម្ពុជាពាណិជ្ជ ចំកាត់	០,១០		១,០០	១,០០	១,០០	០,១០		១,០០	១,០០	១,០០	០,១០		១,០០	១,០០	១,០០
12	ពាណិជ្ជកម្មទី១						០,៤០	១,២៥	១,៥០	២,០០	៣,០០					
13	ក្រុងថែមហាជន						០,១០		០,៥០	០,៧៥	១,០០					
14	កម្ពុជាអាស៊ី ចំកាត់						២,០០	៣,០០	៤,០០	៥,០០	៦,០០					
15	មេត្តាកម្ពុជា	៣,៧៥					២,០០		២,៧៥	៣,៥០	៤,០០					
16	ធនាគារកាថេ						០,៥០		២,៥០	៣,០០	៤,០០					
17	ឥណ្ឌា សាខាភ្នំពេញ						០,៧៥	១,០០	២,២៥	៣,០០	៤,០០					
18	ថាវូហាន់	៣,០០	១,០០	២,០០	៣,០០	៤,៥០	៣,០០	១,០០	២,០០	៣,០០	៤,៥០					
19	ប៊ូយ៉ុងខ្មែរ	១,០០	៣,០០	៤,០០	៥,០០	៦,០០	០,៥០	១,៥០	២,៥០	៣,០	៣,៥០					
20	ស៊ីនហានខ្មែរ		១,២៥	១,២៥	១,៥០	១,៧៥	០,២៥	១,២៥	២,២៥	៣,៥០	៤,២៥					
21	ភូមិវិនិយោគ ភីអិលស៊ី	០,៧០	១,៧០	២,៥០	៣,២០	៣,៦០	០,៥០	១,២០	២,០០	២,៧០	៣,១០					
22	អ អេជ ប៊ី ឥណ្ឌូនេស៊ី	១,៥០	៣,៥០	៤,០០	៥,០០	៦,០០	១,៥០	២,០០	២,៥០	៣,៥០	៤,៧៥					
23	ហ្វូងឌីប៊ីអេស						១,០០	២,២៥	៣,០០	៤,២៥	៥,៥០					
24	ភ្នំពេញ ពាណិជ្ជ						២,៦០	២,៥០	៤,០០	៥,០០	៦,០០					
25	សាខម	១,០០	២,២៥	៣,០០	៣,៥០	៥,២៥	០,៥០	២,២៥	៣,០០	៣,៥០	៥,២៥					
26	ស៊ីអាយអិមប៊ី ភីអិលស៊ី						១,៥០	១,៥០	២,២៥	៣,២៥	៤,០០	២,៥០	៣,៥០	៤,២៥	៥,០០	
27	អាហ្វ្រិ សាខាកម្ពុជា	១,២៥	៣,០០	៤,០០	៤,២៥	៥,០០	០,៥០	១,០០	២,០៥	២,៧៥	៣,២៥					
28	ចិន សាខាភ្នំពេញ	០,១៣	០,១៣	០,១៣	០,១៣	០,១៣	០,៥០	១,២៥	២,២៥	២,៧៥	៣,២៥	០,១៣	០,២៥	០,៣៥	០,៣៥	០,៥០
29	មេហ្វាន់ធីណេស៊ីនណល	០,២៥					០,០២	១,០០	១,២៥	០,៤០	០,៧០					
30	អាយស៊ីប៊ីស៊ី ចំកាត់	០,៥០					០,៥០	០,៥០	១,៥០	២,០០	២,៧៥					
31	អ៊ីមប៊ី ភីអិលស៊ី	០,៧៥	៣,៥០	៤,៥០	៥,០០	៦,០០	០,៥០	២,៧៥	៣,២០	៤,២០	៥,០០					
32	អេសហេជប៊ី ភីអិលស៊ី		២,៧៥	៣,៤៥	៥,២៦	៥,៤០		៣,៦៤	៤,៤៥	៤,៧៤	៥,៤០					
33	តៃវ៉ាន់ខូអេជធីវ						០,១០	០,២០	០,២៥	០,៦០	១,០០					
34	ហ្វូងលីអ៊ីង ភីអិលស៊ី	១,០០					០,៧៥	១,៧៥	២,២៥	៣,២៥	៤,០០					
35	ប្រៃសណីយ៍ ភីអិលស៊ី	២,០០	៣,០០	៤,០០	៥,០០	៧,០០	១,២៥	២,០០	៣,០០	៤,០០	៦,០០	២,០០	៣,០០	៤,០០	៥,០០	៧,០០
36	អភិវឌ្ឍន៍ជនបទ	១,៥០	៣,៥០	៤,០០	៥,០០	៦,០០	១,០០	៣,០០	៣,៥០	៤,០០	៥,០០					
37	ខេមខូ លីមីតធីត															
38	ភីអេចអេសអិមអ៊ី															
39	វិនិយោគទីមួយ															
40	អានកូ															
41	តូម៉ាតូ															
42	អង្គរ កាប៊ីតាល															
43	ខេមកាប់ភីថល															
44	នីហ្វ															
សរុប		១,២០	២,៥២	៣,៣១	៤,០៧	៤,៥៥	០,៨៧	១,៧៣	២,៣៥	៣,១៥	៤,០៣	០,៧០	២,៥៧	២,៧៨	៣,១៦	៣,៧២

Table: INTEREST RATE ON DEPOSITS (in November, 2014)

No.	NAME OF BANKS	Deposit in Riel (%)					Deposit in USD (%)					Deposit in Other Foreign Currency (%)				
		Saving	Fixed				Saving	Fixed				Saving	Fixed			
			1M.	3M.	6M.	12M.		1M.	3M.	6M.	12M.		1M.	3M.	6M.	12M.
1	ACLEDA	1.25	3.00	5.00	6.00	7.00	0.50	1.50	2.50	3.75	5.00	0.50	2.00	2.50	3.25	4.25
2	Cambodian Public	0.50					0.50	1.00	1.75	2.75	3.50	0.50				
3	Canadia Bank Ltd.	2.00		5.00	6.00	7.00	0.75	2.00	2.50	3.50	4.75	0.25	1.00	1.50	2.00	2.50
4	ANZ Royal		3.25	3.50	4.00	5.50	1.00	0.90	1.10	2.10	3.00					
5	Foreign Trade	1.50	3.00	5.00	6.00	7.00	0.75	1.50	2.50	3.75	5.00					
6	Investment & Develop	2.00	3.55	4.60	5.55	6.50	1.00	2.50	3.00	4.50	5.50		9.00	9.00	9.00	9.00
7	May Bank						0.50	1.50	2.25	3.25	4.25					
8	Vattanac Bank	0.50	1.50	2.00	3.00	3.50	0.50	1.50	2.00	3.00	3.50					
9	Union Commercial	0.75					1.00	2.58	3.58	3.98	4.98	0.15	0.25	0.40	0.40	0.50
10	Advanced Bank of Asia	0.75					0.75	2.50	3.25	4.25	5.25					
11	CambodianCommercial	0.10		1.00	1.00	1.00	0.10		1.00	1.00	1.00	0.10		1.00	1.00	1.00
12	First Commercial						0.40	1.25	1.50	2.00	3.00					
13	Krung Thai						0.10		0.50	0.75	1.00					
14	Cambodia Asia						2.00	3.00	4.00	5.00	6.00					
15	Cambodia Mekong	3.75					2.00		2.75	3.50	4.00					
16	Cathay United						0.50		2.50	3.00	4.00					
17	Bank of India						0.75	1.00	2.25	3.00	4.00					
18	Maruhan Japan	3.00	1.00	2.00	3.00	4.50	3.00	1.00	2.00	3.00	4.50					
19	Booyoung Khmer	1.00	3.00	4.00	5.00	6.00	0.50	1.50	2.50	3.00	3.50					
20	Shinhan Khmer		1.25	1.25	1.50	1.75	0.25	1.25	2.25	3.50	4.25					
21	KOOKMIN	0.70	1.70	2.50	3.20	3.60	0.50	1.20	2.00	2.70	3.10					
22	RHB Indochina	1.50	3.50	4.00	5.00	6.00	1.50	2.00	2.50	3.50	4.75					
23	Hwang DBS						1.00	2.25	3.00	4.25	5.50					
24	Phnom Penh						2.60	2.50	4.00	5.00	6.00					
25	SACOMBANK	1.00	2.25	3.00	3.50	5.25	0.50	2.25	3.00	3.50	5.25					
26	CIMB Bank Plc						1.50	1.50	2.25	3.25	4.00		2.50	3.50	4.25	5.00
27	AGRI Bank	1.25	3.00	4.00	4.25	5.00	0.50	1.00	2.05	2.75	3.25					
28	Bank of China	0.13	0.13	0.13	0.13	0.13	0.50	1.25	2.25	2.75	3.25	0.13	0.25	0.38	0.38	0.50
29	MEGA International	0.25					0.02	1.00	1.25	0.40	0.70					
30	ICBC Limited	0.50					0.50	0.80	1.50	2.00	2.75					
31	MB Bank Plc.	0.75	3.50	4.50	5.00	6.00	0.50	2.75	3.20	4.20	5.00					
32	SHB Plc.		2.74	3.45	5.26	5.40		3.64	4.45	4.74	5.40					
33	Taiwan Cooperative						0.10	0.20	0.25	0.60	1.00					
34	Hong Leong	1.00					0.75	1.75	2.25	3.25	4.00					
35	Cambodian Post	2.00	3.00	4.00	5.00	7.00	1.25	2.00	3.00	4.00	6.00	2.00	3.00	4.00	5.00	7.00
36	Rural Development	1.50	3.50	4.00	5.00	6.00	1.00	3.00	3.50	4.00	5.00					
37	Camko Bank Limited.															
38	PHSME Specialized															
39	First Investment															
40	ANCO Specialized															
41	Tomato Specialized															
42	Angkor Capital															
43	CAM Capital															
44	Chief Specialized															
Average		1.20	2.52	3.31	4.07	4.95	0.87	1.73	2.39	3.15	4.03	0.52	2.57	2.78	3.16	3.72

តារាង: អត្រាការប្រាក់លើប្រាក់កម្ចី (ខែវិច្ឆិកា ឆ្នាំ២០១៤)

ល.រ	ឈ្មោះធនាគារ	ខ្លីជាទៀង (%)				ខ្លីជាដុន្តារអន្តរកាល (%)				ខ្លីជាប្រាក់បញ្ញើប្រចាំថ្ងៃ (%)			
		១ ខែ	៣ ខែ	៦ ខែ	១២ខែ	១ ខែ	៣ ខែ	៦ ខែ	១២ខែ	១ខែ	៣ខែ	៦ ខែ	១២ខែ
1	ធនាគារអេស៊ីយ៉ា				១៥,៦០				១០,០០				១០,០០
2	ធនាគារកម្ពុជាសាធារណៈ					១២,០០	១២,០០	១២,០០	១២,០០				
3	ធនាគារកាណាឌីយ៉ាចំកាត់								១៣,២០				
4	ធនាគារអេស៊ីនហ្សេត								៨,១៥				
5	ធនាគារពាណិជ្ជកម្ម	១៨,០០	១៨,០០	១៨,០០	១៨,០០	១៨,០០	១៨,០០	១៨,០០	១៨,០០				
6	ធនាគារអភិវឌ្ឍន៍និងវិនិយោគ					៩,៥០	៩,៥០	៩,៥០	៩,៥០	១៣,០០	១៣,០០	១៣,០០	១៣,០០
7	ធនាគារ មេឃប៊ែង							៨,០០	១០,២៥				
8	ធនាគារវឌ្ឍនៈ						៧,៥៥	៨,០០	៨,៨៣				
9	ធនាគារសហពាណិជ្ជ ក.អ					១៥,០០	១៥,០០	១៥,០០	១៥,០០				
10	ធនាគារវឌ្ឍនៈអាស៊ី ចំកាត់					១៤,០០	១៥,០០	១៦,០០	១៨,០០				
11	ធនាគារកម្ពុជាពាណិជ្ជ								១១,០០				១១,០០
12	ធនាគារពាណិជ្ជកម្មទី១					១១,០០	១១,០០	១១,០០	១១,០០				
13	ធនាគារក្រុងច័មហាជន								១៣,០០				១០,០០
14	ធនាគារកម្ពុជាអាស៊ី ចំកាត់								១២,០០				
15	ធនាគារមេត្តកម្ពុជា								១៨,០០				
16	ធនាគារកាថៃ								៩,០០				
17	ធនាគារឥណ្ឌា								១២,៥០				
18	ម៉ារីប្រាងធនាគារធីប៊ុន				១២,០០				១១,០០				
19	ធនាគារ ប៊ូយ៉ុងខ្មែរ								១០,០០				
20	ធនាគារ ស៊ីនហានខ្មែរ					១៥,០០	១៥,០០	១៥,០០	១៥,០០				
21	ធនាគារ គូកមិន					១៤,០០	១៤,០០	១៤,០០	១៤,០០				
22	ធនាគារ អេស៊ីនហ្សេតនៃណា								១៤,០០				
23	ធនាគារ ហ្វូងឌីប៊ីអេស								១២,០០				
24	ធនាគារ ភ្នំពេញ ពាណិជ្ជ								១៥,០០				
25	ធនាគារ សាខម								៩,៣៨				
26	ធនាគារ ស៊ីអាយអិមប៊ី					១២,០០	១២,០០	១២,០០	១២,០០				
27	ធនាគារ អាហ្វ្រី	១៦,៨០	១៦,៨០	១៦,៨០	១៦,៨០	១០,០០	១០,០០	១០,០០	១០,០០				
28	ធនាគារចិនសាខាភ្នំពេញ								១១,០០				
29	មេហ្សូក្រិនតើណេសិនណាល								១០,០០				
30	ធនាគារ អាយស៊ីប៊ីស៊ី						២,២០	២,៤០	៤,៨៣	៤,៥០			
31	ធនាគារ អ៊ីមប៊ី ភីអិលស៊ី					១០,២៥	១០,២៥	១០,២៥	១០,២៥				
32	ធនាគារ អេសហេនប៊ី								៦,០៨				
33	តែវ៉ាន់ខូអបធីរ								៩,០០				
34	ធនាគារ ហុងលីអ៊ីង								១០,០០				
35	ធនាគារ ប្រៃសណីយ៍			២៨,៦៣	២៨,៦២			១៦,២០	២៥,៣០			២៨,៨០	២៧,៣៥
36	ធនាគារ អភិវឌ្ឍន៍ជនប				១៤,០០				៩,០០				
37	ធនាគារឯកទេស ខេមបូឌ								២៥,០០				
38	ធនាគារ ភីអេចអេសអ៊ីមអ៊ី								១៨,០០				
39	ធនាគារ វិនិយោគទីមួយ								២០,៤០				
40	ធនាគារឯកទេស អានកូ								១៣,៨០				
41	ធនាគារឯកទេស តូម៉ាតូ								១៤,៧៣				
42	ធនាគារ អង្គរ កាណីតាល								១៣,០០				
43	ធនាគារ ខេមកាប៊ីភីថល								២៤,០០				
44	ធនាគារឯកទេស ធិប្ប							១០,០០	៨,៣៤				
ប្រសព្វសរុប		១៧,៨០	១៧,៤០	២១,១៤	១៧,៨០	១២,៨០	១១,៦៥	១១,៧១	១២,៨៣	១៣,០០	៨,៧៥	២០,៩០	១៤,២៧

Table: INTEREST RATE ON LOAN (in November 2014)

No.	NAME OF BANKS	Loan in Riel (%)				Loan in USD (%)				Loan in Other Foreign Currency (%)			
		1 M.	3 M.	6 M.	12 M.	1 M.	3 M.	6 M.	12 M.	1 M.	3 M.	6 M.	12 M.
1	ACLEDA Bank				15.60				10.00				10.00
2	Cambodian Public					12.00	12.00	12.00	12.00				
3	Canadia Bank Ltd.								13.20				
4	ANZ Royal Cambodia								8.15				
5	Foreign Trade Bank	18.00	18.00	18.00	18.00	18.00	18.00	18.00	18.00				
6	Investment & Development					9.50	9.50	9.50	9.50	13.00	13.00	13.00	13.00
7	May Bank							8.00	10.25				
8	Vattanac Bank						7.55	8.00	8.83				
9	Union Commercial Bank Plc.					15.00	15.00	15.00	15.00				
10	Advanced Bank of Asia Ltd.					14.00	15.00	16.00	18.00				
11	Cambodian Commercial								11.00				11.00
12	First Commercial Bank					11.00	11.00	11.00	11.00				
13	Krung Thai Bank Public								13.00				10.00
14	Cambodia Asia Bank Ltd.								12.00				
15	Cambodia Mekong Bank Ltd								18.00				
16	Cathay United Bank								9.00				
17	Bank of India								12.50				
18	Maruhan Japan Bank Plc.				12.00				11.00				
19	Booyoung Khmer Bank								10.00				
20	Shinhan Khmer Bank					15.00	15.00	15.00	15.00				
21	KOOKMIN					14.00	14.00	14.00	14.00				
22	OSK Indochina Bank								14.00				
23	Hwang DBS								12.00				
24	Commercial Bank								15.00				
25	SACOMBANK								9.38				
26	CIMB Bank Plc					12.00	12.00	12.00	12.00				
27	AGRI Bank	16.80	16.80	16.80	16.80	10.00	10.00	10.00	10.00				
28	Bank of China								11.00				
29	MEGA								10.00				
30	ICBC Limited						2.20	2.40	4.83		4.50		
31	MB Bank Plc.					10.25	10.25	10.25	10.25				
32	SHB Plc.								6.08				
33	Taiwan Cooperative								9.00				
34	Hong Leong Bank								10.00				
35	Cambodia Post Bank Plc.			28.63	28.62			16.20	25.30			28.80	27.35
36	Rural Development Bank				14.00				9.00				
37	Camko Bank Limited.								25.00				
38	PHSME Specialized Bank								18.00				
39	First Investment Specialized								20.40				
40	ANCO Specialized Bank								13.80				
41	Tomato Specialized Bank								14.73				
42	Angkor Capital Specialized								13.00				
43	CAM Capital Specialized								24.00				
44	Chief Specialized Bank							10.00	8.34				
	Average	17.40	17.40	21.14	17.50	12.80	11.65	11.71	12.83	13.00	8.75	20.90	14.27



បញ្ជីឈ្មោះគ្រឹះស្ថានធនាគារ និងហិរញ្ញវត្ថុ (ខែធ្នូ ឆ្នាំ២០១៤)

ឈ្មោះគ្រឹះស្ថានធនាគារ និងហិរញ្ញវត្ថុ		ទូរស័ព្ទទំនាក់ទំនង
ធនាគារបេឡិកេឡិកាមច្យុប័កុចស្រុក		
១	១ ធនាគារពាណិជ្ជកម្មក្រៅប្រទេសនៃកម្ពុជា #៣ ផ្លូវលេខ១១៤ កែងផ្លូវ៥៣ សង្កាត់ផ្សារថ្មី១ ខណ្ឌដូនពេញ	T:(855-23)724466,F:(855-23)426108, Email: ftb@camnet.com.kh
២	១ សាខាសម្តេចប៉ាន #៤៩ វិថីសម្តេចប៉ាន សង្កាត់បឹងកក់ ខណ្ឌដូនពេញ	Tel:(855-23)999080
៣	២ សាខាកំពង់ច្រកស្រីហនុ គិរីវិថីសម្តេចអគ្គមហាសេនាបតីតេជោហ៊ុន សែន សង្កាត់លេខ៣	T:(855-34)936111,F:(855-34)936222
៤	៣ សាខាអូឡាំពិក #៣៩២E០ ផ្លូវលេខ១៩៣ សង្កាត់អូឡាំពិក ខណ្ឌចំការមន ភ្នំពេញ	T:(855-23)982888,F:(855-23)994888
៥	៤ សាខាខេត្តសៀមរាប #៧៤២ ផ្លូវលេខ៩ សង្កាត់ស្វាយដង្កំ ក្រុងសៀមរាប	T:(855-12)675748,F:(855-63)965777
៦	៥ សាខាក្រុងស្រីហនុ #២១ ផ្លូវស្រុកមង្គល ក្រុម៤ ភូមិ២ សង្កាត់២ ក្រុងព្រះសីហនុ	Tel:(855-34)936111
៧	៦ សាខាកំពង់ច្រកស្រីហនុ #៦៤៩ គិរីវិថីព្រះស៊ីសុវត្ថិ សង្កាត់ស្រះចក ខណ្ឌដូនពេញ ភ្នំពេញ	Tel:(855-23)724466
៨	៧ សាខាឧបត្ថម្ភ #៨០ ផ្លូវ៣១៥ សង្កាត់បឹងកក់១ ខណ្ឌទួលគោក រាជធានីភ្នំពេញ	Tel:(855-23)862111
៩	៨ សាខាដូនច័ន្ទី #បឹងព្រៃស្រីស្រី ផ្លូវ១២៦ សង្កាត់ដូនច័ន្ទី ខណ្ឌដូនពេញ រាជធានីភ្នំពេញ	T:(855-23)724466
១០	៩ សាខាខេត្តបាត់ដំបង #សេ៣៨-៤១ប៊ុយហាទេ ផ្លូវលេខ១ ភូមិព្រែកមហាទេ សង្កាត់ស្វាយប៉ោ	T:(855-23)724466
១១	២ ធនាគារ វឌ្ឍនៈរេស៊ី បំភាន់ #១៤៨ មហាវិថីព្រះសីហនុ សង្កាត់បឹងកេងកង១ ខណ្ឌចំការមន ភ្នំពេញ	T: (855-23)225333,F:(855-23)21633 Email: info@ababank.com
១២	១ សាខាខេត្តសៀមរាប #A0១-A0២ វិថីស៊ីវត្តា ភូមិមណ្ឌល១ សង្កាត់ស្វាយ ដង្កំ ក្រុងសៀមរាប	T:(855-63)225333,F:(855-63)965434 E: siemreap@ababank.com
១៣	២ សាខាប៉ោសេនុល #១៥១ មហាវិថីម៉ៅសេនុល សង្កាត់បឹងកេងកង៣ ខណ្ឌចំការមន	T: (855-23)225333,F:(855-23)216135
១៤	៣ សាខាស្ថានចាស់ #២៦AE០-E1-E2 ផ្លូវលេខ៧០ ក្រុម២៥០ ភូមិ២១ សង្កាត់ស្រះចក ខណ្ឌដូនពេញ	T:(855-23)225333,F:(855-23)986514 E: stadechas@ababank.com
១៥	៤ សាខាទឹកថ្លា #AM៩-A៤១ មហាវិថីសហព័ន្ធស្សី សង្កាត់ទឹកថ្លា ខណ្ឌបួស្សីកែវ រាជធានី ភ្នំពេញ	T:(855-23)225333,F:(855-23)995304 E: toekthla@ababank.com
១៦	៥ សាខាខេត្តបាត់ដំបង #២០៥-២០៧ ផ្លូវលេខ៣ ភូមិកម្មករ ឃុំស្វាយប៉ោ ស្រុកបាត់ដំបង ខេត្តបាត់ដំបង	T:(855-53)653603,F:(855-53)953603 E: battambang@ababank.com
១៧	៦ សាខាឧបត្ថម្ភ #១០Aប្តុកA៧E០-3 ១០Aប្តុកA៨E០-3 ផ្លូវ២៨៩ កែងផ្លូវ៥១៦ សង្កាត់បឹងកក់១ ខណ្ឌទួលគោក	Tel.:098203859,F:(855-23)883596 E:romny theam@ababank.com
១៨	៧ សាខាប្រឹក្សា ផ្លូវ១៣៤កែងផ្លូវ១៦៩ សង្កាត់វាលវែង ខណ្ឌ៧មករា ក្រុងភ្នំពេញ	T: 098203869,F:(855-23)999995 E: tithya@ababank.com
១៩	៨ សាខាសង់ត្រាស់ #៤៤៣អា មហាវិថីព្រះមុនីវង្ស សង្កាត់បឹងព្រលិត ខណ្ឌ៧មករា ក្រុងភ្នំពេញ	T:(855-98)203879,F:(855-42)210575
២០	៩ សាខាខេត្តកំពង់ចាម #៣១ ផ្លូវមុនីវង្ស សង្កាត់កំពង់ចាម ក្រុងកំពង់ចាម ខេត្តកំពង់ចាម	T:(855-23)225333,F:(855-23)998199
២១	១០ សាខាក្រុងស្រីហនុ #១៣១ វិថីកករាជ្យ ភូមិ១ សង្កាត់២ ក្រុងព្រះ សីហនុ	T: (855-23)225333
២២	១១ សាខាក្រុងស្រីហនុ #៥៣០ ផ្លូវលេខ១០៧/២១ សង្កាត់តាខ្មៅ ក្រុងតាខ្មៅ ខេត្តកណ្តាល	T: (855-23)225333,F:(855-23)216333
២៣	១២ សាខាស្ទឹងមានជ័យ #២០២ ក្រុម១ ភូមិទ្រា សង្កាត់ស្ទឹងមានជ័យ ខណ្ឌមានជ័យ ក្រុងភ្នំពេញ	T: (855-23)225333,F:(855-23)216333
២៤	១៣ សាខាខេត្តតាកែវ #១៧៨២ ផ្លូវជាតិលេខ២ ភូមិទ្រូរី សង្កាត់រកាក្នុង ក្រុងដូនកែវ ខេត្តតាកែវ	T: (855-23)225333,F:(855-23)216333
២៥	១៤ សាខាខេត្តកំពង់ស្ពឺ #៣៤៦ ផ្លូវជាតិលេខ៤ ភូមិណាណូកម្ម សង្កាត់រកាធំ ក្រុងច្បារមន ខេត្តកំពង់ស្ពឺ	T: (855-23)225333,F:(855-23)216333
២៦	១៥ សាខាបាត់ដំបង #៤២៤ ផ្លូវជាតិលេខ៤ ភូមិព្រៃព្រីងខាងជើង សង្កាត់ចោមចៅ ខណ្ឌដង្កោ ភ្នំពេញ	T: (855-23)225333,F:(855-23)216333
២៧	១៦ សាខាប្រាសាទ #៦០១ ផ្លូវជាតិលេខ១ សង្កាត់ប្រាសាទ ខណ្ឌមានជ័យ រាជធានី ភ្នំពេញ	T: (855-23)225333,F:(855-23)216333
២៨	១៧ សាខាខេត្តកំពង់ចាម ភូមិកំពង់ក្រពៅ សង្កាត់កំពង់ក្រពៅ ក្រុងស្ទឹងសែន ខេត្តកំពង់ចាម	T: (855-23)225333
២៩	១៨ សាខាខេត្តពោធិ៍សាត់ #៦៣៧-៦៣៨ ផ្លូវជាតិលេខ៥ សង្កាត់ទួលព្រៃ ក្រុងពោធិ៍សាត់ ខេត្តពោធិ៍សាត់	T: (855-23)225333
៣០	១៩ សាខាខេត្តកំពត #១៤ ផ្លូវកករាជ្យ ភូមិ១ ឧសភា សង្កាត់កំពង់កណ្តាល ក្រុងកំពត ខេត្តកំពត	T: (855-23)225333
៣១	២០ សាខាសម្តេចសុផារស #១៦៧ មហាវិថីសម្តេចសុផារស សង្កាត់ទន្លេបាសាក់ ខណ្ឌចំការមន ភ្នំពេញ	T: (855-23)225333
៣២	២១ សាខាដូនច័ន្ទី #៦០អី០ ផ្លូវលេខ១៣៦ សង្កាត់ផ្សារថ្មី៣ ខណ្ឌដូនពេញ ភ្នំពេញ	T: (855-23)225333
៣៣	២២ សាខាខេត្តស្វាយរៀង #២០ ផ្លូវជាតិលេខ១ ភូមិបុរោ សង្កាត់ព្រៃធ្លាក់ ក្រុងស្វាយរៀង ខេត្តស្វាយរៀង	T: (855-23)225333
៣៤	២៣ សាខាខេត្តកំពង់ស្ពឺ #៦១៨ ផ្លូវជាតិលេខ៥ ភូមិស្រែព្រីង សង្កាត់កំពង់ស្ពឺ ក្រុងកំពង់ស្ពឺ កំពង់ស្ពឺ	T: (855-23)225333
៣៥	២៤ សាខាក្រុងប៉ោយប៉ែត #៩២អា០ ផ្លូវជាតិលេខ៥ សង្កាត់ប៉ោយប៉ែត ក្រុងប៉ោយប៉ែត បន្ទាយមានជ័យ	T: (855-23)225333



៣៦	៣	ធនាគារ កម្ពុជានិរន្តរ៍ ចំណាត់ #៤៣៩ មហាវិថីព្រះមុនីវង្ស សង្កាត់បឹងព្រលិត ខណ្ឌដូនពេញ	T: (855-23)220000,F:(855-23)426628 E: cab@cab.com.kh
៣៧	១	សាខាខេត្តសៀមរាប ផ្លូវជាតិលេខ៦ ភូមិមណ្ឌល២ សង្កាត់ស្វាយដង្កំ ក្រុងសៀមរាប	T: (855-63)964741,F:(855-63)964743
៣៨	២	សាខាគ្រុឌព្រះសីហនុ #២០៨ វិថីឯករាជ្យ ក្រុម២ ភូមិ៣ សង្កាត់២ ក្រុងព្រះសីហនុ	T: (855-34)934120,F:(855-34)934121
៣៩	៣	សាខាបាត់ដំបង #៧២ ផ្លូវលេខ៣ ក្រុម៣៨ ភូមិ២០ឧសភា សង្កាត់ស្វាយប៉ោ ក្រុងបាត់ដំបង	T: (855-53)953149,F:(855-53)953150
៤០	៤	សាខាខេត្តកំពង់ចាម វិថីព្រះមុនីវង្ស ភូមិ៩ សង្កាត់កំពង់ចាម ក្រុងកំពង់ចាម	T: (855-42)942149,F:(855-42)942150
៤១	៥	សាខាអូឡាំពិក #៧៥C. ០៣៦ ផ្លូវ២៧៤ សង្កាត់វាលវែង ខណ្ឌ លមករា រាជធានីភ្នំពេញ	T: (855-23)220000
៤២	៤	ធនាគារ កាណាឌីយ៉ា អ.អ #២៦៥-២៦៧-២៦៩ វិថីព្រះអង្គខ្នង (ផ្លូវ១១០) សង្កាត់វត្តភ្នំ ខណ្ឌដូនពេញ	T:(855-23)868222,F:(855-23)222830, E:canadia@canadiabank.com. kh, Website:www.canadiabank.com
៤៣	១	សាខាអូឡាំពិក #៣៩៤EO វិថីព្រះសីហនុ សង្កាត់អូឡាំពិក ខណ្ឌចំការមន	T: (855-23)218397,F:(855-23)218395
៤៤	២	សាខាគ្រុឌព្រះសីហនុ #១៩៧ វិថីឯករាជ្យ សង្កាត់២ ខណ្ឌមិត្តភាព ក្រុង ព្រះសីហនុ	T: (855-34)933490,F:(855-34)933697
៤៥	៣	សាខាខេត្តកំពង់ចាម វិថីព្រះមុនីវង្ស ភូមិទី៧ ឃុំកំពង់ចាម ស្រុកកំពង់ចាម	T: (855-42)941361,F:(855-42)941360
៤៦	៤	សាខាបាត់ដំបង #១១-១៣ ភូមិព្រែកមហាទេព ឃុំស្វាយប៉ោ ស្រុកបាត់ដំបង ខេត្តបាត់ដំបង	T:(855-53)952267,F:(855-53)952005
៤៧	៥	សាខាគ្រុឌប៉ៃលិន ភូមិឱនសៀវ សង្កាត់ប៉ៃលិន ខណ្ឌប៉ៃលិន ក្រុងប៉ៃលិន	T: (855-16)530011/864399
៤៨	៦	សាខាហ្វូលដ៍ឡាន #១២៦ មហាវិថី ហ្សាលដ៍ហ្គាល សង្កាត់អូរស្រី១ ខណ្ឌលមករា ភ្នំពេញ	T:(855-23)214868,F: (855-23)214288
៤៩	៧	សាខាខេត្តសៀមរាប ផ្លូវស៊ីវិកា ភូមិមណ្ឌល១ ឃុំស្វាយដង្កំ ស្រុកសៀមរាប ខេត្តសៀមរាប	T:(855-63)964808,F:(855-63)964809
៥០	៨	សាខាប៉ោយប៉ែត ផ្លូវជាតិលេខ៥ ភូមិក្បាលស្ពាន ឃុំប៉ោយប៉ែត ស្រុកអូរជ្រៅ ខេត្តបន្ទាយមានជ័យ	T:(855-54)967107,F:(855-33)967104
៥១	៩	សាខាខេត្តកំពត #៣៣ វិថីអង្គរ ភូមិកំពង់បាយខាងត្បូង ឃុំកំពង់បាយ ស្រុក កំពង់បាយ ខេត្តកំពត	T: (855-33)932392,F:(855-33)932391
៥២	១០	សាខាសុរិយា ផ្លូវទំនើបសុរិយាផ្លូវលេខ៦៣សង្កាត់ផ្សារថ្មីទី១ ខណ្ឌដូនពេញ ភ្នំពេញ	T: (855-23)220311,F:(855-23)220313
៥៣	១១	សាខាខេត្តបន្ទាយមានជ័យ #១៥-១៦-១៧និង១៨ ភូមិ៣ ឃុំព្រះពន្លា ស្រុកសើស្បែក បន្ទាយមានជ័យ	T:(855-54)958989,F:(855-54)710263
៥៤	១២	សាខាពារិសិលកុខ #៣២៧ មហាវិថីសហព័ន្ធស្រីសង្កាត់កាកាបខណ្ឌដង្កោ រាជធានីភ្នំពេញ	T:(855-23)890805,F:(855-23890807
៥៥	១៣	សាខាគ្រុឌតាខ្មៅ #៣០១ ផ្លូវលេខ២០៧ ភូមិតាខ្មៅ ឃុំតាខ្មៅ ស្រុកតាខ្មៅ ខេត្តកណ្តាល	T: (855-23)425885,F:(855-23)425887 E:canadia.tk@canadiabank.com.kh
៥៦	១៤	សាខាខេត្តកំពង់ឆ្នាំង ផ្លូវជាតិលេខ៥ភូមិទួលក្រីឃុំកំពង់ឆ្នាំងស្រុកកំពង់ឆ្នាំង ខេត្តកំពង់ឆ្នាំង	T: (855-26)770017,F:(855-26)770027
៥៧	១៥	សាខាអូរសៀម #២៥៥-២៥៧ ភូមិ៤ ឃុំព្រែកខ្សាយ ស្រុកពាមក ខេត្តព្រៃវែង	T: (855-43)750221,F:(855-43)750223
៥៨	១៦	សាខាស្ពានចាស់ #A១៥ ផ្លូវលេខ៩៣-៧០និង៩០០ សង្កាត់ស្រះចក ខណ្ឌដូនពេញ រាជធានីភ្នំពេញ	T:(855-23)427217,F:(855-23)427226
៥៩	១៧	សាខាសុទ្ធារា #៣០៧-៣០៩ផ្លូវលេខ២៧១ សង្កាត់ទំនប់ទឹក ខណ្ឌចំការមន រាជធានីភ្នំពេញ	T:(855-23)214129,F:(855-23)214125
៦០	១៨	សាខាក្បាលថ្នល់ #៤៨០ ផ្លូវជាតិលេខ២ សង្កាត់ចាក់អង្រែលើ ខណ្ឌមានជ័យ ភ្នំពេញ	T:(855-23)720 238,F:(855-23)720292
៦១	១៩	សាខាមេឡា មហាវិថីម៉ៅសេឡុង សង្កាត់ផ្សារដើមគរ ខណ្ឌទួលគោក រាជធានីភ្នំពេញ	T: (855-23)880619,F:(855-23)880621
៦២	២០	សាខាហេងលី #២៧ B ផ្លូវ២៧១ សង្កាត់ទឹកថ្លា ខណ្ឌបូស្សីកែវ រាជធានីភ្នំពេញ	T:(855-23)880316,F:(855-23)880319
៦៣	២១	សាខាទួលគោក #១០១ ផ្លូវ២៨៩ សង្កាត់បឹងកក់១ ខណ្ឌទួលគោក រាជធានីភ្នំពេញ	T:(855-23)880492,F:(855-23)880427
៦៤	២២	សាខាខេត្តពោធិ៍សាត់ ផ្លូវជាតិលេខ៥ ភូមិស្ពានីយ៍ ឃុំស្វាយអាត់ ស្រុកសំពៅមាស ខេត្ត ពោធិ៍សាត់	T:(855-52)740288,F:(855-52)740289
៦៥	២៣	សាខាស្នួលខេត្តបាត់ដំបង ផ្លូវចោមចៅ ភូមិត្រពាំងថ្លឹង សង្កាត់ចោមចៅ ខណ្ឌដង្កោ រាជធានី ភ្នំពេញ	T:(855-23)865257,F:(855-23)865251
៦៦	២៤	សាខាខេត្តតាកែវ # ៩១ ផ្លូវលេខ២០ ភូមិទួល ឃុំកាក្រុង ស្រុកដូនកែវ ខេត្តតាកែវ	T: (855-32)931700,F:(855-23)931160
៦៧	២៥	សាខាបន្ទាយសេះ # ៥៧០ BEO ផ្លូវជាតិលេខ១ សង្កាត់ច្បារអំពៅ ខណ្ឌមានជ័យ រាជធានី ភ្នំពេញ	T: (855-23)720068,F:(855-23)720069
៦៨	២៦	សាខាគ្រុឌចេរ ភូមិក្រចេះ ឃុំក្រចេះ ស្រុកចិត្របុរី ខេត្តក្រចេះ	T:(855-72)971222,F:(855-72)971234
៦៩	២៧	សាខាគ្រុឌស្រួច ភូមិស្រួចលិច ឃុំស្រួច ស្រុកត្បូងឃ្មុំ ខេត្តកំពង់ចាម	T:(855-42)6801111,F:(855-42)680113
៧០	២៨	សាខាបាត់ដំបង ផ្លូវជាតិលេខ១ភូមិបារិតកណ្តាល សង្កាត់បារិត ក្រុងបារិត ខេត្តស្វាយរៀង	T:(855-44)715031,F:(855-44)715033
៧១	២៩	សាខាអូរសៀម ផ្លូវជាតិលេខ៤ ភូមិត្រពាំងគល់ សង្កាត់កន្ទោក ខណ្ឌដង្កោ រាជធានីភ្នំពេញ	T:(855-23)968787,F:(855-23)968786
៧២	៣០	សាខាខេត្តកំពង់ធំ ភូមិ២ សង្កាត់កំពង់ធំ ក្រុងស្ទឹងសែន ខេត្តកំពង់ធំ	T:062 961 788,F: 062 961786
៧៣	៣១	សាខាតាកែវ ភូមិ២ សង្កាត់ស្នួលមានជ័យ ក្រុងខេមរភូមិន្ទ ខេត្តតាកែវ	T: 035 936 787, F: 035936786
៧៤	៣២	សាខាស្ទឹងត្រែង ភូមិកណ្តាល សង្កាត់ស្ទឹងត្រែង ក្រុងស្ទឹងត្រែង ខេត្តស្ទឹង ត្រែង	T: 074 973 787, F:074973889
៧៥	៣៣	សាខាអូរសៀម ភូមិត្រពាំងពេល មហាវិថី ក្រុងច្បារមន ខេត្តកំពង់ស្ពឺ	T:(855-25)210222,F:(855-25)210207
៧៦	៣៤	សាខាតាកែវ ភូមិ១ សង្កាត់ទួលសៀក ក្រុងបានលុង ខេត្តតាកែវ	T: (855-75)974168,F:(855-75)974160
៧៧	៣៥	សាខាទួលស្វាយរៀង ផ្លូវ៧៧២ ផ្លូវ៣៦០ បឹងកេងកង៣ ខណ្ឌចំការមន រាជធានីភ្នំពេញ	T:(855-23)216238,E:toulsvayprey.br @canadiabank.com.kh
៧៨	៣៦	សាខាសុទ្ធារា ផ្លូវ៧៤១ មហាវិថីកម្ពុជាក្រោម សង្កាត់ទឹកល្អក់១ ខណ្ឌទួលគោក ភ្នំពេញ	Tel : (855-23) 885 717



៧៨	៣៧	សាខាវិទ្យុស្តង់ដារ #១៣៨០ មហាវិថីព្រះនរោត្តម សង្កាត់ទន្លេបាសាក់ ខណ្ឌចំការមន ភ្នំពេញ	Tel : (855-23) 212737
៧៩	៣៨	សាខាទួលទំពូង ផ្លូវ១០៨០០ មហាវិថីម៉ៅសេទុង សង្កាត់ទួលទំពូង២ ខណ្ឌ ចំការមន រាជធានីភ្នំពេញ	T:(855-23)212779,E:toul-umpoung.br@canadiabank.com.kh
៧៩	៣៨	សាខាបាក់អែល ផ្លូវ១៥១៥ ផ្លូវជាតិលេខ២ ភូមិទួលរកា សង្កាត់បាក់អែលក្រោម ខណ្ឌ មានជ័យ ភ្នំពេញ	Tel : (855-23) 425 277
៨០	៤០	សាខាទឹកដី ផ្សារទំនើបឆ្នាំស្វាយ ផ្លូវណាតប៊្រិក សង្កាត់ទឹកថ្លា រាជធានីភ្នំពេញ	T:(855-23)883300,F:(855-23)883822
៨៣	៤១	សាខាព្រៃក្របី ផ្លូវជាតិលេខ៦ សង្កាត់ព្រៃក្របី ខណ្ឌបុស្សីកែវ រាជធានីភ្នំពេញ	T:(855-15)941617, E: prekleap.br@canadiabank.com.kh
៨៤	៤២	សាខាព្រះវិហារ ផ្លូវពោះកើ ភូមិកណ្តាល សង្កាត់កំពង់ប្រណាក ក្រុងព្រះវិហារ ខេត្ត ព្រះវិហារ	T:064210325,E:preahvihear.br@canadiabank.com.kh
៨៥	៤៣	សាខាបឹងទន្លេ អតីតរោងចក្រកែវ ផ្លូវលេខ២១៧ សង្កាត់ជើងឯក ខណ្ឌដង្កោ រាជធានីភ្នំពេញ	Tel : (855-23) 219 631
៨៦	៥	ធនាគារ មេកុងកម្ពុជា មហាវិថី ទន្លេស្វាយ ផ្លូវលេខ១៧ សង្កាត់ជើងឯក ខណ្ឌដង្កោ រាជធានីភ្នំពេញ	T:(855-23)430980,F:(855-23)430431 E: info@mekongbank.com
៨៧	១	សាខាអេស៊ីស៊ីស៊ី ផ្លូវលេខ១២៤ មហាវិថីម៉ៅសេទុង និងលេខ១៦៨ មហាវិថីមុនីវេត សង្កាត់ទំនប់ទឹក ខណ្ឌចំការមន	T:(855-23)424993,F:(855-23)424328 E: mailbox@mekongbank.com.kh
៨៧	២	សាខាសៀមរាប វិថីស៊ីវិកា ឃុំស្វាយដង្កំ ស្រុកសៀមរាប ខេត្តសៀមរាប	T: (855-23)964417,F:(855-23)964420
៨៧	៣	សាខាព្រះសីហនុ ក្រុម៧ មណ្ឌល២ សង្កាត់២ ខណ្ឌមិត្តភាព ក្រុងព្រះសីហនុ	T:(855-23)933867,F:(855-23)933870
៨៧	៤	សាខាដូនពេញ #០១ ក្រុម៧ ក្រុមសស សង្កាត់ផ្សារថ្មី១ ខណ្ឌដូនពេញ រាជធានីភ្នំពេញ	T:(855-23)217112,F:(855-23)217117
៨៧	៥	សាខាឆ្នាំងកណ្តាល #២១៩ អែប៊ូ ក្រុម៧ វិថីព្រះសីសុវត្ថិ សង្កាត់ផ្សារកណ្តាល១ ខណ្ឌដូនពេញ ភ្នំពេញ	T:(855-23)222101,F:(855-23)222102
៨៧	៦	ធនាគារ វត្តព្រះ #៨៩ មហាវិថីព្រះនរោត្តម សង្កាត់បឹងរាំង ខណ្ឌដូនពេញ រាជធានីភ្នំពេញ	T:(855-23)212727,F:(855-23)216687 E: service@vattanacbank.com
៨៧	១	សាខាខេត្តសៀមរាប #៨៨៨, វិថីស៊ីវិកា ឃុំស្វាយដង្កំ ស្រុកសៀមរាប ខេត្តសៀមរាប	T:(855-63)767333,F:(855-63)767222
៨៧	២	សាខាអូឡាំពិក #២៩៨០៤ ផ្លូវលេខ២៨៤ សង្កាត់អូឡាំពិក ខណ្ឌចំការមន ភ្នំពេញ	T: (855-23)212727,F:(855-23)216687 E: service@vattanacbank.com
៨៧	៣	សាខាស្ទឹងមានជ័យ #៨៨ ផ្លូវវង់ស្រង ភូមិដំណាក់ធំ សង្កាត់ស្ទឹងមានជ័យ ខណ្ឌមានជ័យ ភ្នំពេញ	T:(855-23)999963,F:(855-23)999953
៨៧	៤	សាខាព្រះនរោត្តម មហាវិថីព្រះនរោត្តម សង្កាត់បឹងរាំង ខណ្ឌដូនពេញ រាជធានីភ្នំពេញ	T:(855-23)212727
៨៧	៧	ធនាគារ អេស៊ីស៊ីស៊ី កីរិស៊ី #៦១ មហាវិថីព្រះមុនីវង្ស សង្កាត់ស្រះចក ខណ្ឌដូនពេញ រាជធានីភ្នំពេញ	T:(855-23)998777, E acledabank@acledabank.com.kh
៨៧	១	សាខាព្រះនរោត្តម #២៩ ផ្លូវលេខ២១៧ សង្កាត់វាលវែង ខណ្ឌព្រៃសែន រាជធានីភ្នំពេញ	T:(855-12)545668, E:ckm.bm@acledabank.com.kh
៨៧	២	សាខាខេត្តសៀមរាប #១,២ និង៣ ភូមិមណ្ឌល២ ឃុំស្វាយដង្កំ ក្រុងសៀមរាប ខេត្តសៀមរាប	T:(855-12)900101, E:srp.bm@acledabank.com.kh
១០០	១	សាខាស្រុកព្រះវិហារ-ឃុំសសស្តុម្ភ #១៤០៥ ផ្លូវជាតិលេខ១ ភូមិសសស្តុម្ភ ឃុំសសស្តុម្ភ ស្រុកព្រះវិហារ សៀមរាប	T:(855-12)900101
១០១	២	សាខាស្រុកព្រះវិហារ-ឃុំព្រះវិហារ #១៤៩៣ ផ្លូវជាតិលេខ១១ ភូមិអូរកាប្រាក់ ឃុំព្រះវិហារ ស្រុកព្រះវិហារ សៀមរាប	T:(855-12)900101
១០២	៣	សាខាស្រុកស្រូវសី-ឃុំសីសីសី #១៤៩៣ ផ្លូវជាតិលេខ១ ភូមិទី១ ភូមិដំរែកថ្មី ឃុំដំរែក ស្រុក សុទ្ធរិនិតម សៀមរាប	T:(855-12)900101
១០៣	៤	សាខាស្រុកស្រូវសី-ឃុំសីសីសី #១៣៨ ផ្លូវជាតិលេខ១ ភូមិទី១ ភូមិកំពង់ថ្មី ឃុំកំពង់ថ្មី ស្រុកក្រចេះ សៀមរាប	T:(855-12)900101
១០៤	៥	សាខាស្រុកស្រូវសី-ឃុំសីសីសី #០៨៣ ផ្លូវជាតិលេខ១ ភូមិកំពង់ថ្មី ឃុំកំពង់ថ្មី ស្រុកជីក្រែង សៀមរាប	T:(855-12)900101
១០៥	៦	សាខាស្រុកស្រូវសី-ឃុំសីសីសី #១៣០ ផ្លូវជាតិលេខ១ ភូមិទី១ ភូមិចក ឃុំសង្វើយ ស្រុកជីក្រែង សៀមរាប	T:(855-12)900101
១០៦	៧	សាខាស្រុកបន្ទាយស្រី-ឃុំបន្ទាយស្រី ក្រុមទី៥ ភូមិបន្ទាយស្រី ឃុំបន្ទាយស្រី ខេត្តសៀមរាប	T:(855-12)900101
១០៧	៨	សាខាស្រុកបន្ទាយស្រី-ឃុំព្រះដាង ក្រុមទី១០ ភូមិព្រះដាង ឃុំព្រះដាង ស្រុកបន្ទាយស្រី សៀមរាប	T:(855-12)900101
១០៨	៩	សាខាស្រុកបន្ទាយស្រី-ឃុំព្រះដាង ក្រុមទី១០ ភូមិព្រះដាង ឃុំព្រះដាង ស្រុកបន្ទាយស្រី សៀមរាប	T:(855-12)900101
១០៩	១០	សាខាស្រុកបន្ទាយស្រី-ឃុំព្រះដាង ក្រុមទី៥ ភូមិព្រះដាង ឃុំព្រះដាង ស្រុកបន្ទាយស្រី ខេត្តសៀមរាប	T:(855-12)900101
១១០	១១	សាខាស្រុកស្រូវសី-ឃុំសីសីសី #៨០៨ ផ្លូវលេខ១៦៨ ភូមិព្រះដាង ឃុំព្រះដាង ស្រុកស្រូវសី សៀមរាប	T:(855-12)900101
១១១	១២	សាខាស្រុកស្រូវសី-ឃុំសីសីសី #២៨ ក្រុមទី៣ ភូមិព្រះដាង ឃុំស្វាយលើ ស្រុកស្វាយលើ សៀមរាប	T:(855-12)900101
១១២	១៣	សាខាស្រុកស្រូវសី-ឃុំសីសីសី ក្រុមទី១ ភូមិក្បាលចាម ឃុំចាមល្អិត ស្រុកអង្គរធំ ខេត្តសៀមរាប	T:(855-12)900101
១១៣	៣	សាខាខេត្តកំពង់ចាម #PHO៤៥៨ ផ្លូវជាតិលេខ៧ ភូមិទី១ ឃុំវាលវែង ស្រុកកំពង់ចាម ខេត្តកំពង់ចាម	T:(855-12)900110, E:kcm.bm@acledabank.com.kh
១១៤	១	សាខាស្រុកចំការលើ-ឃុំស្វាយទាប ភូមិច្រូលបែកកើត ឃុំស្វាយទាប ស្រុកចំការលើ កំពង់ចាម	Tel : (855-12)900110
១១៥	២	សាខាស្រុកចំការលើ-ឃុំស្វាយទាប ភូមិបុស្សី ឃុំបុស្សី ស្រុកចំការលើ ខេត្តកំពង់ចាម	Tel : (855-12)900110



២៥០		៥	សាខាស្រុកវិជ្ជុល-ឃុំកំពង់ចក្រ ភូមិកំពង់ចក្រ ស្រុកវិជ្ជុល ខេត្តស្វាយរៀង	T: (855-12)900
២៥១		៦	សាខាស្រុកស្វាយរៀង-ឃុំក្រោលគោក ភូមិព្រៃញ៉យ ឃុំក្រោលគោក ស្រុកស្វាយរៀង ស្វាយរៀង	T: (855-12)900
២៥២		៧	សាខាស្រុកស្វាយរៀង-ឃុំជួនសក្កិ ភូមិជួនស ស្រុកស្វាយរៀង ខេត្តស្វាយរៀង	T: (855-12)900
២៥៣	១៤		សាខាខេត្តព្រៃវែង ក្រុមទី៩ ភូមិលេខ៤ ឃុំកំពង់លាវ ស្រុកកំពង់លាវ ខេត្តព្រៃវែង	T:(855-12)900120, E:pvg.bm@acledabank.com.kh
២៥៤		១	សាខាស្រុកក្រចេះ-ឃុំក្រចេះ ភូមិប្រសើរ ឃុំក្រចេះ ស្រុកក្រចេះ ខេត្តព្រៃវែង	Tel:(855-12)900120
២៥៥		២	សាខាស្រុកកំចាយមារ-ឃុំក្រចេះ ភូមិលេខ១ ឃុំក្រចេះ ស្រុកកំចាយមារ ព្រៃវែង	Tel:(855-12)900120
២៥៦		៣	សាខាស្រុកកំពង់ត្របែក-ឃុំប្រាសាទ ភូមិដងទួល ឃុំប្រាសាទ ស្រុកកំពង់ ត្របែក ខេត្តព្រៃវែង	Tel:(855-12)900120
២៥៧		៤	សាខាស្រុកបាត់ដំបង-ឃុំលើកាច់ ភូមិលើកាច់ ស្រុកបាត់ដំបង ខេត្តព្រៃវែង	Tel:(855-12)900120
២៥៨		៥	សាខាស្រុកពារាំង-ឃុំកណ្តាល ភូមិលេខ១៤៣ ក្រុមទី១៤ ភូមិស្វាយពល ឃុំកណ្តាល ស្រុកពារាំង ខេត្តព្រៃវែង	Tel:(855-12)900120
២៥៩		៦	សាខាស្រុកពារាំង-ឃុំកំពង់ពិល ភូមិកំពង់ពិល ឃុំកំពង់ពិល ស្រុកពារាំង ព្រៃវែង	Tel:(855-12)900120
២៦០		៧	សាខាស្រុកពារាំង-ឃុំព្រៃក្របី ភូមិ១ ឃុំព្រៃក្របី "ខ" ស្រុកពារាំង ព្រៃវែង	Tel:(855-12)900120
២៦១		៨	សាខាស្រុកពារាំង-ឃុំស្វាយត្រាច់ ភូមិ១៤៦ ក្រុមទី១៦ ភូមិស្វាយត្រាច់ ស្រុកពារាំង ព្រៃវែង	Tel:(855-12)900120
២៦២		៩	សាខាស្រុកព្រះស្តេច-ឃុំអង្គរវត្ត ភូមិព្រៃមាស ឃុំអង្គរវត្ត ស្រុកព្រះស្តេច ខេត្តព្រៃវែង	Tel:(855-12)900120
២៦៣		១០	សាខាស្រុកមេសាង-ឃុំជ័យភូមិ ភូមិជ័យភូមិ ស្រុកមេសាង ខេត្តព្រៃវែង	Tel:(855-12)900120
២៦៤		១១	សាខាស្រុកស៊ីមរាប-ឃុំព្រៃក្របី ភូមិព្រៃក្របី ឃុំព្រៃក្របី ស្រុកស៊ីមរាប ព្រៃវែង	Tel:(855-12)900120
២៦៥		១២	សាខាស្រុកស្វាយអន្លូង-ឃុំស្វាយអន្លូង ភូមិស្វាយអន្លូង ឃុំស្វាយអន្លូង ស្រុកស្វាយអន្លូង ព្រៃវែង	Tel:(855-12)900120
២៦៦	១៥		សាខាខេត្តព្រៃវែង #២៤៤ មហាវិថីព្រះមុនីវង្ស សង្កាត់បឹងកាំង ខណ្ឌដូនពេញ រាជធានីភ្នំពេញ	T:(855-12)545664, E:dpn.bm@acledabank.com.kh
២៦៧	១៦		សាខាខេត្ត ប្រសើរ ភូមិស្ពានខ្ពស់ សង្កាត់គីឡូម៉ែត្រលេខ៦ ខណ្ឌបូស្សីកែវ ភ្នំពេញ	T:(855-12)545661, E:rsk1.bm@acledabank.com.kh
២៦៨	១៧		សាខាខេត្ត ប្រសើរ #A0៦-A0៧-A0៨-A0៩ ក្រុមទី៨ ភូមិ ៣ សង្កាត់ជ្រោយចង្វារ ខណ្ឌបូស្សីកែវ ភ្នំពេញ	T:(855-12)545662, E:rsk2.bm@acledabank.com.kh
២៦៩	១៨		សាខាខេត្តកណ្តាល ភូមិទី១ ឃុំឡានសៀក ស្រុកបានលុង ខេត្តកណ្តាល	T:(855-12)301999, E:rk1.bm@acledabank.com.kh
២៧០		១	សាខាស្រុកក្នុងឃុំ-ឃុំក្រចេះ ភូមិ៣ ឃុំក្រចេះ ភូមិ៣ ស្រុកក្នុងឃុំ ខេត្តកណ្តាល	Tel : (855-12) 301 999
២៧១		២	សាខាស្រុកបរិវេណ-ឃុំឡានសៀក ភូមិ១ ឃុំឡានសៀក ស្រុកបរិវេណ ខេត្តកណ្តាល	Tel : (855-12) 301 999
២៧២	១៩		សាខាខេត្តកណ្តាល #១៥ ភូមិព្រៃវែង ភូមិព្រៃវែង ឃុំព្រៃវែង ស្រុកព្រៃវែង ខេត្តកណ្តាល	T:(855-12)284284, E:tkm.bm@acledabank.com.kh
២៧៣		១	សាខាស្រុកកណ្តាលស្ទឹង-ឃុំអង្គរវត្ត ភូមិកំពង់ទួល ឃុំអង្គរវត្ត ស្រុកកណ្តាល ស្ទឹង ខេត្តកណ្តាល	T:(855-12)284284
២៧៤		២	សាខាស្រុកកណ្តាលស្ទឹង-ឃុំបឹងទួល ភូមិព្រៃវែង ឃុំបឹងទួល ស្រុកកណ្តាលស្ទឹង ខេត្តកណ្តាល	T:(855-12)284284
២៧៥		៣	សាខាស្រុកកៀនស្វាយ-ឃុំលើកាច់ ភូមិប្រសើរ ស្រុកកៀនស្វាយ កណ្តាល	T:(855-12)284284
២៧៦		៤	សាខាស្រុកកៀនស្វាយ-ឃុំសំរោង ភូមិស្ទឹង ឃុំសំរោង ស្រុកកៀនស្វាយ ខេត្តកណ្តាល	T:(855-12)284284
២៧៧		៥	សាខាស្រុកកៀនស្វាយ-ឃុំគគីរ ភូមិស្ទឹង ឃុំគគីរ ស្រុកកៀនស្វាយ ខេត្តកណ្តាល	T:(855-12)284284
២៧៨		៦	សាខាស្រុកកោះធំ-ឃុំកំពង់កុង ភូមិកំពង់កុង ឃុំកំពង់កុង ស្រុកកោះធំ កណ្តាល	T:(855-12)284284
២៧៩		៧	សាខាស្រុកកោះធំ-ឃុំសំរោង ភូមិសំរោង ឃុំសំរោង ស្រុកកោះធំ កណ្តាល	T:(855-12)284284
២៨០		៨	សាខាស្រុកកោះធំ-ឃុំព្រៃក្របី ភូមិព្រៃក្របី ឃុំព្រៃក្របី ស្រុកកោះធំ ខេត្តកណ្តាល	T:(855-12)284284
២៨១		៩	សាខាស្រុកខ្សាច់កណ្តាល-ឃុំព្រៃក្របី ភូមិព្រៃក្របី ឃុំព្រៃក្របី ស្រុកខ្សាច់កណ្តាល កណ្តាល	T:(855-12)284284
២៨២		១០	សាខាស្រុកខ្សាច់កណ្តាល-ឃុំព្រៃក្របី ភូមិព្រៃក្របី ឃុំព្រៃក្របី ស្រុកខ្សាច់កណ្តាល កណ្តាល	T:(855-12)284284
២៨៣		១១	សាខាស្រុកខ្សាច់កណ្តាល-ឃុំបឹងស្រី ភូមិបឹងស្រី ឃុំបឹងស្រី ស្រុកខ្សាច់ កណ្តាល ខេត្តកណ្តាល	T:(855-12)284284
២៨៤		១២	សាខាស្រុកខ្សាច់កណ្តាល-ឃុំស្វាយរៀង ភូមិព្រៃវែង ឃុំស្វាយរៀង ស្រុកខ្សាច់ កណ្តាល ខេត្តកណ្តាល	T:(855-12)284284
២៨៥		១៣	សាខាស្រុកពញាឮ-ឃុំកំពង់ចក្រ ភូមិកំពង់ចក្រ ឃុំកំពង់ចក្រ ស្រុកពញាឮ កណ្តាល	T:(855-12)284284
២៨៦		១៤	សាខាស្រុកមុខកំពង់-ឃុំកោះកោង ភូមិកោះកោង ឃុំកោះកោង ស្រុកមុខកំពង់ ខេត្តកណ្តាល	T:(855-12)284284
២៨៧		១៥	សាខាស្រុកមុខកំពង់-ឃុំព្រៃក្របី ភូមិព្រៃក្របី ឃុំព្រៃក្របី ស្រុកមុខ កំពង់ ខេត្តកណ្តាល	T:(855-12)284284
២៨៨		១៦	សាខាស្រុកមុខកំពង់-ឃុំសំបូរមាស ភូមិសំបូរមាស ឃុំសំបូរមាស ស្រុកមុខកំពង់ កណ្តាល	T:(855-12)284284
២៨៩		១៧	សាខាស្រុកលើកែវ-ឃុំកំពង់ភ្នំ ភូមិកំពង់ភ្នំ ឃុំកំពង់ភ្នំ ស្រុកលើកែវ កណ្តាល	T:(855-12)284284
២៩០		១៨	សាខាស្រុកលើកែវ-ឃុំក្របី ភូមិក្របី ឃុំក្របី ស្រុកលើកែវ ខេត្តកណ្តាល	T:(855-12)284284
២៩១		១៩	សាខាស្រុកលើកែវ-ឃុំព្រៃក្របី ភូមិព្រៃក្របី ឃុំព្រៃក្របី ស្រុកលើកែវ កណ្តាល	T:(855-12)284284



៣៣១	២៨	សាខាដូនចេរីសេដ្ឋី #២៤៤ ផ្លូវលេខ ១១ ភូមិ ៣ សង្កាត់ទំនប់ទឹក ខណ្ឌចំការមន ភ្នំពេញ	T:(855-12)426999, E:nheng.yong@acledabank.com.kh
៣៣២	៣០	សាខាចាន់ដេរី #១៤២-១៤៣ ផ្លូវជាតិលេខ៤ ក្រុមទី៣ ភូមិព្រៃជ័យសាក់ សង្កាត់ ចោមចៅ ខណ្ឌដង្កោ ភ្នំពេញ	T:(855-15)800844, E:.bm@acledabank.com.kh
៣៣៣	៣១	សាខាឆ្នួលគោក #៩៩សេដ ១០១អា១-អា២-អា៣-អា៤ ផ្លូវ២៨៩ សង្កាត់បឹងកក់១ ខណ្ឌទួលគោក ភ្នំពេញ	T:(855-15)900198, E:sok.vanny@acledabank.com.kh
៣៣៤	៣២	សាខាស្ម័គ្រចេរីសេដ្ឋី #៣១-អា៤ ផ្លូវមុនីវ័ត ភូមិទ្រា សង្កាត់ស្ទឹងមានជ័យ ខណ្ឌមានជ័យ ភ្នំពេញ	T:(855-15)700877,E: onn.samol@acledabank.com.kh
៣៣៥	៣៣	សាខាឆ្នួលដើមដូន #៦០៦ ផ្លូវ២៧១ ក្រុម៣៧ ភូមិ៦ សង្កាត់ផ្សារដើមដូន ខណ្ឌចំការមន ភ្នំពេញ	T:(855-23)993585,F:(855-23)993779 Email:pdt@acledabank.com.kh
៣៣៦	៣៤	សាខាឆ្នួលលើ #០៣៨១ផ្លូវជាតិលេខ២ក្រុមទី៨ ភូមិចុងកៅស៊ូ សង្កាត់ស្រែចម្រុះ ក្រុងសៀមរាប ខេត្តសៀមរាប	T:(855-63)967299,F:(855-63)967297
៣៣៧	៣៥	សាខាគ្រុឌបាត់ដំបង #៦០២ ផ្លូវជាតិ៥ ក្រុមទី១៣ ភូមិចេក៤ សង្កាត់រតនៈ ក្រុងបាត់ដំបង បាត់ដំបង	T:(855-53)953152,F:(855-53)952051
៣៣៨	៣៦	សាខាពោធិ៍សាត់ #៤៦ មហាវិថីសហព័ន្ធស្សី ក្រុម១ ភូមិប្រក់ខាងត្បូង ខណ្ឌពោធិ៍សែនជ័យ ភ្នំពេញ	T: (855-23)890490,F:(855-23)890130
៣៣៩	៣៧	សាខាព្រៃនប់ #១៤៥ មហាវិថីព្រះនរោត្តម ភូមិ៥ សង្កាត់បឹងកេងកង១ ខណ្ឌចំការមន ភ្នំពេញ	T:(855-15)900919, Em: un.salin@acledabank.com.kh)
៣៤០	៣៨	សាខាព្រៃនប់ #៤៩២ ផ្លូវជាតិលេខ៥ ភូមិពោធិ៍មង្គល់ សង្កាត់ព្រៃកញ្ជៅ ខណ្ឌសែនសុខ ភ្នំពេញ	Tel : (855-23) 15 700 648
៣៤១	៣៩	សាខាដោយដំបង #០១-០៥ ក្រុមទី៩ ភូមិបាលីលេយ្យ សង្កាត់ប៉ោយប៉ែត ក្រុងប៉ោយប៉ែត	Tel. : (855-54) 967 020
៣៤២	៤០	សាខាគ្រុឌបាត់ដំបង ភូមិបារិតកណ្តាល សង្កាត់បារិត ក្រុងបារិត ខេត្តស្វាយរៀង	Tel. : (855-44) 946060
៣៤៣	៤១	សាខាគ្រុឌស្ទឹងត្រែង #២១៣ ក្រុមទី១៤ ភូមិជើងឡូង សង្កាត់ស្ទឹងត្រែង ខេត្តកំពង់ចាម	Tel : (855-42) 340 236
៣៤៤	៤២	សាខាគ្រុឌច្បារមន #៤០ ក្រុមទី១ ផ្លូវលេខ១២៥ ភូមិស្វាយក្រវ៉ាន់ ក្រុងច្បារមន ខេត្តកំពង់ស្ពឺ	Tel:(855-23)998 777 / 998 666
៣៤៥	៤៣	សាខាគ្រុឌសំរោង #ភូមិគីរីមង្គល សង្កាត់អូរស្មាច់ ក្រុងសំរោង ខេត្តបន្ទាយមានជ័យ	Tel:(855-23)998 777 / 998 666
៣៤៦	៤៤	សាខាគ្រុឌសៀមរាប #០៦ ក្រុមទី៧ ភូមិសាលាកន្សែង សង្កាត់ស្វាយដង្កំ ក្រុងសៀមរាប ខេត្តសៀមរាប	Tel:(855-23)998 777 / 998 666
៣៤៧	៤៥	សាខាគ្រុឌបាត់ដំបងសង្កាត់ព្រៃអង្គុញ #ភូមិព្រៃធំ សង្កាត់ព្រៃអង្គុញ ក្រុងបារិត ខេត្តស្វាយរៀង	Tel:(855-23)998 777 / 998 666
៣៤៨	៤៦	សាខាគ្រុឌដោយដំបងសង្កាត់និមិត្ត #ភូមិនិមិត្ត២ សង្កាត់និមិត្ត ក្រុងប៉ោយប៉ែត ខេត្តបន្ទាយមានជ័យ	Tel:(855-23)998 777 / 998 666
៣៤៩	៤៧	សាខាសុទ្ធារស #១៣២ មហាវិថី សង្កាត់ទន្លេបាសាក់ ខណ្ឌចំការមន រាជធានីភ្នំពេញ	Tel:(855-23)998777
៣៥០	៤៨	សាខាគ្រុឌកែប- សង្កាត់ព្រៃធំ #ភូមិដំណាក់ចង្ហើរ សង្កាត់ព្រៃធំ ក្រុងកែប ខេត្តកែប	Tel:(855-23)998777
៣៥១	៤៩	ធនាគារ វិនិយោគ និងអភិវឌ្ឍន៍កម្ពុជា #២៣ វិថីក្រុងសីហនុ កែងផ្លូវ៧ សង្កាត់ ផ្សារថ្មី ២ ខ័ណ្ឌដូនពេញ រាជធានីភ្នំពេញ	T: (855-23)210044,F:(855-23)220511 W:www.bidc.com.kh,E:info@bidc.com.kh
៣៥២	៥០	សាខាគ្រុឌព្រៃនប់ អាគារលេខ៣៣៤ មហាវិថីព្រះមុនីវង្ស សង្កាត់អូរស្មាច់ ខណ្ឌ៧មករា ភ្នំពេញ	T: (855-23)210440,F:(855-23)214854
៣៥៣	៥១	សាខាសៀមរាប #២២-២៣ ផ្លូវព្រះសង្ឃរាជទេពវង្ស មណ្ឌល២ ភូមិស្វាយដង្កំ ប៉ោយប៉ែត ខេត្តសៀមរាប	T:(855-63)760123,F:(855-63)760456
៣៥៤	៥២	សាខាគំរុំចាម #២៩ ផ្លូវមុនីវង្ស សង្កាត់កំពង់ចាម ក្រុងកំពង់ចាម ខេត្ត កំពង់ចាម	T:(855-42) 210 012
៣៥៥	៥៣	សាខាដូនពេញ #៥៦ មហាវិថីព្រះមុនីវង្ស សង្កាត់វត្តភ្នំ ខណ្ឌដូនពេញ រាជធានីភ្នំពេញ	Tel: (855-23) 66 60 328
៣៥៦	៥៤	សាខាបាត់ដំបង #៥៨៣ ផ្លូវជាតិលេខ១ សង្កាត់ច្បារអំពៅ២ ខណ្ឌមានជ័យ រាជធានីភ្នំពេញ	T:(855-23)210 044,F:(855-23)220511
៣៥៧	៥៥	សាខាបាត់ដំបង #៥៨៣ មហាវិថីព្រះនរោត្តម សង្កាត់បឹងកក់១ ខណ្ឌដូនពេញ	T: (855-23)999010,F:(855-23)999011 E : info@maruhanjapanbank.com
៣៥៨	៥៦	ធនាគារ ម៉ូឌុនខ្មែរ #៨៦-៨៨ មហាវិថីព្រះនរោត្តម សង្កាត់ចតុមុខ ខណ្ឌដូនពេញ រាជធានីភ្នំពេញ	T:(855-23)222900,F:(855-23)214736, E-mail:info@bkb.com.kh
៣៥៩	៥៧	ធនាគារ គ្រុឌព្រៃនប់ #៧៦៧-៧៦៩ មហាវិថីព្រះមុនីវង្ស សង្កាត់បឹងត្របែក ខ័ណ្ឌចំការមន ភ្នំពេញ	T:(855-23)999500,F:(855-23)999540 Website: www.ppcb.com.kh
៣៦០	៥៨	សាខា បឹងអេស អាគារ បឹងអេស មហាវិថីព្រះមុនីវង្ស សង្កាត់មនោរម្យ ខណ្ឌ ៧ មករា រាជធានីភ្នំពេញ	T:(855-23)999600,F:(855-23)999400
៣៦១	៥៩	សាខា ដូនពេញ អាគារ៧៨ មហាវិថីព្រះមុនីវង្ស សង្កាត់ទួលស្វាយព្រៃ ខណ្ឌចំការមន រាជធានីភ្នំពេញ	T: (855-23)999700,F:(855-23)999701
៣៦២	៦០	សាខាធិកត្តា #B៩-១១ វិថីណព័រជ្រីត ភូមិចុងថ្មលខាងកើត សង្កាត់ទឹកថ្លា ខណ្ឌសែនសុខ ភ្នំពេញ	T: (855-23)999650,F:(855-23)999651
៣៦៣	៦១	សាខាឆ្នួលគោក #២៤ ផ្លូវ២៧៣ សង្កាត់ទួលសង្កែ ខណ្ឌទួលគោក រាជធានីភ្នំពេញ	T: (855-23)999050,F:(855-23)999151
៣៦៤	៦២	សាខាសៀមរាប #៤២៣ ភូមិវត្តបូព៌ា សង្កាត់សាលាកំរើក ក្រុងសៀមរាប	T:(855-63)967500,F:(855-63)967600
៣៦៥	៦៣	សាខាបាត់ដំបង #០៣១-០៣៣ ផ្លូវលេខ១ ភូមិព្រៃកមហាទេព សង្កាត់ស្វាយប៉ោ ក្រុងបាត់ដំបង	T:(855-53)953420,F:(855-53)953430
៣៦៦	៦៤	សាខាគ្រុឌព្រៃនប់ #៤៤៥ មហាវិថីព្រះមុនីវង្ស សង្កាត់បឹងព្រលិត ខណ្ឌ៧មករា រាជធានីភ្នំពេញ	T:(855-23)964037,F:(855-23)964039
៣៦៧	៦៥	សាខាបន្ទាយមានជ័យ #៦១២អាប ផ្លូវជាតិ១ ភូមិស្រសីស សង្កាត់និរោធ ខណ្ឌ ច្បារអំពៅ រាជធានីភ្នំពេញ	T:(855-23)999500
៣៦៨	៦៦	ធនាគារ ព្រៃសណីយ៍កម្ពុជា ភីអិលស៊ី #២៦៥-២៦៩ វិថីព្រះអង្គជួង សង្កាត់វត្តភ្នំ ខណ្ឌដូនពេញ ភ្នំពេញ	T:(855-23)220772,F:(855-23)220767



៣៦៨	១	សាខាភ្នំពេញ #១១២៧-១២៩ ផ្លូវសហព័ន្ធស្ទឹងសង្កាត់ទឹកថ្លា ខណ្ឌសែនសុខ រាជធានីភ្នំពេញ	T:(855-23)220772
៣៧០	២	សាខាខ្មែរក្រុង #១០៦៤ ក្រុមទី៣៩ ផ្លូវជាតិលេខ២១ ភូមិថ្មី១ សង្កាត់តាខ្មៅ ខេត្តកណ្តាល	T:(855-23)220772
៣៧១	៣	សាខាខេត្តកំពង់ចាម #៣៩៤ ផ្លូវជាតិលេខ២ ភូមិបឹងក្តៅ ខេត្តកំពង់ចាម	T:(855-23)220772
៣៧២	៤	សាខាខេត្តបាត់ដំបង #២៤៨ ផ្លូវជាតិលេខ៥ ភូមិអូរចាម ក្រុងបាត់ដំបង ខេត្តបាត់ដំបង	T:(855-23)220772
៣៧៣	១	សាខាស្រុកចន្ទ្រាស្រីសោយ #២៨ ផ្លូវជាតិលេខ៥ ភូមិគោកត្រប់ ឃុំតាម៉ឺន ស្រុកចន្ទ្រាស្រីសោយ បាត់ដំបង	T:(855-23)220772
៣៧៤	៥	សាខាខេត្តកំពង់ចាម ភូមិកំពង់បាយខាងត្បូង សង្កាត់កំពង់បាយ ក្រុងកំពង់ចាម ខេត្តកំពង់ចាម	T:(855-23)220772
៣៧៥	៦	សាខាស្រុកស្ទឹងត្រែង #១១-១២ ផ្លូវវង់ស្រែង សង្កាត់ចោមចៅ ខណ្ឌពោធិ៍សែនជ័យ រាជធានីភ្នំពេញ	T:(855-23)220772
៣៧៦	៧	សាខាខេត្តកំពង់ចាម ផ្លូវលេខ២១ ភូមិថ្មីលើក សង្កាត់កោះក្រៅ ក្រុងដូនតែវ ខេត្តកំពង់ចាម	T:(855-23)220772
៣៧៧	៨	សាខាខេត្តកំពង់ចាម ផ្លូវជាតិលេខ៥ ភូមិសំណង់ សង្កាត់រកាធំ ក្រុងច្បារមន ខេត្តកំពង់ចាម	T:(855-23)220772
៣៧៨	៩	សាខាខេត្តបន្ទាយមានជ័យ ភូមិ៣ សង្កាត់ព្រះពន្លា ក្រុងសិរីសោភ័ណ ខេត្តបន្ទាយមានជ័យ	T:(855-23)220772
៣៧៩	១០	សាខាស្រុកស្ទឹងត្រែង #២៣៣ ផ្លូវជាតិលេខ១ សង្កាត់ទំនប់ទឹក ខណ្ឌចំការមន រាជធានីភ្នំពេញ	T:(855-23)220772
៣៨០	១១	សាខាស្រុកបាត់ដំបង ផ្លូវជាតិលេខ៥ ភូមិបឹងខ្នារ ឃុំបឹងខ្នារ ស្រុកបាត់ដំបង ខេត្តបាត់ដំបង	T:(855-23)220772
៣៨១	១៣	ធនាគារ ហ្វីលីពីន ភីអិលស៊ី #១១-១៦ មហាវិថីព្រះនរោត្តម សង្កាត់បឹងកេងកង១ ខណ្ឌចំការមន រាជធានីភ្នំពេញ	T: (855-23)218866,F:(855-23)220108
៣៨២	១	សាខាស្រុកស្ទឹងត្រែង #៦០E0-E1-E2 មហាវិថីកម្ពុជាក្រោម សង្កាត់ ផ្សារដំបូង ខណ្ឌទួលគោក ភ្នំពេញ	T: (855-23)883733,F:(855-23)883811
៣៨៣	២	សាខាស្រុកស្ទឹងត្រែង #១០០ មហាវិថីម៉ៅសេទុង សង្កាត់ទួលស្វាយព្រៃ១ ខណ្ឌចំការមន ភ្នំពេញ	T: (855-23)220080,F:(855-23)220081
៣៨៤	៣	សាខាស្រុកស្ទឹងត្រែង #៦B មហាវិថីព្រះមន្ត្រីវ័ត្ត សង្កាត់ស្ទឹងមានជ័យ ខណ្ឌមានជ័យ រាជធានីភ្នំពេញ	T: (855-23)424220,F:(855-23)424220
បុគ្គលិកធនាគារ			
៣៨៥	១	ធនាគារ កម្ពុជាពាណិជ្ជ ចំកាត់ #២៦ មហាវិថីព្រះមន្ត្រីវ័ត្ត សង្កាត់ផ្សារដំបូង ខណ្ឌ ដូនពេញ រាជធានីភ្នំពេញ	T:(855-23)426145,F:(855-23)426116 Email: ccbpp@online.com.kh
៣៨៦	១	សាខាខេត្តបាត់ដំបង ជិតស្ថានីយ៍ចក្រភ្នំ ផ្លូវមុខវា ភូមិកំពង់ត្របី ឃុំស្វាយប៉ោ ស្រុក បាត់ដំបង ខេត្តបាត់ដំបង	T:(855-53)952266,F:(855-53)370130
៣៨៧	២	សាខាស្រុកស្ទឹងត្រែង #១៣០ ផ្លូវស៊ីវិកា ភូមិមណ្ឌល១ ឃុំស្វាយដង្កំ ស្រុកសៀមរាប ខេត្តសៀមរាប	T:(855-63)964392,F:(855-63)380154
៣៨៨	៣	សាខាស្រុកព្រះសីហនុ #២៤២ ផ្លូវវិហារ ផ្លូវជាតិលេខ២ ខណ្ឌមិត្តភាព ក្រុងព្រះសីហនុ	T: (855 34)934777,F:(855-34)934999
៣៨៩	៤	ធនាគារ កម្ពុជាសាធារណៈ ភីអិលស៊ី #២៣ ផ្លូវ១១៤ សង្កាត់ផ្សារដំបូង ខណ្ឌដូនពេញ រាជធានីភ្នំពេញ	T:(855-23)214111,F:(855-23)222887 E:campuhoc@campubank.com.kh
៣៩០	១	សាខាខេត្តសៀមរាប #៦១៨ វិថីសម្តេចសង្ឃរាជទេពវង្ស ឃុំស្វាយដង្កំ ស្រុកសៀមរាប ខេត្តសៀមរាប	T:(855-63)964777,F:(855-63)963899 E: campusrp@campubank.com.kh
៣៩១	២	សាខាស្រុកព្រះសីហនុ ផ្លូវ១០៨ សង្កាត់លេខ២ ខណ្ឌមិត្តភាព ក្រុងព្រះសីហនុ	T:(855-34)934130,F:(855-34)934133 E:campushv@campubank.com.kh
៣៩២	៣	សាខាខេត្តបាត់ដំបង #១០២ ក្រុមទី៣៨ ភូមិ២០ឧសភា ឃុំស្វាយប៉ោ ស្រុកបាត់ដំបង ខេត្តបាត់ដំបង	T:(855-53)953801,F:(855-53)953804 E: campubtb@campubank.com.kh
៣៩៣	៤	សាខាស្រុកស្ទឹងត្រែង #២៦៧ មហាវិថីព្រះសីហនុ សង្កាត់វាលវែង ខណ្ឌ៧មករា ភ្នំពេញ	T:(855-23)222860,F:(855-23)222863 E: campuolympic@campubank.com.kh
៣៩៤	៥	សាខាភ្នំពេញ #៥-៧ ផ្លូវព្រះអង្គខ្នង សង្កាត់កំពង់ចាម ក្រុងកំពង់ចាម	T:(855-42)942180,F:(855-42)942183, E:campukgcham@campubank.com.kh
៣៩៥	៦	សាខាស្រុកស្ទឹងត្រែង ផ្លូវលេខ២០៣ ឃុំតាខ្មៅ ស្រុកតាខ្មៅ ខេត្តកណ្តាល	T:(855-24)985001,F:(855-24)985011
៣៩៦	៧	សាខាស្រុកស្ទឹងត្រែង #៥៨៦-៥៨៧ ផ្លូវជាតិលេខ១ សង្កាត់ច្បារអំពៅ២ ខណ្ឌមានជ័យ ភ្នំពេញ	T:(855-23)997976,F:(855-23)997975 E: campucba@campubank.com.kh
៣៩៧	៨	សាខាស្រុកស្ទឹងត្រែង #៤១៩E0 មហាវិថីព្រះមន្ត្រីវ័ត្ត សង្កាត់បឹងព្រលិត ខណ្ឌ ៧ មករា ភ្នំពេញ	T:(855-23)902630,F:(855-23)992633 E: cardcentre@campubank.com.kh
៣៩៨	៩	សាខាភ្នំពេញ #៧,៩,១១ EO-E4 ផ្លូវ១១០ A សង្កាត់ទឹកថ្លា ខណ្ឌបឹងកេងកង រាជធានីភ្នំពេញ	T:(855-23)995202,F:(855-23)995205
៣៩៩	១០	សាខាស្រុកស្ទឹងត្រែង ផ្លូវជាតិលេខ៥ ភូមិក្បាលស្ពាន ឃុំប៉ោយប៉ែត ស្រុកអូរជ្រៅ ខេត្តបន្ទាយមានជ័យ	T:(855-54)967356,F:(855-54)967359
៤០០	១១	សាខាស្រុកស្ទឹងត្រែង #២៩៤ មហាវិថីម៉ៅសេទុង សង្កាត់ទំនប់ទឹក ខណ្ឌចំការមន រាជធានីភ្នំពេញ	T: (855-23)987293,F:(855-23)987296
៤០១	១២	សាខាស្រុកស្ទឹងត្រែង ផ្លូវជាតិលេខ១ ភូមិបារាំងកណ្តាល ឃុំបារាំង ស្រុកចន្ទ្រាស្រីសោយ ខេត្តបាត់ដំបង	T: (855-44)946100,F:(855-44)946103
៤០២	១៣	សាខាស្រុកស្ទឹងត្រែង #A២ ផ្លូវជាតិលេខ៤ តំបន់សេដ្ឋកិច្ចពិសេសភ្នំពេញ ឃុំកន្ទោក ស្រុកអង្គស្នួល កណ្តាល	T:(855-44)729311,F:(855-44)729315 E:campupez@campubank.com.kh
៤០៣	១៤	សាខាស្រុកស្ទឹងត្រែង #១៥០ F2A- F2B-F2C ផ្លូវ២៨៩ ក្រុម៥២ សង្កាត់បឹងកក់១ ខណ្ឌទួលគោក ភ្នំពេញ	T:(855-44)992481,F:(855-44)992484
៤០៤	១៥	សាខាស្រុកស្ទឹងត្រែង #២៨១ មហាវិថីម៉ៅសេទុង សង្កាត់ផ្សារដើមគ ខណ្ឌទួលគោក រាជធានីភ្នំពេញ	T:(855-44)996118,F:(855-44)996120
៤០៥	១៦	សាខាស្រុកស្ទឹងត្រែង #២៥ CEO ផ្លូវ១៥៥ សង្កាត់ទួលទំលូង១ ខណ្ឌចំការមន រាជធានីភ្នំពេញ	T: (855-23)992481,F:(855-23)992484



៤០៦	១៧	សាខាស្ទឹងមានជ័យ #៦-៧A ភូមិជំណាក់ធំ សង្កាត់ស្ទឹងមានជ័យ ខណ្ឌមានជ័យ រាជធានីភ្នំពេញ	T: (855-23)969601,F:(855-23)969606
៤០៧	១៨	សាខាភ្នំពេញ #៤៥ ផ្លូវជាតិលេខ ៣ ភូមិកំពង់បាយខាងត្បូង ឃុំកំពង់បាយ ស្រុកកំពង់បាយ ខេត្តកំពត	T: (855-33)932760,F:(855-33)932764
៤០៨	១៩	សាខាផ្លូវ២៧១ #២៦ ផ្លូវ ២៧១ ភូមិត្រពាំងល្វែក សង្កាត់ទឹកថ្លា ខណ្ឌសែនសុខ រាជធានីភ្នំពេញ	T: (855-23)969601,F:(855-23)969614
៤០៩	២០	សាខាមហាវិថីព្រះសីហនុ #១២៤EO មហាវិថីព្រះសីហនុ សង្កាត់បឹងកេងកង១ ខណ្ឌចំការមន ភ្នំពេញ	T: (855-23)998091,F:(855-23)998094
៤១០	២១	សាខាមេកុងក្រុង ភូមិ១ សង្កាត់ដងទង ក្រុងខេមរភូមិន្ទ ខេត្តកោះកុង	T: (855-35)936600,F:(855-35)936604
៤១១	២២	សាខាផ្សារអូឡាំពិក #៣៧០EO ផ្លូវ១៩៣ សង្កាត់អូឡាំពិក ខណ្ឌចំការមន រាជធានីភ្នំពេញ	T:(855-23)988560,F:(855-23)998663
៤១២	២៣	សាខាជ្រោយចង្វារ #FO១-0២ ផ្លូវជាតិលេខ៦A សង្កាត់ជ្រោយចង្វារ ខណ្ឌឫស្សីកែវ រាជធានីភ្នំពេញ	T:(855-23)432301,F:(855-23)988300
៤១៣	២៤	សាខាជ្រោយចង្វារ #១២៩-១៣១និង១៣៣ ផ្លូវ១៤៤ សង្កាត់ផ្សារកណ្តាល២ ខណ្ឌដូនពេញ ភ្នំពេញ	T:(855-23)988300,F:(855-23)988300
៤១៤	២៥	សាខាមីនត្របែក #៤៣២ មហាវិថីព្រះមុនីវង្ស សង្កាត់ទន្លេបាសាក់ ខណ្ឌចំការមន រាជធានីភ្នំពេញ	T:(855-23)988300,F:(855-23)988300
៤១៥	២៦	សាខាស្ទឹង #២៦៣ ផ្លូវជាតិលេខ៧ ភូមិជើងឡូង សង្កាត់ស្ទឹង ក្រុងស្ទឹង ខេត្តក្រចេះ	T:(855-23)988300,F:(855-23)988300
៤១៦	៣	ធនាគារ មេម៉ែមីន សាខាភ្នំពេញ #៤B វិថីក្រមួនស សង្កាត់ផ្សារថ្មី១ ខណ្ឌដូនពេញ រាជធានីភ្នំពេញ	T: (855-23)210255,F:(855-23)210099 Email: mbb@maybank.com.kh
៤១៧	១	សាខាទេវតាភ្នំ #១៣-១៥EO មជ្ឈមណ្ឌលពាណិជ្ជកម្មអេក្រូ ផ្លូវ១១០A សង្កាត់ទឹកថ្លា ខណ្ឌឫស្សីកែវ	T:(855-23)866052,F:(855-23)866054 Email:ratha@maybank.com.kh
៤១៨	២	សាខាទេវតាស្ទឹង #១៥៨ BCD វិថីម៉ៅសេនុង សង្កាត់ទំនប់ទឹក ខណ្ឌចំការមន រាជធានីភ្នំពេញ	T: (855-23)216436,F:(855-23)216438
៤១៩	៣	សាខាទេវតាស្ទឹង #១៣-១៤-១៥ ផ្លូវសង្ឃរាជទេវវង្ស ភូមិ២ ឃុំស្វាយដង្កំ ស្រុកសៀមរាប សៀមរាប	T:063761062,F:063761065
៤២០	៤	សាខាទេវតាស្ទឹង #២៧-២៩EO-E1 ផ្លូវជាតិលេខ១ ភូមិកណ្តាល សង្កាត់ ច្បារអំពៅ២ ខណ្ឌមានជ័យ	T:(855-23)720596,F:(855-23)720528
៤២១	៥	សាខាទេវតាស្ទឹង #៣២៣-៣២៥ EO-E1 ផ្លូវ២៧៤ សង្កាត់វាលវែង ខណ្ឌ៧មករា រាជធានីភ្នំពេញ	T:(855-32)993155,F:(855-23)993153
៤២២	៦	សាខាទេវតាស្ទឹង #៩៣A១-២ ផ្លូវ២៤៩ ក្រុមទី៦៧ ភូមិ១៤ សង្កាត់បឹងកក់២ ខណ្ឌទួលគោក ភ្នំពេញ	T:(855-23)999205,F:(855-23)999203
៤២៣	៧	សាខាទេវតាស្ទឹង #១៣៦EOZ ផ្លូវលេខ៣ ក្រុមទី៣៩ ភូមិ២០ឧសភា សង្កាត់ស្វាយប៉ោ ក្រុងបាត់ដំបង	T: (855-53)731208,F:(855-53)731201
៤២៤	៨	សាខាទេវតាស្ទឹង #៤៧៩E1-E2 ផ្លូវលេខ ២១២ ផ្លូវរាជធានី សង្កាត់លេខ២ ខណ្ឌមិត្តភាព ខេត្តព្រះសីហនុ	Tel. : (855-10) 777 234
៤២៥	៩	សាខាទេវតាស្ទឹង #៤៨ ផ្លូវព្រះមុនីវង្ស សង្កាត់កំពង់ចាម ក្រុងកំពង់ចាម ខេត្តកំពង់ចាម	T:(855-42)210572,F:(855-42)210574
៤២៦	១០	សាខាស្ទឹងមានជ័យ #១៤៤ ផ្លូវ២១៧ សង្កាត់ស្ទឹងមានជ័យ ខណ្ឌមានជ័យ រាជធានីភ្នំពេញ	T:(855-23)242482,F:(855-23)424635
៤២៧	១១	សាខាសំរោងសេដ្ឋកិច្ចពិសេស #A៦-៨ ផ្លូវជាតិលេខ៤ ភូមិត្រពាំងគល់ សង្កាត់គន្ធាក្ស ខណ្ឌពោធិ៍សែនជ័យ រាជធានីភ្នំពេញ	T:(855-23)729857,F:(855-23)729856
៤២៨	១២	សាខាជ្រោយចង្វារ បុរីប្រាសាទជ្រោយចង្វារ #អហ្វ១៤-១៥ ផ្លូវជាតិ៦A ភូមិ១ សង្កាត់ជ្រោយចង្វារ ខណ្ឌឫស្សីកែវ ភ្នំពេញ	T:(855-23)432200,F:(855-23)432289
៤២៩	១៣	សាខាមេម៉ែមីនក្រុង #២៨-៣០ ផ្លូវលេខ២៧១ សង្កាត់ទឹកថ្លា ខណ្ឌសែនសុខ រាជធានីភ្នំពេញ	T:(855-23)883920,F:(855-23)883982
៤៣០	១៤	សាខាមេម៉ែមីនក្រុង #៤៧៩E1-E2 ផ្លូវលេខ១២៨ សង្កាត់ផ្សារជ័យ៧ ខណ្ឌទួលគោក រាជធានីភ្នំពេញ	T:(855-23)883654,F:(855-23)883704
៤៣១	១៥	សាខាសិរីសោភ័ណ្ឌ #៣៣៤ ផ្លូវជាតិលេខ២ ភូមិ១ សង្កាត់ព្រះពន្លា ក្រុងសិរីសោភ័ណ្ឌ បន្ទាយមានជ័យ	T:(855-54)711386,F:(855-54)711385
៤៣២	១៦	សាខាស្ទឹង #៤៦៣និង៤៦៥ ផ្លូវលេខ២១ សង្កាត់តាខ្មៅ ក្រុងតាខ្មៅ ខេត្តកណ្តាល	T: (855-23)210255,F:(855-23)210099
៤៣៣	១៧	សាខាមេម៉ែមីន #៤៦អី០អី១ ផ្លូវលេខ១១១ ភូមិ២ សង្កាត់អូឡាំពិក ខណ្ឌ៧មករា រាជធានីភ្នំពេញ	T: (855-23)210255,F:(855-23)210099
៤៣៤	១៨	សាខាទេវតាស្ទឹង ភូមិជើងឡូង សង្កាត់ស្ទឹង ក្រុងស្ទឹង ខេត្តក្រចេះ	T: (855-23)210255,F:(855-23)210099
៤៣៥	១៩	សាខាខេត្តត្របែក ផ្លូវជាតិលេខ២ ភូមិថ្មលំបែក សង្កាត់រកាត្រា ក្រុងដូនកែវ ខេត្តត្របែក	T: (855-23)210255,F:(855-23)210099
៤៣៦	២០	សាខាមីនត្របែក #១២៦៣ ផ្លូវលេខ១០ ផ្លូវ៦៣ សង្កាត់បឹងកេងកង១ ខណ្ឌចំការមន រាជធានីភ្នំពេញ	T: (855-23)210255,F:(855-23)210099
៤៣៧	៤	ធនាគារ អេន្ទ្រស្រីយ៉ាងកម្ពុជា #២០FE-EO វិថីក្រមួនស កែងផ្លូវលេខ៦៧ សង្កាត់ផ្សារថ្មី១ ខណ្ឌដូនពេញ ភ្នំពេញ	T:(855-23)726900,F:(855-23)221309 E:ccc@anzroyal.com,w:www.anzroyal.com
៤៣៨	១	សាខាមីនត្របែក #១០០ វិថីព្រះសីហនុ សង្កាត់ចតុមុខ ខណ្ឌដូនពេញ រាជធានីភ្នំពេញ	T:(855-23)999000,F:(855-23)223217 Email: Sopha.Min@anz.com
៤៣៩	២	សាខាមីនត្របែក #២៦៥ វិថីព្រះសីហនុ សង្កាត់ផ្សារកណ្តាល១ ខណ្ឌដូនពេញ រាជធានីភ្នំពេញ	T:(855-23)999000,F:(855-23)223218 Email: Sovichea.So@anz.com
៤៤០	៣	សាខាមេម៉ែមីន #៣៦១-៣៦៣ វិថីព្រះសីហនុ សង្កាត់បឹងព្រលិត ខណ្ឌ៧មករា រាជធានីភ្នំពេញ	T: (855-23)999000,F:(855-23)223214 Email: Sokleng.Hong@anz.com
៤៤១	៤	សាខាមេម៉ែមីន #២០FE-EO វិថីក្រមួនស កែងផ្លូវលេខ៦៧ សង្កាត់ផ្សារថ្មី១ ខណ្ឌដូនពេញ	T:(855-23)999000,F:(855-23)221310 Email: Sisowath.Vic@anz.com
៤៤២	៥	សាខាខេត្តសៀមរាប #៥៦៦-៥៦៨-៥៧០ ផ្លូវទេវវង្ស ភូមិមណ្ឌល១ ឃុំស្វាយដង្កំ ស្រុកសៀមរាប ខេត្តសៀមរាប	T:(855-63)969700,F:(855-63)969701 Email: Chantha.Heng@anz.com
៤៤៣	៦	សាខាទេវតាស្ទឹង #២១៥ ផ្លូវរាជធានី ក្រុម២ ខណ្ឌមិត្តភាព ក្រុងព្រះសីហនុ	T:(855-34)934333,F:(855-34)934270 Email: Vandeth.Phan@anz.com
៤៤៤	៧	សាខាខេត្តបាត់ដំបង #២ ផ្លូវលេខ១ ភូមិ២០ឧសភា សង្កាត់ស្វាយប៉ោ ក្រុងបាត់ដំបង	T:(855-53)953830,F:(855-53)953831



៤៤៥	៨	សាខាទឹកថ្លា #១E0-E1 ផ្លូវលេខ១១០A សង្កាត់ទឹកថ្លា ខណ្ឌឫស្សីកែវ រាជធានីភ្នំពេញ	T:(855-23)995998,F:(855-23)995997 E-mail: Sandy.Chua@anz.com
៤៤៦	៩	សាខាពេជ្យលោកសឡា #១AB ផ្លូវលេខ២៧១ សង្កាត់ទឹកថ្លា ខណ្ឌឫស្សីកែវ រាជធានីភ្នំពេញ	T:(855-23)995190,F:(855-23)995191 Email: Chankrisna.Ty@anz.com
៤៤៧	៩០	សាខាស្រះដើមដូង #៦១ ៦AB ផ្លូវលេខ២៧១ សង្កាត់ស្រះដើមដូង ខណ្ឌមានជ័យ រាជធានីភ្នំពេញ	T:(855-23)999000,F:(855-23)994521 E: Sodamoni.Chau@anz.com
៤៤៨	៩១	សាខាដោយដំបូង #២២-២៣-២៤ ផ្លូវជាតិលេខ៥ ភូមិប៉ាល់ឡៃ ឃុំប៉ាល់ឡៃ ស្រុកអូរព្រៃ បន្ទាយមានជ័យ	T:(855-54)967771,F:(855-54)967772 Email:Seila.Him@anz.com
៤៤៩	៩២	សាខាខេត្តកំពង់ចាម ភូមិ១២ ឃុំកំពង់ចាម ស្រុកកំពង់ចាម ខេត្តកំពង់ចាម	T:(855-42)942300,F:(855-42)942301
៤៥០	៩៣	សាខាស្ទឹងមានជ័យ #២៣-២៥ ផ្លូវលេខ២១៧ សង្កាត់ស្ទឹងមានជ័យ ខណ្ឌចំការមន ភ្នំពេញ	T:(855-23)995717,F:(855-23)995136 E-mial: Sokheng.Eng@anz.com
៤៥១	៩៤	សាខាតាខ្មៅ #១E0-E1-E2 ឃុំតាខ្មៅ ស្រុកតាខ្មៅ ខេត្តកណ្តាល	T:(855-24)985207,F:(855-24)985208 E-mail: Phan.Yun@anz.com
៤៥២	៩៥	សាខាច្បារអំពៅ #៣៤ E0-E1-E2 ផ្លូវជាតិលេខ១ សង្កាត់និរោធ ខណ្ឌមានជ័យ រាជធានីភ្នំពេញ	T:(855-23)999000F:(855-23)993088 E-mail:Yannak.Mey@anz.com
៤៥៣	៩៦	សាខាចោមចៅ #១-២-៣Bផ្លូវជាតិលេខ៤ ភូមិព្រៃព្រីង សង្កាត់ចោមចៅ ខណ្ឌដង្កោ រាជធានីភ្នំពេញ	Tel: (855-23) 999 000, E-mail: Phearin.Eam@anz.com
៤៥៤	៩៧	សាខាឡូនគោក #៩៥C ផ្លូវតិរិយស៊ីង(២៨៩) សង្កាត់បឹងកក់២ ខណ្ឌទួលគោក រាជធានីភ្នំពេញ	T:(855-23)999000,F:(855-23)992259
៤៥៥	៥	ធនាគារ ស៊ីនហានខ្មែរ#២៧៧ មហាវិថីព្រះនរោត្តម សង្កាត់ទន្លេបាសាក់ ខណ្ឌ ចំការមន រាជធានីភ្នំពេញ	T:(855-23)727380,F:(855-23)727383
៤៥៦	១	សាខាអូឡាំពិក #១១ ផ្លូវ១៦៣ ភូមិ១១ សង្កាត់វាលវែង ខណ្ឌ៧មករា រាជធានី ភ្នំពេញ	Tel : (855-23) 988382,
៤៥៧	២	សាខាទឹកថ្លា #៣៩៩-៣១០១ មហាវិថីសហព័ន្ធរុស្ស៊ី សង្កាត់ទឹកថ្លា ខណ្ឌសែនសុខ រាជធានីភ្នំពេញ	Tel : (855-23) 880240
៤៥៨	៦	ធនាគារ គូកមីនកម្ពុជា #៥៥ ផ្លូវ២១៤ សង្កាត់បឹងកក់ ខណ្ឌដូនពេញ រាជធានីភ្នំពេញ	T:(855-23)999302,F:(855-23)999304
៤៥៩	១	សាខាឡូនគោក #៦០A ផ្លូវ២៨៩ សង្កាត់បឹងកក់២ ខណ្ឌទួលគោក រាជធានីភ្នំពេញ	T:(855-23)999302,F:(855-23)999304
៤៦០	៧	ធនាគារ អ.អេ.ម.ប៊ី ឥណ្ឌូធនាគារ #២៦៣ ផ្លូវព្រះអង្គខ្នង សង្កាត់វត្តភ្នំ ខណ្ឌដូនពេញ រាជធានីភ្នំពេញ	T:(855-23)992833,F:(855-23)991822 Website:www.osk.com.kh
៤៦១	១	សាខាស្ទឹងមានជ័យ ផ្លូវមន្ទីរពេទ្យ(២១៧)កែងផ្លូវចាក់សំរាម សង្កាត់ស្ទឹងមានជ័យ ខណ្ឌមានជ័យ ភ្នំពេញ	T: (855-23)969228,F:(855-23)969231
៤៦២	២	សាខាស៊ីម៉ង់ត៍ អូឡាំពិក #A3E០ ផ្លូវមន្ទីរពេទ្យ សង្កាត់វាលវែង ខណ្ឌ៧មករា រាជធានីភ្នំពេញ	T: (855-23)993568,F:(855-23)993565
៤៦៣	៣	សាខាក្រុងស្ទឹង #៥៣០A-៥៣០B មហាវិថីព្រះមុនីវង្ស សង្កាត់ទន្លេបាសាក់ ខណ្ឌ ចំការមន ភ្នំពេញ	T: (855-23)993598,F:(855-23)993593
៤៦៤	៤	សាខាពេជ្យលោកសឡា #១-៣ ផ្លូវលេខ២៧១ សង្កាត់ទឹកថ្លា ខណ្ឌសែនសុខ	T:(855-23)969368,F:(855-23)969370
៤៦៥	៥	សាខាកំពង់ចាម #៤១ ផ្លូវជាតិលេខ៧ សង្កាត់វាលវែង ក្រុងកំពង់ចាម ខេត្តកំពង់ចាម	T:(855-42)942811,F:(855-42)942899
៤៦៦	៦	សាខាបាត់ដំបង #១-៣-៥-៧ ផ្លូវលេខ៣ ភូមិកម្មករ សង្កាត់ស្វាយប៉ោ ក្រុងបាត់ដំបង ខេត្តបាត់ដំបង	T: (855-16)988955,F:(855-53)952816
៤៦៧	៧	សាខាសៀមរាប អាគារលេខ ១២-១៤-១៦ ផ្លូវជាតិលេខ៦ ភូមិបន្ទាយចាស់ សង្កាត់ស្រែក្រាម ក្រុងសៀមរាប	T: (855-23)999000,F:(855-23)223214
៤៦៨	៨	សាខាគ្រុឌព្រះសីហនុ អាគារលេខ១២៩ ផ្លូវ៧មករា ភូមិ២ សង្កាត់លេខ៤ ក្រុងព្រះសីហនុ	T: (855-34)934811,F:(855-34)934816
៤៦៩	៨	ធនាគារ ស៊ីនហានអិមប៊ី គីរិនស៊ី #២០AB មហាវិថីព្រះនរោត្តម កែងផ្លូវ លេខ១១៨ សង្កាត់ច្បារចាស់ ខណ្ឌដូនពេញ ភ្នំពេញ	T:(855-23)988088,F:(855-23)988099
៤៧០	១	សាខាពេជ្យខាងត្បូង #១៨អិមអេប មហាវិថីព្រះនរោត្តម សង្កាត់ទន្លេបាសាក់ ខណ្ឌចំការមន ភ្នំពេញ	T:(855-23)988799,F:(855-23)988699
៤៧១	២	សាខាមហានិមិត្តស៊ីម៉ង់ត៍ #១៨អិមអេប មហាវិថីម៉ៅសេដុន សង្កាត់ទួលស្វាយព្រៃ១ ខណ្ឌចំការមន ភ្នំពេញ	Tel:(855-23) 998 048
៤៧២	៣	សាខាមហានិមិត្តស៊ីម៉ង់ត៍ #៥៧អេហ្វ មហាវិថីព្រះសីហនុ សង្កាត់ចតុមុខ ខណ្ឌដូនពេញ ភ្នំពេញ	Tel:(855-98) 987 648
៤៧៣	៤	សាខាគ្រុឌព្រះសីហនុ #៩០វិថីកក់រាជ្យ សង្កាត់លេខ ៤ ក្រុងព្រះសីហនុ	Tel: 034 934768
៤៧៤	៥	សាខាអូឡាំពិក #២០១ មហាវិថីហ្សាវាហារទួលនេហ៍រុ សង្កាត់ស្រះដើមដូង ខណ្ឌ ទួលគោក ភ្នំពេញ	Tel:(855-23)987638
៤៧៥	៦	សាខាគ្រុឌព្រះសីហនុ #៣៨-៣៩-៤០ វិថីព្រះសីហនុ ភូមិ២ សង្កាត់ស្វាយដង្កំ ក្រុងសៀមរាប	Tel: 063968168
៤៧៦	៧	សាខាស្រះដើមដូង #១ ២២ ផ្លូវ២៧១ ភូមិ១១ សង្កាត់ទឹកល្អក់៣ ខណ្ឌទួលគោក រាជធានីភ្នំពេញ	Tel:(855-81)222560
៤៧៧	៨	សាខាឡូនគោក #១៥OF2D ផ្លូវ២៨៩ ក្រុម៥២ ភូមិ១៣ សង្កាត់បឹងកក់១ ខណ្ឌទួលគោក ភ្នំពេញ	Tel:(855-16) 555 255
៤៧៨	៩	សាខាបាត់ដំបង #៩៨-៩៩ ក្រុម៧ ភូមិព្រែកមហាទេព សង្កាត់ស្វាយប៉ោ ក្រុង បាត់ដំបង បាត់ដំបង	Tel:(855-16) 600 945
៤៧៩	៩០	សាខាកំពង់ចាម ភូមិ៤ សង្កាត់វាលវែង ក្រុងកំពង់ចាម ខេត្តកំពង់ចាម	Tel:(855-16) 600 945
៤៨០	៩	ធនាគារ សាយហ្គានឡើងទិស (ខេមបូឌា)គីរិនស៊ី #៦០ មហាវិថីព្រះនរោត្តម សង្កាត់ជ័យជំនះ ខណ្ឌដូនពេញ ភ្នំពេញ	T:(855-23)223422,F:(855-23)223433
៤៨១	១	សាខាអូឡាំពិក អាគារលេខ ៣១៩-៣២១ វិថីព្រះសីហនុ សង្កាត់វាលវែង ខណ្ឌ ៧ មករា ភ្នំពេញ	T:(855-23)223420,F:(855-23)223402
៤៨២	២	សាខាច្បារអំពៅ #៥៧៧អា-៥៧៨បេ ផ្លូវជាតិលេខ១ សង្កាត់ច្បារអំពៅ២ ខណ្ឌមានជ័យ	Tel:012 279 012
៤៨៣	៣	សាខាស្ទឹងត្រែង #៥៣៧B មហាវិថីព្រះមុនីវង្ស សង្កាត់បឹងកេងកង២ ខណ្ឌចំការមន ភ្នំពេញ	Tel: 012 525 347



៤៨៤	៤	សាខាឧត្តរៈមេសាង #២៥-២៧A ផ្លូវ២៧១ ភូមិត្រពាំងឈូក សង្កាត់ទឹកថ្លា ខណ្ឌសែនសុខ ភ្នំពេញ	Tel: 023 881 468
៤៨៥	៥	សាខាភ្នំពេញ #៤៣ ផ្លូវជាតិលេខ៧ សង្កាត់វាលវែង ក្រុងកំពង់ចាម ខេត្តកំពង់ចាម	Tel: 042 942 800
៤៨៦	៦	សាខាពារ៉ាមីនីស៊ុន #៣៧៨-៣៧៩E0-E1 មហាវិថីសហព័ន្ធស្សី សង្កាត់កាកាប ខណ្ឌពោធិ៍សែនជ័យ ភ្នំពេញ	Tel: 088 88 77 996
៤៨៧	៧	សាខាត្រពាំងឈូក #៥៣៩ ផ្លូវ២១១ សង្កាត់ត្រពាំងឈូក ខេត្តកណ្តាល	T:(855-23)223422,F:(855-23)223433
៤៨៨	90	ធនាគារ ហ្វូនដេស៊ី (មេមបូឌា) ភីអិលស៊ី #២៨ ផ្លូវ ២១៤ កេងផ្លូវ៥១ សង្កាត់បឹងរាំង ខណ្ឌដូនពេញ	Tel: (855-23) 999 711
៤៨៩	99	សាខាវិស័យធនាគារ ការងារប្រតិបត្តិ កម្ពុជា ចំណាត់ # ៦៨ វិថីសម្តេចប៉ាន់ ២១៤ សង្កាត់បឹងរាំង ខណ្ឌដូនពេញ រាជធានីភ្នំពេញ	T:(855-23)212111,F:(855-23)212121,E:info@sbc-bank.com,w:www.sbc-bank.com
៤៩០	9	សាខាស្រីស្រី #១៦៨Geo មហាវិថីនេហ្វា ២១៥ សង្កាត់វាលវែង ខណ្ឌ ៧ មករា រាជធានីភ្នំពេញ	T: (855-23)885500,F:(855-23)885055
៤៩១	២	សាខាខេត្តសៀមរាប #១៧A-១ GA វិថីស៊ីវិល មណ្ឌល១ សង្កាត់ស្វាយដង្កំ ក្រុងសៀមរាប ខេត្តសៀមរាប	T:(855-63)963838,F:(855-63)963939 E : amhun@sbc-bank.com
៤៩២	៣	សាខាព្រះសីហនុ # ២៥៥ ផ្លូវកែវ ក្រុម១៤ ភូមិ២ សង្កាត់២ ខណ្ឌមិត្តភាព ក្រុងព្រះសីហនុ	T: (855-34)934228,F:(855-34)934238 E: narak@sbc-bank.com
៤៩៣	៤	សាខាទួលទំពូង #៩៤ ផ្លូវលេខ២៧១ សង្កាត់ទួលទំពូង២ ខណ្ឌចំការមន រាជធានីភ្នំពេញ	T: (855-23)220238,F:(855-23)220328 E: soan@sbc-bank.com
៤៩៤	៥	សាខាម៉ៅសេនុច #៥-៦ លេខ ២៩៤ មហាវិថីម៉ៅសេនុច សង្កាត់ទំនប់ទឹក ខណ្ឌចំការមន រាជធានីភ្នំពេញ	T: (855-23)424495,F:(855-23)424485 E: rithea@sbc-bank.com
៤៩៥	9២	ធនាគារ សហព័ន្ធជី អ.អ #៦១ ផ្លូវ១៣០ សង្កាត់ផ្សារចាស់ ខណ្ឌដូនពេញ ភ្នំពេញ	T:(855-23)218682,F:(855-23)427997 E: ucb@bigpond.com.kh
៤៩៦	9	សាខាព្រះសីហនុ #១៩៥ វិថីកែវ ក្រុម១៤ សង្កាត់លេខ២ ខណ្ឌមិត្តភាព ក្រុងព្រះសីហនុ	T:(855-34)933833,F:(855-34)320318 E: ucbsvb@ucb.com.kh
៤៩៧	២	សាខាខេត្តសៀមរាប មណ្ឌល១ ឃុំស្វាយដង្កំ ស្រុកសៀមរាប ខេត្តសៀមរាប	T: (855-63)963703,F:(855-63)380368 E: ucbsrb@ucb.com.kh
៤៩៨	៣	សាខាខេត្តបាត់ដំបង #១០០ E០ក្រុមទី៩ ភូមិព្រែកមហាទេព ឃុំស្វាយប៉ោ ស្រុកស្វាយប៉ោ ខេត្តបាត់ដំបង	T:(855-53)952552,F:(855-53)952852 E: ucbbbb@ucb.com.kh
៤៩៩	៤	សាខាអូឡាំពិក អាគារលេខ ៧៣-៧៥ ផ្លូវលេខ២៨៦ សង្កាត់អូឡាំពិក ខណ្ឌចំការមន រាជធានីភ្នំពេញ	T: (855-23)210871,F:(855-23)210887 E:olympic@ucb.com.kh
៥០០	៥	សាខាស្រុកខ្សាច់កណ្តាល-ឃុំវិហារស្រី ភូមិវិហារស្រី ឃុំវិហារស្រី ស្រុកខ្សាច់កណ្តាល ខេត្តកណ្តាល	T:(855-23)218682
៥០១	៦	សាខាស្រុកខ្សាច់កណ្តាល-ឃុំវិហារស្រី #២៧៧៧០-២ មហាវិថីម៉ៅសេនុច ភូមិ៥ សង្កាត់ទំនប់ទឹក ខណ្ឌចំការមន ភ្នំពេញ	T:(855-23)218682
៥០២	៧	សាខាក្រុងប៉ៃលិន-សង្កាត់ទន្លេបាសាក់ #៥១៨ អាសេ មហាវិថីព្រះមុនីវង្សសង្កាត់វត្តភ្នំ ខណ្ឌដូនពេញ ភ្នំពេញ	T:(855-23)218682
សាខាធនាគារបរទេស			
៥០៣	9	ធនាគារពារ៉ាមីនីស៊ុន សាខាភ្នំពេញ #៦៦ មហាវិថីព្រះនរោត្តម សង្កាត់ជ័យជំនះ ខណ្ឌដូនពេញ ភ្នំពេញ	T:(855-23)210026-28,F:(855-23)210029 Email:fbcpp@online.com.tw
៥០៤	9	សាខាខេត្តសៀមរាប #៣-៥ ភូមិព្រៃជីសាក់ សង្កាត់ចោមចៅ ខណ្ឌដង្កោ រាជធានីភ្នំពេញ	T:(855-23)86517,F:(855-23)865175 Email:9182@firstbank.com.tw
៥០៥	២	សាខាអូឡាំពិក #១៥៥អាសេ ផ្លូវ២១៥ សង្កាត់ផ្សារដេប៉ូ ខណ្ឌទួលគោក ភ្នំពេញ	T:(855-23)880392-94,F:(855-23)880396 Email:918c@firstbank.com.tw
៥០៦	២	ធនាគារ ព្រះសីហនុ ចំណាត់ សាខាភ្នំពេញ #១៤៩ ផ្លូវលេខ ២១៥ សង្កាត់ ផ្សារដេប៉ូ ខណ្ឌទួលគោក ភ្នំពេញ	T:(855-23)366005,F:(855-23)865175 Email:ig182@firstbank.com.kh
៥០៧	9	សាខាខេត្តសៀមរាប #១១-១២ (ជាន់ទី១) ខាណ្ឌវិស័យម៉ែ សារមន្ទីរជាតិអង្គរ វិថីហ្សាណូលី ភូមិសាលាកន្សែង ឃុំស្វាយដង្កំ ស្រុកសៀមរាប ខេត្តសៀមរាប	T:(855-63)964758,F:(855-63)964759 Email:ktbsre@camshin.com.kh
៥០៨	៣	ធនាគារឥណ្ឌូសាខាភ្នំពេញ អគារ១០ លេខ២៥៤(F4-R01) មហាវិថីព្រះមុនីវង្ស សង្កាត់បឹងរាំង ខណ្ឌដូនពេញ	T:(855-23)219364,F:(855-23)219354
៥០៩	៤	ធនាគារកេសិកម្មលិខិតខ្មែរជនបទសៀមរាបសាខាកម្ពុជា #៣៦៤ មហាវិថីព្រះមុនីវង្ស សង្កាត់បឹងកេងកង១ ខណ្ឌចំការមន ភ្នំពេញ	T:(855-23)223750,F:(855-23)223770 Email:phongvbard@yahoo.com
៥១០	៥	ធនាគារមិនលីមីតសាខាភ្នំពេញ កាណូនឌីយ៉ាជាន់ទី១-ទី២ អាគារ៣១៥ មហាវិថីព្រះមុនីវង្សកែងផ្លូវអង្គខ្នង សង្កាត់វត្តភ្នំ	T:(855-12)956966
៥១១	9	សាខាអូឡាំពិក #២៧៣-២៧៥-២៧៧ មហាវិថីព្រះសីហនុ សង្កាត់វាលវែង ខណ្ឌ៧មករា រាជធានីភ្នំពេញ	T:(855-12)956966
៥១២	២	សាខាម៉ៅសេនុច អាគារជិតស្រីក្រិតជាន់ផ្ទាល់លេខ៥៤-៧A១៦៨និងជាន់ទី១លេខ៥១៣-៤ មហាវិថីព្រះមុនីវង្ស សង្កាត់ទំនប់ទឹក ចំការមន	T:(855-12)956966
៥១៣	៦	មេឃ្មោមនិយោជន៍សេវាសេវាសម្រាប់មនុស្សចាស់ មិនមែនសាខាភ្នំពេញ #១៣៩ ផ្លូវ២៧៤ សង្កាត់បឹងកេងកង១ ខណ្ឌចំការមន	Tel:(855-23) 988 101
៥១៤	៧	ធនាគារ អេសស៊ីមីស៊ី លីមីតសាខាភ្នំពេញ #១៥ មហាវិថីព្រះនរោត្តម សង្កាត់ផ្សារដេប៉ូ ខណ្ឌដូនពេញ	Tel:(855-23) 965 289



៩៩	៨	ធនាគារអ៊ីប៊ីអិលស៊ីសាខាភ្នំពេញ ភ្នំពេញ ចាត់លេខ ៤៤៥ ជាន់ទី១-២ មហាវិថីព្រះមុនីវង្ស សង្កាត់បឹងព្រលិត ខណ្ឌ៧មករា	Tel:(855-16) 880 295
៩១៦	៩	ធនាគារអេសអេលប៊ីអិលស៊ីសាខាភ្នំពេញកម្ពុជា#៧០៧ មហាវិថីព្រះមុនីវង្ស សង្កាត់បឹងកេងកង៣ ខណ្ឌចំការមន ភ្នំពេញ	Tel: 097 686 688 6
៩១៧	១	សាខាខេត្តកំពង់ធំ #២១១ ផ្លូវជាតិលេខ៦ ភូមិកំពង់ធំ សង្កាត់កំពង់ធំ ក្រុងស្ទឹងសែន ខេត្តកំពង់ធំ	Tel: 097 686 688 6
៩១៨	១០	ធនាគារភីអិលស៊ីសាខាភ្នំពេញ#១១១ មហាវិថីសហព័ន្ធស្សី សង្កាត់ទឹកថ្លា ខណ្ឌសែនសុខ ភ្នំពេញ	Tel: (855-23) 430 800
៩១៩	១១	ធនាគារបាណូនប៊ីអិលស៊ីសាខាភ្នំពេញ#៣៤៤ជាន់ទី១-២ មហាវិថីម៉ៅសែន សង្កាត់ទួលស្វាយព្រៃ១ ខណ្ឌចំការមន ភ្នំពេញ	

ធនាគារឯកទេស			
៩២០	១	ធនាគារអេសអេលប៊ីអិលស៊ីសាខាភ្នំពេញ #៩-១៣ ផ្លូវលេខ៧ សង្កាត់ចតុមុខ ខណ្ឌដូនពេញ រាជធានីភ្នំពេញ	T:(855-23)220810,F:(855-23)722388 E: rdb@online.com.kh
៩២១	២	ធនាគារឯកទេស ភី អេច អេស អ៊ី #៧២ មហាវិថី ព្រះនរោត្តម សង្កាត់ជ័យជំនះ ខណ្ឌ ដូនពេញ រាជធានីភ្នំពេញ	T:(855-23)219243,F:(855-23)219185 E:pengheng@camnet.com.kh
៩២២	៣	ធនាគារឯកទេស វិនិយោគធិមួយ #៧២ មហាវិថីព្រះសីហនុ សង្កាត់ទន្លេបាសាក់ ខណ្ឌ ចំការមន រាជធានីភ្នំពេញ	T:(855-23)222281,F:(855-23)222281 E-mail:service@fibank.com.kh
៩២៣	៤	ធនាគារឯកទេស ណេតូ #២០ ផ្លូវលេខ២១៧ សង្កាត់វាលវែង ខណ្ឌ៧មករា រាជធានីភ្នំពេញ	T:(855-92)899065,F:(855-23)993133
៩២៤	១	សាខាប្រសិទ្ធិភូមិ ភូមិខ១ សង្កាត់ប្រាំងចំរេះទី២ ខណ្ឌប្រសិទ្ធិភូមិ រាជធានីភ្នំពេញ	T:(855-92)899065,F:(855-23)993133
៩២៥	២	សាខាប្រាក់ដំបង #១២៨ ផ្លូវលេខ៣ ភូមិ២០ឧសភា សង្កាត់ស្វាយរៀង ក្រុងបាត់ដំបង	T:(855-92)899065,F:(855-23)993133
៩២៦	៣	សាខាភ្នំពេញ #៣៧៥ ភូមិ១ សង្កាត់ខ្សាច់ ក្រុងកំពង់ឆ្នាំង	T:(855-92)899065,F:(855-23)993133
៩២៧	៤	សាខាប្រាក់ដំបង ភូមិក្បាលស្ពាន សង្កាត់បឹងកេងកង ខេត្តបន្ទាយមានជ័យ	T:(855-92)899065,F:(855-23)993133
៩២៨	៥	ធនាគារឯកទេស ភ្នំពេញ #១៦ជាន់ទី៥ មហាវិថីព្រះនរោត្តម សង្កាត់ជ័យជំនះ ខណ្ឌដូនពេញ រាជធានីភ្នំពេញ	T:(855-23)227555,F:(855-23)214717
៩២៩	៦	ធនាគារ អង្គការភីសាខា #២០២ មហាវិថីព្រះនរោត្តម សង្កាត់ទន្លេបាសាក់ ខណ្ឌចំការមន រាជធានីភ្នំពេញ	T:(855-23)993168,F:(855-23)994168
៩៣០	៧	ធនាគារឯកទេស ខេមបូឌី វិនិយោគ អង្គការភីសាខា #៨១ មហាវិថីព្រះនរោត្តម សង្កាត់ផ្សារថ្មី ខណ្ឌដូនពេញ ភ្នំពេញ	T:(855-23)224660,F:(855-23)224612
៩៣១	៨	ធនាគារឯកទេស ខេមបូឌី វិនិយោគ #៦៨៩B មហាវិថីកម្ពុជាក្រោម សង្កាត់ទឹកល្អក់១ ខណ្ឌ ទួលគោក ភ្នំពេញ	T:(855-23)999990,F:(855-23)996002
៩៣២	១	សាខាប្រាក់ដំបង #៣៣១-៣៣ មហាវិថីសហព័ន្ធស្សី ភូមិព្រៃទា សង្កាត់ចោមចៅ ខណ្ឌពោធិ៍សែនជ័យ រាជធានីភ្នំពេញ	T:(855-23)999990,F:(855-23)996002
៩៣៣	២	សាខាប្រាក់ដំបង #៦៥២២២ ផ្លូវលេខ១ សង្កាត់ផ្សារដើមថ្កូវ ខណ្ឌចំការមន រាជធានីភ្នំពេញ	T:(855-23)999990,F:(855-23)996002
៩៣៤	៩	ធនាគារឯកទេស វិនិយោគ វិនិយោគ #៣១៥ ជាន់ទី២០ ការិយាល័យលេខ១១ វិថីព្រះអង្គខ្ពង់ សង្កាត់វត្តភ្នំ ខណ្ឌដូនពេញ ភ្នំពេញ	
៩៣៥	១០	ធនាគារឯកទេស វិច (ខេមបូឌី) វិនិយោគ #៧២១ មហាវិថីព្រះមុនីវង្ស សង្កាត់បឹងកេងកង ខណ្ឌចំការមន ភ្នំពេញ	
៩៣៦	១១	ធនាគារឯកទេស អេសអេលប៊ីអិលស៊ីសាខាភ្នំពេញ #៤៦អី០ ផ្លូវ៤១ សង្កាត់ជ័យជំនះ ខណ្ឌដូនពេញ រាជធានីភ្នំពេញ	

ការិយាល័យ តំណាង			
៩៣៧	១	ធនាគារ ស្ថាប័នធានីអ៊ីអិលស៊ីសាខាភ្នំពេញ #អាកាG-០២ សណ្ឋាគារហ៊ុំម៉ាវ៉ា បន្ទប់៣១៣ ផ្លូវព្រះស៊ីសុវត្ថិ រាជធានីភ្នំពេញ	T:(855-23)216685,F:(855-23)212731
៩៣៨	២	ធនាគារវិនិយោគ និងអភិវឌ្ឍន៍នៃវៀតណាម #២៧ មហាវិថីព្រះសុរាម្រឹត សង្កាត់ចតុមុខ ខណ្ឌដូនពេញ ភ្នំពេញ	T:(855-23)220920,E:duongnd@bidv.com
៩៣៩	៣	ធនាគារប៊ែងហ្វេស៊ីសាខាភ្នំពេញ #១១១ មហាវិថី ព្រះមុនីវង្ស សង្កាត់បឹងព្រលិត ខណ្ឌ៧មករា	T:(855-23)964321/095777223
៩៤០	៤	ធនាគារ ស៊ីអិលស៊ីសាខាភ្នំពេញ #១១១ មហាវិថីព្រះមុនីវង្ស កែងផ្លូវលេខ២៣២ សង្កាត់បឹងព្រលិត ខណ្ឌ៧មករា	Tel: (855-23) 964 080
៩៤១	៥	ធនាគារវិស័យហ្វេស៊ីសាខាភ្នំពេញ #១១១ មហាវិថីព្រះមុនីវង្ស សង្កាត់បឹងព្រលិត ខណ្ឌ៧មករា រាជធានីភ្នំពេញ	Tel: (855-23) 964 490
៩៤២	៦	ធនាគារវិស័យហ្វេស៊ីសាខាភ្នំពេញ #១១១ មហាវិថីព្រះមុនីវង្ស សង្កាត់បឹងព្រលិត ខណ្ឌ៧មករា	Tel: (855-23) 964 811
៩៤៣	៧	ធនាគារវិស័យហ្វេស៊ីសាខាភ្នំពេញ #១១១ មហាវិថីព្រះមុនីវង្ស សង្កាត់បឹងព្រលិត ខណ្ឌ៧មករា ភ្នំពេញ	

គ្រឹះស្ថានមីក្រូហិរញ្ញវត្ថុ			
គ្រឹះស្ថានមីក្រូហិរញ្ញវត្ថុទទួលប្រាក់បញ្ញើ			
១	១	គ្រឹះស្ថានមីក្រូហិរញ្ញវត្ថុ អេម៊ីត #៣៥BA ផ្លូវលេខ១៦៩ សង្កាត់វាលវែង ខណ្ឌ ៧មករា រាជធានីភ្នំពេញ	T:(855-23)362913,F:(855-23)881342 E-mail: phalarin@emt.com.kh
២	១	សាខាខេត្តកណ្តាល ភូមិព្រែកតាកូរ ឃុំព្រែកតាកូរ ស្រុកខ្សាច់កណ្តាល ខេត្តកណ្តាល	Tel: 012 793 810/012 804 349
៣	១	សាខាស្រុកត្បូងស្វាយ-ឃុំក្រាំងស្រោច ស្រុកត្បូងស្វាយ ខេត្តកណ្តាល	Tel: 012 793 810/012 804 349
៤	២	សាខាស្រុកខ្សាច់កណ្តាល-ឃុំព្រែកតាកូរ ភូមិព្រែកតាកូរ ឃុំព្រែកតាកូរ ស្រុកខ្សាច់ កណ្តាល ខេត្តកណ្តាល	Tel: 012 793 810/012 804 349
៥	៣	សាខាស្រុកខ្សាច់កណ្តាល-ឃុំព្រែកតាកូរ ភូមិព្រែកតាកូរ ឃុំព្រែកតាកូរ ស្រុកខ្សាច់កណ្តាល ខេត្តកណ្តាល	Tel: 012 793 810/012 804 349
៦	៤	សាខាស្រុកកោះធំ-ឃុំព្រែកតាកូរ ភូមិព្រែកតាកូរ ឃុំព្រែកតាកូរ ស្រុកកោះធំ ខេត្តកណ្តាល	Tel: 012 793 810/012 804 349
៧	៥	សាខាស្រុកកណ្តាលស្ទឹង-ឃុំបឹងកក់ ភូមិស្វាយមីង ឃុំបឹងកក់ ស្រុកកណ្តាលស្ទឹង ខេត្តកណ្តាល	Tel: 012 793 810/012 804 349
៨	៦	សាខាស្រុកស្ទឹង-ឃុំព្រែកតាកូរ ភូមិព្រែកតាកូរ ឃុំព្រែកតាកូរ ស្រុកស្ទឹង ខេត្តកណ្តាល	Tel: 012 793 810/012 804 349
៩	៧	សាខាស្រុកត្បូងស្វាយ-ឃុំព្រែកតាកូរ ភូមិព្រែកតាកូរ ឃុំព្រែកតាកូរ ស្រុកត្បូងស្វាយ ខេត្តកណ្តាល	Tel: 012 793 810/012 804 349
១០	៨	សាខាស្រុកលើកដែក-ឃុំព្រែកតាកូរ ភូមិព្រែកតាកូរ ឃុំព្រែកតាកូរ ស្រុកលើកដែក ខេត្តកណ្តាល	Tel: 012 793 810/012 804 349
១១	៩	សាខាស្រុកអង្គស្នួល-ឃុំជំនាន់អំពិល #១៤៣ ផ្លូវជាតិ ៤ ភូមិជំនាន់អំពិល ឃុំជំនាន់អំពិល ស្រុកអង្គស្នួល កណ្តាល	Tel: 012 793 810/012 804 349



១០៨	២៧	សាខាខេត្តឧត្តរមានជ័យ ភូមិសំរោង សង្កាត់សំរោង ក្រុងសំរោង ខេត្តឧត្តរមានជ័យ	T:(855-23)362913
១០៩	២៨	សាខាខេត្តកែប ភូមិដំណាក់ចង្កើរ សង្កាត់ព្រៃធំ ក្រុងកែប ខេត្តកែប	T:(855-23)362913
១១០	២៩	សាខាខេត្តប៉ៃលិន ភូមិអូរតាពុកលើ សង្កាត់ប៉ៃលិន ក្រុងប៉ៃលិន ខេត្តប៉ៃលិន	T:(855-23)362913
១១១	៣០	សាខាខេត្តត្បូងឃ្មុំ ភូមិជើងឡូង សង្កាត់ស្នួល ខេត្តត្បូងឃ្មុំ	T:(855-23)362913
១១២	១	សាខាស្រុកពញាឮក្រវាត់-ឃុំកោះកោះ ភូមិកណ្តាលកោះ ឃុំកោះកោះ ស្រុកពញាឮក្រវាត់ ត្បូងឃ្មុំ	T:(855-23)362913
១១៣	២	សាខាស្រុកត្រពាំងឃី-ឃុំត្រពាំងឃី ភូមិត្រពាំងឃី ឃុំត្រពាំងឃី ស្រុកត្រពាំងឃី ខេត្តត្បូងឃ្មុំ	T:(855-23)362913
១១៤	៣	សាខាស្រុកមេមត់-ឃុំមេមត់ ភូមិក្បាលវត្ត ឃុំមេមត់ ស្រុកមេមត់ ខេត្តត្បូងឃ្មុំ	T:(855-23)362913
១១៥	៤	សាខាស្រុកត្បូងឃ្មុំ-ឃុំកោះកោះ ភូមិត្រពាំងឃី ឃុំកោះកោះ ស្រុកត្បូងឃ្មុំ ខេត្តត្បូងឃ្មុំ	T:(855-23)362913
១១៦	៦	គ្រឹះស្ថានមីក្រូហិរញ្ញវត្ថុ ហត្ថកសិករ #៦០៦ ផ្លូវ២៧១ សង្កាត់ជ្រោយជំរាល ខណ្ឌចំការមន ភ្នំពេញ	T:(855-23)994304,F:(855-52)994303 E: hatthakaksekar@online.com.kh
១១៧	១	សាខាខេត្តបាត់ដំបង #៧៤៣ ក្រុម៣៨ ភូមិព្រែកមហាទេព សង្កាត់ស្វាយប៉ោ ក្រុងបាត់ដំបង បាត់ដំបង	T:(855-53)738748,E-mail:b9@hkl.com.kh
១១៨	១	សាខាស្រុកបាត់ដំបង-ឃុំស្រីស្រី ភូមិបាត់ដំបង ឃុំស្រីស្រី ស្រុកបាត់ដំបង ខេត្តបាត់ដំបង	T:(855-53)738748
១១៩	២	សាខាស្រុកបាត់ដំបង-ឃុំស្រីស្រី #១៤៩ ភូមិស្រីស្រី ស្រុកបាត់ដំបង ខេត្តបាត់ដំបង	T:(855-53)738748
១២០	៣	សាខាស្រុកបាត់ដំបង-ឃុំស្រីស្រី ភូមិស្រីស្រី ឃុំស្រីស្រី ស្រុកបាត់ដំបង ខេត្តបាត់ដំបង	T:(855-53)738748
១២១	៤	សាខាស្រុកបាត់ដំបង-ឃុំស្រីស្រី ភូមិស្រីស្រី ឃុំស្រីស្រី ស្រុកបាត់ដំបង ខេត្តបាត់ដំបង	T:(855-53)738748
១២២	៥	សាខាស្រុកបាត់ដំបង-ឃុំស្រីស្រី ភូមិស្រីស្រី ឃុំស្រីស្រី ស្រុកបាត់ដំបង ខេត្តបាត់ដំបង	T:(855-53)738748
១២៣	៦	សាខាស្រុកបាត់ដំបង-ឃុំស្រីស្រី ភូមិស្រីស្រី ឃុំស្រីស្រី ស្រុកបាត់ដំបង ខេត្តបាត់ដំបង	T:(855-53)738748
១២៤	៧	សាខាស្រុកបាត់ដំបង-ឃុំស្រីស្រី ភូមិស្រីស្រី ឃុំស្រីស្រី ស្រុកបាត់ដំបង ខេត្តបាត់ដំបង	T:(855-53)738748
១២៥	៦	សាខាខេត្តបន្ទាយមានជ័យ #១៥២-១៥៣ ភូមិ៣ សង្កាត់ព្រះពន្លា ក្រុងស្រីសោភ័ណ បន្ទាយមានជ័យ	T/F:(855-54)710417,E:b6@hkl.com.kh
១២៦	១	សាខាស្រុកបន្ទាយមានជ័យ-ឃុំស្រីស្រី ភូមិស្រីស្រី ឃុំស្រីស្រី ស្រុកបន្ទាយមានជ័យ ខេត្តបន្ទាយមានជ័យ	T/F:(855-54)710417
១២៧	២	សាខាស្រុកបន្ទាយមានជ័យ-ឃុំស្រីស្រី ភូមិស្រីស្រី ឃុំស្រីស្រី ស្រុកបន្ទាយមានជ័យ ខេត្តបន្ទាយមានជ័យ	T/F:(855-54)710417
១២៨	៣	សាខាស្រុកបន្ទាយមានជ័យ-ឃុំស្រីស្រី ភូមិស្រីស្រី ឃុំស្រីស្រី ស្រុកបន្ទាយមានជ័យ ខេត្តបន្ទាយមានជ័យ	T/F:(855-54)710417
១២៩	៤	សាខាស្រុកបន្ទាយមានជ័យ-ឃុំស្រីស្រី ភូមិស្រីស្រី ឃុំស្រីស្រី ស្រុកបន្ទាយមានជ័យ ខេត្តបន្ទាយមានជ័យ	T/F:(855-54)710417
១៣០	៥	សាខាស្រុកបន្ទាយមានជ័យ-ឃុំស្រីស្រី ភូមិស្រីស្រី ឃុំស្រីស្រី ស្រុកបន្ទាយមានជ័យ ខេត្តបន្ទាយមានជ័យ	T/F:(855-54)710417
១៣១	៦	សាខាស្រុកបន្ទាយមានជ័យ-ឃុំស្រីស្រី ភូមិស្រីស្រី ឃុំស្រីស្រី ស្រុកបន្ទាយមានជ័យ ខេត្តបន្ទាយមានជ័យ	T/F:(855-54)710417
១៣២	៣	សាខាខេត្តសៀមរាប ភូមិចុងកៅស៊ូ សង្កាត់ស្លក្រាម ក្រុងសៀមរាប	T:(855-63)964483,E:b4@hkl.com.kh
១៣៣	១	សាខាស្រុកបន្ទាយមានជ័យ-ឃុំស្រីស្រី ភូមិស្រីស្រី ឃុំស្រីស្រី ស្រុកបន្ទាយមានជ័យ ខេត្តសៀមរាប	T:(855-63)964483
១៣៤	២	សាខាស្រុកបន្ទាយមានជ័យ-ឃុំស្រីស្រី ភូមិស្រីស្រី ឃុំស្រីស្រី ស្រុកបន្ទាយមានជ័យ ខេត្តសៀមរាប	T:(855-63)964483
១៣៥	៣	សាខាស្រុកបន្ទាយមានជ័យ-ឃុំស្រីស្រី ភូមិស្រីស្រី ឃុំស្រីស្រី ស្រុកបន្ទាយមានជ័យ ខេត្តសៀមរាប	T:(855-63)964483
១៣៦	៤	សាខាស្រុកបន្ទាយមានជ័យ-ឃុំស្រីស្រី ភូមិស្រីស្រី ឃុំស្រីស្រី ស្រុកបន្ទាយមានជ័យ ខេត្តសៀមរាប	T:(855-63)964483
១៣៧	៥	សាខាស្រុកបន្ទាយមានជ័យ-ឃុំស្រីស្រី ភូមិស្រីស្រី ឃុំស្រីស្រី ស្រុកបន្ទាយមានជ័យ ខេត្តសៀមរាប	T:(855-63)964483
១៣៨	៦	សាខាស្រុកបន្ទាយមានជ័យ-ឃុំស្រីស្រី ភូមិស្រីស្រី ឃុំស្រីស្រី ស្រុកបន្ទាយមានជ័យ ខេត្តសៀមរាប	T:(855-63)964483
១៣៩	៤	សាខាខេត្តកំពង់ធំ #៤៦ ផ្លូវជាតិលេខ២ ភូមិដំរីបាត់ ខេត្តកំពង់ធំ	T:(855-62)961356,E: b5@hkl.com.kh
១៤០	១	សាខាស្រុកស្រែស្រឡៅ-ឃុំកំពង់ធំ ភូមិស្រែស្រឡៅ ឃុំកំពង់ធំ ស្រុកស្រែស្រឡៅ ខេត្តកំពង់ធំ	T:(855-62)961356
១៤១	២	សាខាស្រុកស្រែស្រឡៅ-ឃុំកំពង់ធំ ភូមិស្រែស្រឡៅ ឃុំកំពង់ធំ ស្រុកស្រែស្រឡៅ ខេត្តកំពង់ធំ	T:(855-62)961356
១៤២	៣	សាខាស្រុកស្រែស្រឡៅ-ឃុំកំពង់ធំ ភូមិស្រែស្រឡៅ ឃុំកំពង់ធំ ស្រុកស្រែស្រឡៅ ខេត្តកំពង់ធំ	T:(855-62)961356
១៤៣	៤	សាខាស្រុកស្រែស្រឡៅ-ឃុំកំពង់ធំ ភូមិស្រែស្រឡៅ ឃុំកំពង់ធំ ស្រុកស្រែស្រឡៅ ខេត្តកំពង់ធំ	T:(855-62)961356
១៤៤	៥	សាខាខេត្តពោធិ៍សាត់ #៣៣ ផ្លូវជាតិលេខ៥ ភូមិស្រែស្រឡៅ សង្កាត់ស្វាយរាង ក្រុងពោធិ៍សាត់	T:(855-52)951404,E-mail:b1@hkl.com.kh
១៤៥	១	សាខាស្រុកពោធិ៍សាត់-ឃុំស្រែស្រឡៅ ភូមិស្រែស្រឡៅ ឃុំស្រែស្រឡៅ ស្រុកពោធិ៍សាត់	T:(855-52)951404
១៤៦	២	សាខាស្រុកពោធិ៍សាត់-ឃុំស្រែស្រឡៅ #៥៧ ភូមិកណ្តាល ឃុំកណ្តាល ឃុំស្រែស្រឡៅ ស្រុកពោធិ៍សាត់	T:(855-52)951404
១៤៧	៣	សាខាស្រុកពោធិ៍សាត់-ឃុំស្រែស្រឡៅ #៣០២៨ ភូមិពេជ្រ ឃុំពេជ្រ ស្រុកពោធិ៍សាត់	T:(855-52)951404
១៤៨	៤	សាខាស្រុកពោធិ៍សាត់-ឃុំស្រែស្រឡៅ ភូមិពោធិ៍សាត់ ឃុំពោធិ៍សាត់ ស្រុកពោធិ៍សាត់	T:(855-52)951404
១៤៩	៦	សាខាខេត្តកណ្តាល #១៦៦ ផ្លូវលេខ២ ភូមិថ្មី សង្កាត់ព្រែកប្រសិទ្ធ ក្រុងតាខ្មៅ ខេត្តកណ្តាល	T/F:(855-24)985868,E:takmao@hkl.com.kh
១៥០	១	សាខាខេត្តកណ្តាល-ឃុំព្រែកអណ្តូង #៣៦ ផ្លូវជាតិ ភូមិព្រែកអណ្តូង ឃុំព្រែកអណ្តូង ស្រុកកណ្តាល ខេត្តកណ្តាល	T/F:(855-24)985868
១៥១	២	សាខាស្រុកស្រីស្រឡៅ-ឃុំព្រែកពោធិ៍ ភូមិស្រីស្រឡៅ ឃុំព្រែកពោធិ៍ ស្រុកស្រីស្រឡៅ ខេត្តកណ្តាល	T/F:(855-24)985868
១៥២	៣	សាខាស្រុកស្រីស្រឡៅ-ឃុំព្រែកពោធិ៍ #៣៥០ ផ្លូវជាតិលេខ១ ភូមិស្រីស្រឡៅ ឃុំព្រែកពោធិ៍ ស្រុកស្រីស្រឡៅ ខេត្តកណ្តាល	T/F:(855-24)985868
១៥៣	៤	សាខាស្រុកស្រីស្រឡៅ-ឃុំព្រែកពោធិ៍ #១២ ផ្លូវជាតិលេខ២ ភូមិស្រីស្រឡៅ ឃុំព្រែកពោធិ៍ ស្រុកស្រីស្រឡៅ ខេត្តកណ្តាល	T/F:(855-24)985868
១៥៤	៥	សាខាស្រុកស្រីស្រឡៅ-ឃុំព្រែកពោធិ៍ ភូមិស្រីស្រឡៅ ឃុំព្រែកពោធិ៍ ស្រុកស្រីស្រឡៅ ខេត្តកណ្តាល	T/F:(855-24)985868



១៥៥		៦	សខាស្រុកស្អាង-ឃុំព្រែកគយ #៣១៥ ផ្លូវលេខ២១ ភូមិក្នុងព្រែក ឃុំព្រែកគយ ស្រុកស្អាង កណ្តាល	T/F:(855-24)985868
១៥៦		៧	សខាស្រុកកោះធំ-ឃុំព្រែកថ្មី #១១១ ផ្លូវលេខ២១ ភូមិកំពង់ស្វាយក្រោម ឃុំព្រែកថ្មី ស្រុកកោះធំ ខេត្តកណ្តាល	T/F:(855-24)985868
១៥៧		៨	សខាស្រុកពញាឮ-ឃុំនិហារឃ្នោត ផ្លូវជាតិលេខ៥ ភូមិទេពប្រណម ឃុំនិហារឃ្នោត ស្រុកពញាឮ ខេត្តកណ្តាល	T/F:(855-24)985868
១៥៨		៩	សខាស្រុកស្វាយ-ឃុំកោះរលើ ឃុំកោះរលើ ស្រុកស្វាយ ខេត្តកណ្តាល	T/F:(855-24)985868
១៥៩		១០	សខាស្រុកកំពង់ចាម#១១៦ ផ្លូវព្រះសុភ័ក្តិ ភូមិ២ សង្កាត់វាលវែង ក្រុងកំពង់ចាម ខេត្តកំពង់ចាម	T:(855-42)942147,E-mail:b8@hkl.com.kh
១៦០		១១	សខាស្រុកចំការលើ-ឃុំស្វាយទាប ផ្លូវជាតិលេខ៧១ ភូមិចូលបែកលើ ឃុំស្វាយទាប ស្រុកចំការលើ ខេត្តកំពង់ចាម	T:(855-42)942147
១៦១		១២	សខាស្រុកស្ទឹងត្រែង-ឃុំព្រែកកក់ #២២២ ភូមិព្រែកកក់ ស្រុកស្ទឹងត្រែង ខេត្តកំពង់ចាម	T:(855-42)942147
១៦២		១៣	សខាស្រុកព្រៃយះ-ឃុំទ្រង់ទ្រាយ ផ្លូវជាតិលេខ៧ ភូមិព្រៃទទឹង ឃុំព្រៃទទឹង ស្រុកព្រៃយះ កំពង់ចាម	T:(855-42)942147
១៦៣		១៤	សខាស្រុកបាណ្ឌូ-ឃុំស្រែក ផ្លូវជាតិលេខ៦៣ ភូមិថ្កូវ ឃុំស្រែក ស្រុកបាណ្ឌូ ខេត្តកំពង់ចាម	T:(855-42)942147
១៦៤		១៥	សខាស្រុកកោះកុង #៥០៤ ផ្លូវ៤៨ ភូមិ១ សង្កាត់ស្មៅចាន់ជ័យ ក្រុងខេមរភូមិន្ទ ខេត្តកោះកុង	Tel: 035 6743 7777/069 666 21
១៦៥		១៦	សខាស្រុកកំពង់ឆ្នាំង #៦៤ ផ្លូវជាតិលេខ៣ ភូមិក្រាំង សង្កាត់ក្រាំងអំពិល ក្រុងកំពង់ឆ្នាំង ខេត្តកំពង់ឆ្នាំង	T:0336696696 / 069 666 219
១៦៦		១៧	សខាស្រុកអូរឃ្នាត-ឃុំអូរឃ្នាត ផ្លូវជាតិលេខ៣ ភូមិក្រសាំង ឃុំអូរឃ្នាត ស្រុកអូរឃ្នាត ខេត្តកំពង់ឆ្នាំង	T:0336696696
១៦៧		១៨	សខាស្រុកកំពង់ស្ពឺ ផ្លូវជាតិលេខ៥ ភូមិក្រាំងពលទេព សង្កាត់រកាធំ ក្រុងព្រៃវែង ខេត្តកំពង់ស្ពឺ	Tel: 025 666 175 / 069 666 230
១៦៨		១៩	សខាស្រុកត្រពាំងច្រវែង-ឃុំត្រពាំងច្រវែង ផ្លូវជាតិលេខ៧ ភូមិអូរស្រី១ សង្កាត់អូរស្រី១ ក្រុងត្រពាំងច្រវែង ខេត្តត្រពាំងច្រវែង	Tel: 072 6560 777/ 069 666 208
១៦៩		២០	សខាស្រុកស្ទឹងត្រែង-ឃុំស្ទឹងត្រែង ភូមិប្រាយច្រវែង ឃុំស្ទឹងត្រែង ស្រុកស្ទឹងត្រែង ខេត្តត្រពាំងច្រវែង	Tel: 072 6560777
១៧០		២១	សខាស្រុកស្ទឹងត្រែង-ឃុំស្ទឹងត្រែង ផ្លូវជាតិលេខ៧៦ ភូមិអូរស្ទឹង សង្កាត់ ស្ទឹងមានជ័យ ក្រុងសែនមនោរម្យ មណ្ឌលគីរី	Tel: 073 6982 555 / 069 666 185
១៧១		២២	សខាស្រុកឧត្តុង្គ-ឃុំសំរោង សង្កាត់សំរោង ក្រុងសំរោង ខេត្តឧត្តុង្គមានជ័យ	Tel: 065 655 6565 / 069 666 176
១៧២		២៣	សខាស្រុកអន្លង់ច័ន្ទ-ឃុំអន្លង់ច័ន្ទ ភូមិអូរចិញ្ចៀន ឃុំអន្លង់ច័ន្ទ ស្រុកអន្លង់ច័ន្ទ ខេត្តមានជ័យ	Tel: 065 655 6565
១៧៣		២៤	សខាស្រុកព្រៃវែង-ឃុំព្រៃវែង ភូមិ៤ សង្កាត់កំពង់លាវ ក្រុងព្រៃវែង ខេត្តព្រៃវែង	Tel: 043 6363 373 / 069 666145
១៧៤		២៥	សខាស្រុកស្វាយអន្លូង-ឃុំស្វាយអន្លូង ភូមិស្វាយអន្លូង ឃុំស្វាយអន្លូង ស្រុកស្វាយអន្លូង ព្រៃវែង	Tel: 043 6363 373
១៧៥		២៦	សខាស្រុកពារាំង-ឃុំពារាំង ផ្លូវជាតិលេខ៨ ភូមិស្វាយពល ឃុំពារាំង ស្រុកពារាំង ខេត្តព្រៃវែង	Tel: 043 6363 373
១៧៦		២៧	សខាស្រុកពារាំង-ឃុំពារាំង (ខ) ភូមិ១ ឃុំព្រែកខ្សាយ ស្រុកពារាំង ខេត្តព្រៃវែង	Tel: 043 6363 373
១៧៧		២៨	សខាស្រុកព្រះស្តេច-ឃុំព្រះស្តេច ភូមិក្រសាំងទង ឃុំព្រះស្តេច ស្រុកព្រះស្តេច ខេត្តព្រៃវែង	Tel: 043 6363 373
១៧៨		២៩	សខាស្រុកព្រះនិហារ ភូមិទួលដូ សង្កាត់កំពង់ប្រណាក ក្រុងព្រះនិហារ ខេត្តព្រះនិហារ	Tel: 064 6963 666 / 069 666 153
១៧៩		៣០	សខាស្រុកព្រះនិហារ-ឃុំព្រះនិហារ ភូមិព្រះនិហារ ឃុំព្រះនិហារ ស្រុកព្រះនិហារ ខេត្តព្រះនិហារ	Tel: 064 6963 666
១៨០		៣១	សខាស្រុកកោះកុង #៧ ភូមិ១ សង្កាត់ទ្បាបានសៀក ក្រុងបានលុង ខេត្តកោះកុង	Tel: 075 666 6660 / 069 666 129
១៨១		៣២	សខាស្រុកព្រះសីហនុ ផ្លូវ៤៨០ វិថីកកាជ្យ ក្រុមទី១១ ភូមិ២ សង្កាត់លេខ៤ ក្រុងព្រះសីហនុ ព្រះសីហនុ	Tel: 034 634 1717 / 069 666 154
១៨២		៣៣	សខាស្រុកស្ទឹងត្រែង ផ្លូវលេខ៧៧៧ ភូមិព្រែក សង្កាត់ស្ទឹងត្រែង ក្រុងស្ទឹងត្រែង ខេត្តស្ទឹងត្រែង	Tel: 074 6737 444 / 069 666 104
១៨៣		៣៤	សខាស្រុកស្ទឹងត្រែង #១១ ផ្លូវជាតិលេខ១ ភូមិស្ទឹងស្រី សង្កាត់ព្រៃធ្លាក់ ក្រុងស្ទឹងត្រែង ខេត្តស្ទឹងត្រែង	Tel: 044 6366 686 / 069 666 104
១៨៤		៣៥	សខាស្រុកស្ទឹងត្រែង-ឃុំស្ទឹងត្រែង ភូមិកំពង់ត្រាច ឃុំកំពង់ត្រាច ស្រុកមេសាប ស្ទឹងត្រែង	Tel: 044 6366 686
១៨៥		៣៦	សខាស្រុកស្ទឹងត្រែង-ឃុំស្ទឹងត្រែង ភូមិស្ទឹងត្រែង ឃុំស្ទឹងត្រែង ស្រុកស្ទឹងត្រែង ខេត្តស្ទឹងត្រែង	Tel: 044 6366 686
១៨៦		៣៧	សខាស្រុកកំពង់ឆ្នាំង ភូមិទួលក្រឡាញ់ សង្កាត់កំពង់ឆ្នាំង ក្រុងកំពង់ឆ្នាំង ខេត្តកំពង់ឆ្នាំង	Tel: 026 636 337 / 069 666 232
១៨៧		៣៨	សខាស្រុកកំពង់ចាម-ឃុំអូរស្រី ភូមិច្រករមៀត ឃុំអូរស្រី ស្រុកកំពង់ចាម កំពង់ឆ្នាំង	Tel: 026 636 337
១៨៨		៣៩	សខាស្រុកកោះកុង ផ្លូវជាតិលេខ២ ភូមិទួលដូ សង្កាត់រកាក្នុង ក្រុងជូនកែវ ខេត្តកោះកុង	Tel: 032 6322 218 / 069 666 208
១៨៩		៤០	សខាស្រុកត្រាំកក់-ឃុំអង្គការសោម ភូមិព្រៃរដេង ឃុំអង្គការសោម ស្រុកត្រាំកក់ ខេត្តត្រាំកក់	Tel: 032 6322 218
១៩០		៤១	សខាស្រុកត្រាំកក់-ឃុំស្រែចម្រុះ ផ្លូវជាតិ២ ភូមិកំពង់ជ្រៃ ឃុំស្រែចម្រុះ ស្រុកត្រាំកក់ ខេត្តត្រាំកក់	Tel: 032 6322 218
១៩១		៤២	សខាស្រុកបាធិ-ឃុំត្រពាំងសាប ផ្លូវជាតិ២ ភូមិចក ឃុំត្រពាំងសាប ស្រុកបាធិ ខេត្តត្រាំកក់	Tel: 032 6322 218
១៩២		៤៣	សខាស្រុកព្រៃកប្បស-ឃុំព្រៃកប្បស ភូមិព្រៃកប្បស ឃុំព្រៃកប្បស ស្រុកព្រៃកប្បស ខេត្តត្រាំកក់	Tel: 032 6322 218
១៩៣		៤៤	សខាស្រុកបាធិ-ឃុំស្រែចម្រុះ ផ្លូវជាតិ៣ ភូមិត្រាំខ្នារ ឃុំស្រែចម្រុះ ស្រុកបាធិ ខេត្តត្រាំកក់	Tel: 032 6322 218
១៩៤		៤៥	សខាស្រុកប៉ៃលិន ភូមិអូរតាពុកលើ សង្កាត់ប៉ៃលិន ខេត្តប៉ៃលិន	T:(855-23)994304,F:(855-52)994303
១៩៥		៤៦	សខាស្រុកព្រៃវែង-សង្កាត់អូរស្រី #៣០០ ផ្លូវ២១៧ សង្កាត់អូរស្រី២ ខណ្ឌព្រៃវែង ភ្នំពេញ	T:(855-23)994304
១៩៦		៤៧	សខាស្រុកស្ទឹងត្រែង-សង្កាត់ស្ទឹងត្រែង #១៩GH ផ្លូវ២៧១ សង្កាត់បឹងសាឡាង ខណ្ឌទួលគោក	T:(855-23)994304
១៩៧		៤៨	សខាស្រុកស្ទឹងត្រែង-សង្កាត់ស្ទឹងត្រែង ភូមិប្រសើរ១ សង្កាត់ស្ទឹងត្រែង ខណ្ឌមានជ័យ ភ្នំពេញ	T:(855-23)994304
១៩៨		៤៩	សខាស្រុកពោធិ៍សែនជ័យ-សង្កាត់រកាក្នុង #១-២ ភូមិប្រកបខាងជើង សង្កាត់រកាក្នុង ខណ្ឌពោធិ៍សែនជ័យ ភ្នំពេញ	T:(855-23)994304
១៩៩		៥០	សខាស្រុកសែនសុខ-សង្កាត់ភ្នំពេញថ្មី #៣១-៣២ ផ្លូវ១៩៨ សង្កាត់ភ្នំពេញថ្មី ខណ្ឌសែនសុខ ភ្នំពេញ	T:(855-23)994304
២០០		៥១	សខាស្រុកស្ទឹងត្រែង-សង្កាត់ស្ទឹងត្រែង #៩២ បេតេ ផ្លូវ៧០ សង្កាត់ស្ទឹងត្រែង ខណ្ឌស្ទឹងត្រែង ភ្នំពេញ	T:(855-23)994304
២០១		៥២	សខាស្រុកស្ទឹងត្រែង-សង្កាត់ស្ទឹងត្រែង #១១០J ភូមិកៀនឃ្លាំង សង្កាត់ព្រៃកប្បស ខណ្ឌប្រាយចង្វារ ភ្នំពេញ	T:(855-23)994304
២០២		៥៣	សខាស្រុកស្ទឹងត្រែង-សង្កាត់ស្ទឹងត្រែង #១០៦E ភូមិ១៣ សង្កាត់ស្ទឹងត្រែង ខណ្ឌស្ទឹងត្រែង ភ្នំពេញ	T:(855-23)994304



២០៧	៣១	សាខាខណ្ឌបឹងកេងកង-សង្កាត់បឹងកេងកង #១៥០ ភូមិ២ សង្កាត់បឹងកេងកង ខណ្ឌបឹងកេងកង	T:(855-23)994304
២០៨	៣២	សាខាខណ្ឌបឹងកេងកង-សង្កាត់បឹងកេងកង #៣៩ ផ្លូវ៤៣២ សង្កាត់បឹងកេងកង ខណ្ឌបឹងកេងកង	T:(855-23)994304
២០៩	៣៣	សាខាខណ្ឌបឹងកេងកង-សង្កាត់បឹងកេងកង #៣៦ ស្ពាន ភូមិបឹងកេងកង សង្កាត់បឹងកេងកង ខណ្ឌបឹងកេងកង	T:(855-23)994304
២១០	៣៤	សាខាខ្សែច្រកសៀមរាប #០១៧៩ ភូមិវត្តបូក សង្កាត់សាលាកំរើក ក្រុងសៀមរាប ខេត្តសៀមរាប	T:(855-23)994304
២១១	៣៥	សាខាខ្សែច្រកសៀមរាប-សង្កាត់បឹងកេងកង #០៩១ ភូមិបឹងកេងកង សង្កាត់បឹងកេងកង ក្រុងបឹងកេងកង	T:(855-23)994304
២១២	៣៦	សាខាខ្សែច្រកសៀមរាប-សង្កាត់បឹងកេងកង #០០៨ ភូមិបឹងកេងកង ក្រុងបឹងកេងកង ខេត្តសៀមរាប	T:(855-23)994304
២១៣	៣៧	សាខាខេត្តក្រចេះ ភូមិស្រែចម្ការ សង្កាត់ស្រែចម្ការ ក្រុងបឹងកេងកង ខេត្តក្រចេះ	T:(855-23)994304
២១៤	១	សាខាស្រុកអូរព្រៃវែង-ឃុំអំពិលតាពក ភូមិលេខ៤ខាងកើត ឃុំអំពិលតាពក ស្រុកអូរព្រៃវែង ក្រុងបឹងកេងកង	T:(855-23)994304
២១៥	២	សាខាស្រុកពញ្ញាត្រែក-ឃុំកោះកោះ ផ្លូវជាតិលេខ៧ ភូមិកណ្តាលកោះ ឃុំកោះកោះ ស្រុកពញ្ញាត្រែក ខេត្តក្រចេះ	T:(855-23)994304
២១៦	៣	សាខាស្រុកសំរោង-ឃុំសំរោង ផ្លូវជាតិលេខ៧ ភូមិសំរោង ឃុំសំរោង ស្រុកសំរោង ខេត្តក្រចេះ	T:(855-23)994304
២១៧	៤	សាខាស្រុកមេមត់-ឃុំមេមត់ ផ្លូវជាតិលេខ៧ ភូមិមេមត់ ឃុំមេមត់ ស្រុកមេមត់ ខេត្តក្រចេះ	T:(855-23)994304
២១៨	៥	សាខាស្រុកស្រួច-ឃុំស្រួច ផ្លូវលេខ៧៦ ភូមិជើងឃ្នក ឃុំជើងឃ្នក ស្រុកស្រួច ខេត្តក្រចេះ	T:(855-23)994304
២១៩	៣៨	សាខាខ្សែច្រកសៀមរាប ភូមិបឹងកេងកង សង្កាត់បឹងកេងកង ក្រុងបឹងកេងកង ខេត្តសៀមរាប	T:(855-23)994304
២២០	៣៩	សាខាខេត្តកោះកុង #៥០៨ ផ្លូវជាតិ៤៨ ភូមិ១ សង្កាត់ស្មៅចាន់ ក្រុងខេមរភូមិន្ទ ខេត្តកោះកុង	T:(855-23)994304
២២១	៣	គ្រឹះស្ថានមីក្រូហិរញ្ញវត្ថុ សាមនា និមិត្តសីមា #៨៣១C. មហាវិថីព្រះមុនីវង្ស សង្កាត់ព្រៃឈើ ខណ្ឌបឹងកេងកង	T:023996201,F:(855-23)223058 E: info@sathapana.com
២២២	១	សាខាខេត្តបន្ទាយមានជ័យ #៦២៧-៦២៨ ផ្លូវជាតិ៥ ភូមិរោងម៉ាស៊ីន សង្កាត់អូរព្រៃវែង ក្រុងសិរីសោភ័ណ បន្ទាយមានជ័យ	T:(855-54) 958 309, E-mail: morn_vibol@sathapana.com
២២៣	១	សាខាស្រុកថ្មប្រាក់ - ឃុំថ្មប្រាក់ ភូមិសិណ ឃុំថ្មប្រាក់ ស្រុកថ្មប្រាក់ ខេត្តបន្ទាយមានជ័យ	Tel: (855-54) 958 309
២២៤	២	សាខាខ្សែច្រកសៀមរាប-សង្កាត់បឹងកេងកង ផ្លូវជាតិលេខ៥ ភូមិក្បាលស្ពាន សង្កាត់បឹងកេងកង ក្រុងបឹងកេងកង ខេត្តសៀមរាប	Tel: (855-54) 958 309
២២៥	២	សាខាខេត្តបាត់ដំបង ផ្លូវជាតិលេខ ៥ ភូមិព្រែកមហាទេព សង្កាត់ស្វាយប៉ោ ក្រុងបាត់ដំបង បាត់ដំបង	T:(855-53) 95 769, E-mail: prum_vibol@sathapana.com
២២៦	១	សាខាស្រុកមេមត់ - ឃុំមេមត់ # ៩ ភូមិបឹងកេងកង ឃុំបឹងកេងកង ស្រុកមេមត់ ខេត្តបាត់ដំបង	Tel: (855-53) 953 769
២២៧	២	សាខាស្រុកមេមត់ - ឃុំមេមត់ ភូមិស្រែបន្ទាយ ឃុំមេមត់ ស្រុកមេមត់ ខេត្តបាត់ដំបង	Tel: (855-53) 953 769
២២៨	៣	សាខាស្រុកសំរោង-ឃុំសំរោង ភូមិព្រៃក្រវាត់ សង្កាត់សំរោង ស្រុកសំរោង បាត់ដំបង	Tel: (855-53) 953 769
២២៩	៤	សាខាស្រុកត្រពាំងឃី - ឃុំត្រពាំងឃី ភូមិព្រៃក្រវាត់ ឃុំត្រពាំងឃី ស្រុកត្រពាំងឃី ខេត្តបាត់ដំបង	Tel: (855-53) 953 769
២៣០	៣	សាខាខេត្តកំពង់ចាម ផ្លូវជាតិលេខ ៧ ភូមិ១ សង្កាត់វាលវែង ក្រុងកំពង់ចាម ខេត្តកំពង់ចាម	F: (855-23) 223 058
២៣១	១	សាខាស្រុកកំពង់ស្ពឺ - ឃុំស្វាយរាង ផ្លូវជាតិលេខ ៧១ ភូមិថ្មលំបែកកើត ឃុំស្វាយរាង ស្រុកកំពង់ស្ពឺ កំពង់ចាម	F: (855-23) 223 058
២៣២	២	សាខាស្រុកស្រីសែន - ឃុំស្រីសែន ផ្លូវជាតិលេខ ៧ ភូមិស្រីសែន ឃុំស្រីសែន ស្រុកស្រីសែន កំពង់ចាម	F: (855-23) 223 058
២៣៣	៣	សាខាស្រុកស្រីសែន - ឃុំស្រីសែន ផ្លូវជាតិលេខ ៧ ភូមិស្រីសែន ឃុំស្រីសែន ស្រុកស្រីសែន កំពង់ចាម	F: (855-23) 223 058
២៣៤	៤	សាខាស្រុកស្រីសែន - ឃុំស្រីសែន ភូមិកោះកុង ឃុំកោះកុង ស្រុកស្រីសែន ខេត្តកំពង់ចាម	F: (855-23) 223 058
២៣៥	៥	សាខាស្រុកស្រីសែន - ឃុំស្រីសែន ភូមិកោះកុង ឃុំកោះកុង ស្រុកស្រីសែន ខេត្តកំពង់ចាម	F: (855-23) 223 058
២៣៦	៤	សាខាខេត្តកំពង់ចាម ផ្លូវជាតិលេខ ៥ ភូមិទ្រព្យក្រី សង្កាត់កំពង់ឆ្នាំង ក្រុងកំពង់ឆ្នាំង ខេត្តកំពង់ឆ្នាំង	Tel: 026) 988 827 / 012 884 561 E-mail: run_limhour@sathapana.com
២៣៧	១	សាខាស្រុកកំពង់ស្ពឺ - ឃុំស្រីសែន ផ្លូវជាតិលេខ ៥ ភូមិច្រកមៀត ឃុំស្រីសែន ស្រុកកំពង់ស្ពឺ កំពង់ចាម	F: (855-23) 223 058
២៣៨	៥	សាខាខេត្តកំពង់ស្ពឺ ផ្លូវជាតិលេខ ៤ ភូមិបឹងកេងកង សង្កាត់កោះកុង ក្រុងបឹងកេងកង ខេត្តកំពង់ស្ពឺ	Tel: (855-25) 987 146 E-mail: lang_ravuth@sathapana.com
២៣៩	១	សាខាស្រុកមេមត់ - ឃុំមេមត់ ភូមិព្រៃវែង ឃុំព្រៃវែង ស្រុកមេមត់ ខេត្តកំពង់ស្ពឺ	Tel: (855-25) 987 146
២៤០	២	សាខាស្រុកមេមត់ - ឃុំមេមត់ ផ្លូវជាតិលេខ៣ ភូមិព្រៃវែង ឃុំព្រៃវែង ស្រុកមេមត់ កំពង់ស្ពឺ	Tel: (855-25) 987 146
២៤១	៦	សាខាខេត្តកំពង់ចាម ផ្លូវជាតិលេខ ៦ ភូមិកំពង់ធំ សង្កាត់កំពង់ធំ ក្រុងស្ទឹងសែន ខេត្តកំពង់ធំ	T: 062 962 862 / 012 934 125 E-mail: sonn_vy@sathapana.com
២៤២	១	សាខាស្រុកបាត់ដំបង - ឃុំបាត់ដំបង ផ្លូវជាតិលេខ ៦ ភូមិចេក ឃុំចេក ស្រុកបាត់ដំបង កំពង់ធំ	T: 062 962 862
២៤៣	២	សាខាស្រុកស្រួច - ឃុំស្រួច ភូមិព្រៃវែង ឃុំព្រៃវែង ស្រុកស្រួច ខេត្តកំពង់ធំ	T: 062 962 862
២៤៤	៧	សាខាខេត្តកំពង់ចាម ផ្លូវជាតិលេខ ៣ ភូមិស្វាយធំ សង្កាត់កំពង់ធំ ក្រុងកំពង់ធំ ខេត្តកំពង់ធំ	T: 033 399 019 / 017 456 600 E-mail: chao_bopha@sathapana.com
២៤៥	១	សាខាស្រុកអង្គរបុរី - ឃុំអង្គរបុរី ភូមិព្រៃវែង ឃុំព្រៃវែង ស្រុកអង្គរបុរី ខេត្តកំពង់ធំ	T: 033 399 019
២៤៦	២	សាខាស្រុកអង្គរបុរី - ឃុំអង្គរបុរី ផ្លូវជាតិលេខ ៣ ភូមិលើទាល ឃុំលើទាល ស្រុកអង្គរបុរី ខេត្តកំពង់ធំ	T: 033 399 019
២៤៧	៣	សាខាស្រុកកំពង់ចាម - ឃុំកំពង់ចាម ផ្លូវជាតិលេខ៣ ភូមិកំពង់ចាម ឃុំកំពង់ចាម ឃុំកំពង់ចាម ឃុំកំពង់ចាម ស្រុកកំពង់ចាម កំពង់ធំ	T: 033 399 019
២៤៨	៨	សាខាខេត្តកណ្តាល ភូមិថ្មី សង្កាត់តាខ្មៅ ក្រុងតាខ្មៅ ខេត្តកណ្តាល	T:024 393 977 / 012 897 803 E-mail: meas_nhiep@sathapana.com
២៤៩	១	សាខាស្រុកកណ្តាលស្ទឹង - ឃុំបឹងកេងកង # ៣៨ ភូមិស្វាយមីង ឃុំបឹងកេងកង ស្រុកកណ្តាលស្ទឹង កណ្តាល	T:024 393 977
២៥០	២	សាខាស្រុកកៀនស្វាយ - ឃុំកៀនស្វាយ ផ្លូវជាតិលេខ ១ ភូមិទួលត្រាច ឃុំកៀនស្វាយ ស្រុកកៀនស្វាយ កណ្តាល	T:024 393 977
២៥១	៣	សាខាស្រុកកោះកុង - ឃុំកោះកុង # ២១ ភូមិព្រៃក្រវាត់ ឃុំព្រៃក្រវាត់ ស្រុកកោះកុង ខេត្តកណ្តាល	T:024 393 977



២៤៨	៤	សាខាស្រុកឆ្នាំង - ឃុំកោះកោះកែវ ឃុំកោះកោះ ស្រុកឆ្នាំង ខេត្តកណ្តាល	T:024 393 977
២៤៩	៥	សាខាស្រុកមុខកំពូល-ឃុំព្រែកអណ្តូង#១០២ ផ្លូវជាតិ ភូមិព្រែកថ្មី ឃុំព្រែកអណ្តូង ស្រុកមុខកំពូល កណ្តាល	T:024 393 977
២៥០	៦	សាខាស្រុកមុខកំពូល - ឃុំកោះកោះទី១ ៥៧៩ ភូមិពាម ឃុំកោះកោះទី១ ស្រុកមុខកំពូល កណ្តាល	T:024 393 977
២៥១	៧	សាខាស្រុកអង្គស្នួល - ឃុំបែកចាន# ២៨ ផ្លូវជាតិលេខ២ ភូមិបែកចាន ឃុំបែកចាន ស្រុកអង្គស្នួល ខេត្តកណ្តាល	T:024 393 977
២៥២	៨	សាខាស្រុកអង្គស្នួល-ឃុំដំណាក់អំពិល#១៤៣ ផ្លូវជាតិ ភូមិថ្មលើទឹក ឃុំដំណាក់អំពិល ស្រុកអង្គស្នួល កណ្តាល	T:024 393 977
២៥៣	៩	សាខាស្រុកស្ពាន - ឃុំព្រែកអមិលភូមិត្រើយត្រីង្ស ឃុំព្រែកអមិល ស្រុកស្ពាន ខេត្តកណ្តាល	T:024 393 977
២៥៤	១០	សាខាស្រុកស្ពាន - ឃុំព្រែកអមិលលេខ២១ ភូមិព្រែកស្នួល ឃុំព្រែកអមិល ស្រុកស្ពាន កណ្តាល	T:024 393 977
២៥៥	៩	សាខាខេត្តកោះកុងផ្លូវជាតិលេខ ៤៨ ភូមិទី១ សង្កាត់ស្មាច់មានជ័យ ក្រុងខេមរភូមិន្ទ ខេត្តកោះកុង	Tel: 066 999 085, 096 904 4666
២៥៦	១០	សាខាខេត្តក្រចេះភូមិស្រូវវែង សង្កាត់ក្រចេះ ក្រុងក្រចេះ ខេត្តក្រចេះ	T: 096 8547777/ 096 864 4666
២៥៧	១	សាខាស្រុកស្ទឹង - ឃុំស្ទឹងភូមិជ្រោយថ្មលើ ឃុំស្ទឹង ស្រុកស្ទឹង ខេត្តក្រចេះ	T: 096 8547777/ 096 864 4666
២៥៨	២	សាខាស្រុកស្ទឹង - ឃុំស្ទឹងភូមិស្រូវវែង ឃុំស្ទឹង ស្រុកស្ទឹង ខេត្តក្រចេះ	T: 096 8547777/ 096 864 4666
២៥៩	១១	សាខាខេត្តមណ្ឌលគិរីផ្លូវជាតិលេខ៧៦ ភូមិអូរស្ពាន សង្កាត់ស្ពានមានជ័យ ក្រុងសែនមនោរម្យ មណ្ឌលគិរី	T:023996201
២៦០	១២	សាខាខេត្តព្រះវិហារ - សង្កាត់ចាន់ធីតា # ៤១-២ ផ្លូវលេខ ១៦៩ សង្កាត់វាលវែង ខណ្ឌព្រៃកែវ ភ្នំពេញ	T:023996201
២៦១	១៣	សាខាខេត្តព្រះវិហារ - សង្កាត់បឹងព្រលិត # ២១ ផ្លូវលេខ ១១៣ សង្កាត់បឹងព្រលិត ខណ្ឌព្រៃកែវ ភ្នំពេញ	T:023996201
២៦២	១៤	សាខាខេត្តព្រះវិហារ - សង្កាត់បឹងកក់ # ៦៣ ផ្លូវលេខ ២៨៩ ភូមិ១៣ សង្កាត់បឹងកក់ ខណ្ឌទួលគោក ភ្នំពេញ	T:023996201
២៦៣	១៥	សាខាខេត្តព្រះវិហារ - សង្កាត់ស្រះចេក # ៧៥ ផ្លូវលេខ ១១៣ សង្កាត់ស្រះចេក ខណ្ឌទួលគោក ភ្នំពេញ	T:023996201
២៦៤	១៦	សាខាខេត្តព្រះវិហារ - សង្កាត់ស្រះចេក # ២០៦ ផ្លូវលេខ ១១៣ ភូមិស្រះចេក សង្កាត់ស្រះចេក ខណ្ឌទួលគោក ភ្នំពេញ	T:023996201
២៦៥	១៧	សាខាខេត្តព្រះវិហារ - សង្កាត់ស្រះចេក # ២០៦ ផ្លូវលេខ ១១៣ ភូមិស្រះចេក សង្កាត់ស្រះចេក ខណ្ឌទួលគោក ភ្នំពេញ	T:023996201
២៦៦	១៨	សាខាខេត្តព្រះវិហារ - សង្កាត់ស្រះចេក # ២០៦ ផ្លូវលេខ ១១៣ ភូមិស្រះចេក សង្កាត់ស្រះចេក ខណ្ឌទួលគោក ភ្នំពេញ	T:023996201
២៦៧	១៩	សាខាខេត្តព្រះវិហារ - សង្កាត់ស្រះចេក # ២០៦ ផ្លូវលេខ ១១៣ ភូមិស្រះចេក សង្កាត់ស្រះចេក ខណ្ឌទួលគោក ភ្នំពេញ	T:023996201
២៦៨	២០	សាខាខេត្តព្រះវិហារ - សង្កាត់ស្រះចេក # ២០៦ ផ្លូវលេខ ១១៣ ភូមិស្រះចេក សង្កាត់ស្រះចេក ខណ្ឌទួលគោក ភ្នំពេញ	T:023996201
២៦៩	២១	សាខាខេត្តព្រះវិហារ - សង្កាត់ស្រះចេក # ២០៦ ផ្លូវលេខ ១១៣ ភូមិស្រះចេក សង្កាត់ស្រះចេក ខណ្ឌទួលគោក ភ្នំពេញ	T:023996201
២៧០	២២	សាខាខេត្តព្រះវិហារ - សង្កាត់ស្រះចេក # ២០៦ ផ្លូវលេខ ១១៣ ភូមិស្រះចេក សង្កាត់ស្រះចេក ខណ្ឌទួលគោក ភ្នំពេញ	T:023996201
២៧១	២៣	សាខាស្រុកកំចាយមារ - ឃុំក្របីស្រះ ភូមិកំចាយមារ ខេត្តព្រៃវែង	Tel: 043 399 059
២៧២	២៤	សាខាស្រុកកំចាយមារ - ឃុំក្របីស្រះ ភូមិកំចាយមារ ខេត្តព្រៃវែង	Tel: 043 399 059
២៧៣	២៥	សាខាស្រុកកំចាយមារ - ឃុំក្របីស្រះ ភូមិកំចាយមារ ខេត្តព្រៃវែង	Tel: 043 399 059
២៧៤	២៦	សាខាស្រុកកំចាយមារ - ឃុំក្របីស្រះ ភូមិកំចាយមារ ខេត្តព្រៃវែង	Tel: 043 399 059
២៧៥	២៧	សាខាខេត្តពោធិ៍សាត់ #២១៦ ក្រុម១១ ផ្លូវជាតិ ភូមិស្ពាន ឃុំស្ពាន ក្រុងពោធិ៍សាត់	T:052 951 027, E: khis_bunreath@sathapana.com
២៧៦	១	សាខាស្រុកបាគោ - ឃុំបឹងខ្នារ ឃុំបឹងខ្នារ ស្រុកបាគោ ខេត្តពោធិ៍សាត់	Tel: 052 951 027
២៧៧	២៨	សាខាខេត្តត្បូងឃ្មុំផ្លូវជាតិលេខ៧៨ ភូមិស្ពាន សង្កាត់បឹងកន្សែង ក្រុងបានលុង ខេត្តត្បូងឃ្មុំ	T:096 855 7777/096 888 9666
២៧៨	១	សាខាស្រុកបរមោគ្គ - ឃុំស្រះចេក ផ្លូវជាតិលេខ ៧៨ ភូមិ ឃុំស្រះចេក ស្រុកបរមោគ្គ ខេត្តត្បូងឃ្មុំ	T:096 855 7777
២៧៩	២៩	សាខាខេត្តសៀមរាប # ៤៣៩ ផ្លូវលោកតាណិយ ភូមិដំកោង សង្កាត់ស្រែចម្រុះ ក្រុងសៀមរាប	T:063963 491, E: lem_sovann@sathapana.com
២៨០	១	សាខាស្រុកសៀមរាប - ឃុំស្រះចេក #៩៧ ផ្លូវជាតិលេខ ៦ ភូមិកំពង់ក្តី ១ ឃុំកំពង់ក្តី ស្រុកកំពង់ក្តី ក្រុងសៀមរាប	Tel: 063 963 491
២៨១	២	សាខាស្រុកសៀមរាប - ឃុំស្រះចេក #១៧៦ ផ្លូវជាតិលេខ ៦ ភូមិចំបក់ហែរ ឃុំស្រះចេក ស្រុកសៀមរាប	Tel: 063 963 491
២៨២	៣	សាខាស្រុកសៀមរាប - ឃុំស្រះចេក #៧ ផ្លូវជាតិ ភូមិស្រះចេក ឃុំស្រះចេក ស្រុកសៀមរាប	Tel: 063 963 491
២៨៣	៤	សាខាស្រុកសៀមរាប - ឃុំស្រះចេក #២១ ផ្លូវជាតិលេខ ៦ ភូមិដំកោង ឃុំដំកោង ស្រុកសៀមរាប	Tel: 063 963 491
២៨៤	២៦	សាខាស្រុកសៀមរាប - សង្កាត់ស្រះចេក ផ្លូវជាតិលេខ៦ ភូមិកាតុល សង្កាត់ស្រះចេក ក្រុងសៀមរាប	Tel: 063 963 491
២៨៥	២៧	សាខាខេត្តព្រះសីហនុ # ៧២ វិថីកង្សាន្ត ក្រុម១៤ ភូមិ៣ សង្កាត់៤ ក្រុងព្រះសីហនុ ខេត្តព្រះសីហនុ	T:034993903,E: chhay_ty@sathapana.com
២៨៦	១	សាខាស្រុកព្រៃនប់ - ឃុំទាបរាជ ផ្លូវជាតិលេខ៤ ក្រុម១២ ភូមិបឹងវែង ឃុំទាបរាជ ស្រុកព្រៃនប់	Tel: 034 993 903
២៨៧	២៨	សាខាខេត្តស្ទឹងត្រែងភូមិកំពង់ក្តី សង្កាត់ស្ទឹងត្រែង ក្រុងស្ទឹងត្រែង ខេត្តស្ទឹងត្រែង	096 900 5666 /096 900 7666
២៨៨	៤០	សាខាខេត្តស្ទឹងត្រែងផ្លូវជាតិលេខ១ ភូមិកំពង់ក្តី សង្កាត់ស្ទឹងត្រែង ក្រុងស្ទឹងត្រែង ខេត្តស្ទឹងត្រែង	T:(855-44)715545, E-mail:pa_dara@sathapana.com
២៨៩	១	សាខាស្រុកស្ទឹងត្រែង - ឃុំកំពង់ក្តី ផ្លូវជាតិលេខ១៣ ភូមិកំពង់ក្តី ឃុំកំពង់ក្តី ស្រុកស្ទឹងត្រែង	Tel: : (855-44) 715 545
២៩០	៤២	សាខាខេត្តតាកែវ #៩០ ផ្លូវលេខ២០ ភូមិស្រូវ សង្កាត់រកាក្នុង ក្រុងជូនកែវ ខេត្តតាកែវ	T:032931561, E:em_sotho@sathapana.com
២៩១	១	សាខាស្រុកតាកែវ - ឃុំត្រពាំងសាប ផ្លូវជាតិលេខ២ ភូមិចក ឃុំត្រពាំងសាប ស្រុកតាកែវ ខេត្តតាកែវ	Tel: 032 931 561
២៩២	២	សាខាស្រុកតាកែវ - ឃុំត្រពាំងសាប ផ្លូវជាតិលេខ២ ភូមិចក ឃុំត្រពាំងសាប ស្រុកតាកែវ ខេត្តតាកែវ	Tel: 032 931 561
២៩៣	៣	សាខាស្រុកតាកែវ - ឃុំត្រពាំងសាប ផ្លូវជាតិលេខ២ ភូមិចក ឃុំត្រពាំងសាប ស្រុកតាកែវ ខេត្តតាកែវ	Tel: 032 931 561
២៩៤	៤៦	សាខាខេត្តឧត្តរមានជ័យភូមិសំរោង សង្កាត់សំរោង ក្រុងសំរោង ខេត្តឧត្តរមានជ័យ	T:096 899 3666 / 096 994 4666



៣៣៤		៧	សហគ្រួសារស្រូវ-ឃុំជ្រោយទាបទួន ភូមិជ្រោយទាបទួន ឃុំជ្រោយទាបទួន ស្រុកស្រីស្នំ សៀមរាប	Tel: (855-63) 761 152
៣៣៥		៨	សហគ្រួសារស្រូវ-ឃុំស្រែឈូក #៦៧ ភូមិវត្ត ឃុំស្រែឈូក ស្រុកកំរិន ខេត្តសៀមរាប	Tel: (855-63) 761 152
៣៣៦		៧	សហគ្រួសារសំរោង-សង្កាត់សំរោង ផ្លូវលេខ៦៨២ ភូមិជូនកែន ក្រុងសំរោង ខេត្តឧត្តមានជ័យ	T:(855-65)393912, E:vichvy um@amkcambodia.com
៣៤០		១	សហគ្រួសារអង្គជំនុំ-ឃុំអង្គជំនុំ ភូមិអភិវឌ្ឍន៍ ឃុំអង្គជំនុំ ស្រុកអង្គជំនុំ ឧត្តមានជ័យ	T:(855-65)393912
៣៤១		២	សហគ្រួសារបន្ទាយអំពិល-ឃុំគោកមន ស្រុកបន្ទាយអំពិល ឧត្តមានជ័យ	T:(855-65)393912
៣៤២		៣	សហគ្រួសារក្រពើប្រាសាទ-ឃុំក្រពើប្រាសាទ ភូមិក្រពើប្រាសាទ ឃុំក្រពើប្រាសាទ ស្រុកក្រពើប្រាសាទ ឧត្តមានជ័យ	T:(855-65)393912
៣៤៣		៨	សហគ្រួសារស្រែ-សង្កាត់កំពង់ក្របៅ អគារ៦៧ ភូមិកំពង់ក្របៅ សង្កាត់កំពង់ក្របៅ ក្រុងស្ទឹងសែន ខេត្តកំពង់ធំ	T:(855-62)962410, E: samnanghun@amkcambodia.com
៣៤៤		១	សហគ្រួសារបាយ័ន-ឃុំបាយ័ន #២២ ផ្លូវ៦៦ ភូមិព្រែកតាត្រាវ ឃុំបាយ័ន ស្រុកបាយ័ន កំពង់ធំ	T:(855-62)962410
៣៤៥		២	សហគ្រួសារស្រែ-ឃុំកំពង់ចិនត្បូង ភូមិលាបទង ឃុំកំពង់ចិនត្បូង ស្រុកស្រែ ខេត្តកំពង់ធំ	T:(855-62)962410
៣៤៦		៣	សហគ្រួសារបាយ័ន-ឃុំជ្រោយ ភូមិសាលាឃុំ ឃុំជ្រោយ ស្រុកបាយ័ន ខេត្តកំពង់ធំ	T:(855-62)962410
៣៤៧		៤	សហគ្រួសារប្រាសាទបង្គោល-ឃុំសាលាវិស័យ ភូមិសាលាវិស័យ ឃុំសាលាវិស័យ ស្រុកប្រាសាទបង្គោល កំពង់ធំ	T:(855-62)962410
៣៤៨		៥	សហគ្រួសារសង្កាត់-ឃុំសង្កាត់ ភូមិទឹកឃ្លាង ឃុំសង្កាត់ ស្រុកសង្កាត់ ខេត្តកំពង់ធំ	T:(855-62)962410
៣៤៩		៦	សហគ្រួសារបាយ័ន-ឃុំស្រែចេក #៨៧ ផ្លូវ៦៦ ភូមិស្រែចេក ឃុំស្រែចេក ស្រុកបាយ័ន ខេត្តកំពង់ធំ	T:(855-62)962410
៣៥០		៩	សហគ្រួសារកំពង់ចាម #៩៣ ផ្លូវប្រះបាទអង្គឌួង ភូមិ១ សង្កាត់វាលវែង ក្រុងកំពង់ចាម ខេត្ត កំពង់ចាម	T:(855-42)942169, E:yeun yun@amkcambodia.com
៣៥១		១	សហគ្រួសារស្រូវ-ឃុំព្រែកពោធិ ភូមិព្រែកពោធិ ឃុំព្រែកពោធិ ស្រុកស្រីស្នំ កំពង់ចាម	Tel: (855-42)942169
៣៥២		២	សហគ្រួសារកងមាស-ឃុំខ្នារ ភូមិក្របៅ ឃុំខ្នារ ស្រុកកងមាស ខេត្តកំពង់ចាម	Tel: (855-42)942169
៣៥៣		៣	សហគ្រួសារបាយ័ន-ឃុំត្បូង ភូមិត្បូង ឃុំត្បូង ស្រុកបាយ័ន ខេត្តកំពង់ចាម	Tel: (855-42)942169
៣៥៤		៤	សហគ្រួសារព្រៃឈរ-ឃុំព្រៃទទឹង ភូមិព្រៃទទឹង ឃុំព្រៃទទឹង ស្រុកព្រៃឈរ ខេត្តកំពង់ចាម	Tel: (855-42)942169
៣៥៥		៥	សហគ្រួសារស្រែ-ឃុំព្រៃកក់ ភូមិបឹងវែង ឃុំព្រៃកក់ ស្រុកស្ទឹងត្រែង ខេត្តកំពង់ចាម	Tel: (855-42)942169
៣៥៦		៦	សហគ្រួសារស្រែ-ឃុំស្រែចេក ភូមិស្រែចេក ឃុំស្រែចេក ស្រុកស្រែចេក ខេត្តកំពង់ចាម	Tel: (855-42)942169
៣៥៧		៧	សហគ្រួសារកោះស្រី-ឃុំស្រែចាម ភូមិច្រូលបែកកើត ឃុំស្រែចាម ស្រុកកោះស្រី កំពង់ចាម	Tel: (855-42)942169
៣៥៨		៨	សហគ្រួសារកោះស្រី-ឃុំស្រែចេក ភូមិដើមស្មៅ ឃុំស្រែចេក ស្រុកកោះស្រី ខេត្តកំពង់ចាម	Tel: (855-42)942169
៣៥៩		១០	សហគ្រួសារកំពង់ស្ពឺ ភូមិទី១ សង្កាត់ខ្សាច់ ក្រុងកំពង់ស្ពឺ ខេត្តកំពង់ស្ពឺ	T:(855-26)989043, E:palla tep@amkcambodia.com
៣៦០		១	សហគ្រួសារកំពង់ត្រឡាច-ឃុំពោធិ ភូមិកាអត ឃុំពោធិ ស្រុកកំពង់ត្រឡាច ខេត្តកំពង់ស្ពឺ	Tel:(855-26)989043
៣៦១		២	សហគ្រួសារកំពង់ស្ពឺ-ឃុំអភិវឌ្ឍន៍ #AM0៦ ក្រុម២១ ភូមិស្រែតាដៃ ឃុំអភិវឌ្ឍន៍ ស្រុកទឹកជុំស កំពង់ស្ពឺ	Tel:(855-26)989043
៣៦២		៣	សហគ្រួសារកំពង់ស្ពឺ-ឃុំព្រៃ ភូមិព្រៃ ឃុំព្រៃ ស្រុកបរិបូណ៌ ខេត្តកំពង់ស្ពឺ	Tel:(855-26)989043
៣៦៣		៤	សហគ្រួសារកំពង់ស្ពឺ-ឃុំកំពង់ស្ពឺ អគារ១៣៥ ភូមិកំពង់ស្ពឺ ឃុំកំពង់ស្ពឺ ស្រុកកំពង់ស្ពឺ កំពង់ស្ពឺ	Tel:(855-26)989043
៣៦៤		៥	សហគ្រួសារស្រែ-ឃុំស្រែចេក ភូមិក្រៅស្រមី ឃុំស្រែចេក ស្រុកស្រែចេក ខេត្តកំពង់ស្ពឺ	Tel:(855-26)989043
៣៦៥		៦	សហគ្រួសារកំពង់ស្ពឺ-ឃុំព្រៃក្របៅ ភូមិព្រៃក្របៅ ឃុំព្រៃក្របៅ ស្រុកកំពង់ស្ពឺ ខេត្តកំពង់ស្ពឺ	Tel:(855-26)989043
៣៦៦		១១	សហគ្រួសារកំពង់ស្ពឺ #១៥៤ ផ្លូវជាតិលេខ២ ភូមិតាកុល សង្កាត់តាកុល ក្រុងតាខ្មៅ ខេត្តកណ្តាល	T:(855-24)985098, E:sang kang@amkcambodia.com
៣៦៧		១	សហគ្រួសារកៀនស្វាយ-ឃុំក្របៅ ភូមិស្រែចេក ឃុំក្របៅ ស្រុកកៀនស្វាយ ខេត្តកណ្តាល	Tel:(855-24)985098
៣៦៨		២	សហគ្រួសារស្រែ-ឃុំព្រៃក្របៅ ភូមិព្រៃក្របៅ ឃុំព្រៃក្របៅ ស្រុកស្រែចេក ខេត្តកណ្តាល	Tel:(855-24)985098
៣៦៩		៣	សហគ្រួសារកោះស្រី-ឃុំព្រៃក្របៅ ផ្លូវជាតិ២១ ភូមិកំពង់ស្វាយ ឃុំព្រៃក្របៅ ស្រុកកោះស្រី កណ្តាល	Tel:(855-24)985098
៣៧០		៤	សហគ្រួសារកំពង់ស្ពឺ-ឃុំស្រែចេក ភូមិស្រែចេក ឃុំស្រែចេក ស្រុកកំពង់ស្ពឺ ខេត្តកណ្តាល	Tel:(855-24)985098
៣៧១		៥	សហគ្រួសារស្រែ-ឃុំព្រៃក្របៅ ផ្លូវ៨០ ផ្លូវ២១ ភូមិព្រៃក្របៅ ឃុំព្រៃក្របៅ ស្រុកស្រែចេក កណ្តាល	Tel:(855-24)985098
៣៧២		៦	សហគ្រួសារកំពង់ស្ពឺ-ឃុំព្រៃក្របៅ ផ្លូវជាតិ២១ ភូមិព្រៃក្របៅ ឃុំព្រៃក្របៅ ស្រុកកំពង់ស្ពឺ កណ្តាល	Tel:(855-24)985098
៣៧៣		៧	សហគ្រួសារកំពង់ស្ពឺ-ឃុំស្រែចេក ភូមិច្រូលទទឹង ឃុំស្រែចេក ស្រុកកំពង់ស្ពឺ កណ្តាល	Tel:(855-24)985098
៣៧៤		៨	សហគ្រួសារកំពង់ស្ពឺ-ឃុំស្រែចេក ភូមិស្រែចេក ឃុំស្រែចេក ស្រុកកំពង់ស្ពឺ ខេត្តកណ្តាល	Tel:(855-24)985098
៣៧៥		៩	សហគ្រួសារកំពង់ស្ពឺ-ឃុំស្រែចេក ផ្លូវ១០២ ផ្លូវជាតិលេខ២ ភូមិស្រែចេក ឃុំស្រែចេក ស្រុកកំពង់ស្ពឺ ខេត្តកណ្តាល	Tel:(855-24)985098
៣៧៦		១២	សហគ្រួសារកំពង់ស្ពឺ ផ្លូវ៨០ភូមិ៤ សង្កាត់កំពង់ស្ពឺ ក្រុងព្រៃវែងខេត្តព្រៃវែង	T:(855-43)944612, E:yeun yun@amkcambodia.com
៣៧៧		១	សហគ្រួសារកំពង់ស្ពឺ-ឃុំស្រែចេក ភូមិស្រែចេក ឃុំស្រែចេក ស្រុកកំពង់ស្ពឺ ខេត្តព្រៃវែង	Tel: (855-43)944612
៣៧៨		២	សហគ្រួសារកំពង់ស្ពឺ-ឃុំស្រែចេក ភូមិស្រែចេក ឃុំស្រែចេក ស្រុកកំពង់ស្ពឺ ខេត្តព្រៃវែង	Tel: (855-43)944612



៣៧៤		៣	សខាស្រុកបាភ្នំ-ឃុំលើកាច់ ភូមិលើកាច់ ឃុំលើកាច់ ស្រុកបាភ្នំ ខេត្តព្រៃវែង	Tel: (855-43)944612
៣៧៥		៤	សខាស្រុកស៊ីមរាស្រ្ត-ឃុំព្រែកសណែង ភូមិព្រែកសណែង ឃុំព្រែកចន្ទាន ស្រុកស៊ីមរា កណ្តាល ខេត្តព្រៃវែង	Tel: (855-43)944612
៣៧៦		៥	សខាស្រុកកង្កែប-ឃុំកង្កែប ភូមិប្រស្រុម ឃុំកង្កែប ស្រុកកង្កែប ខេត្តព្រៃវែង	Tel: (855-43)944612
៣៧៧		៦	សខាស្រុកកំពង់ត្រាច-ឃុំប្រាសាទ ភូមិបំបក់ ឃុំប្រាសាទ ស្រុកកំពង់ត្រាច ខេត្តព្រៃវែង	Tel: (855-43)944612
៣៧៨		៧	សខាស្រុកមេសាង-ឃុំជំរុំ ភូមិរាំង ឃុំជំរុំ ស្រុកមេសាង ខេត្តព្រៃវែង	Tel: (855-43)944612
៣៧៩		៨	សខាស្រុកព្រះស្តេច-ឃុំអង្គរវត្ត ភូមិក្រសាំងទង ឃុំអង្គរវត្ត ស្រុកព្រះស្តេច ខេត្តព្រៃវែង	Tel: (855-43)944612
៣៨០		៩	សខាស្រុកព្រះស្តេច-ឃុំព្រៃក្របី (ក) ភូមិខ្ពស់ ឃុំព្រៃក្របី (ក) ស្រុកព្រៃក្របី ខេត្តព្រៃវែង	Tel: (855-43)944612
៣៨១		១០	សខាស្រុកព្រះស្តេច-ឃុំស្វាយត្នោត ភូមិបង្កែក ឃុំស្វាយត្នោត ស្រុកព្រៃក្របី ខេត្តព្រៃវែង	Tel: (855-43)944612
៣៨២	១៣		សខាស្រុកស្វាយរៀង ភូមិកៀនសាំង សង្កាត់ស្វាយរៀង ក្រុងស្វាយរៀង	T:(855-44)945904,E:prasoeur som@amkcambodia.com
៣៨៣		១	សខាស្រុករាជសីហនុ-ឃុំកំពង់ត្រាច ភូមិកំពង់ត្រាច ឃុំកំពង់ត្រាច ស្រុករាជសីហនុ ស្វាយរៀង	T:(855-44)945904
៣៨៤		២	សខាស្រុកកំពង់ចាម-ឃុំព្រៃ ភូមិស្វាយអាណាត ឃុំព្រៃ ស្រុកកំពង់ចាម ខេត្តស្វាយរៀង	T:(855-44)945904
៣៨៥	១៤		សខាស្រុកបាភ្នំ-សង្កាត់ប្រកម្មស ផ្លូវជាតិលេខ១ ភូមិទួលអំពិល សង្កាត់ប្រកម្មស ក្រុងបាភ្នំ ស្វាយរៀង	T:(855-44)945904
៣៨៦	១៥		សខាស្រុកត្បូងឃ្មុំ ផ្លូវលេខ២ ភូមិព្រៃត្បូង សង្កាត់រកាក្នុង ក្រុងស្ទឹងត្រែង	T:(855-32)931496, E: khanna sok@amkcambodia.com
៣៨៧		១	សខាស្រុកបាភ្នំ-ឃុំស្រែចម្ការ ឃុំស្រែចម្ការ ស្រុកបាភ្នំ ខេត្តតាកែវ	Tel:(855-32)931496
៣៨៨		២	សខាស្រុកត្បូងឃ្មុំ-ឃុំស្រែចម្ការ ឃុំស្រែចម្ការ ស្រុកត្បូងឃ្មុំ ខេត្តតាកែវ	Tel:(855-32)931496
៣៨៩		៣	សខាស្រុកបាភ្នំ-ឃុំស្រែចម្ការ ឃុំស្រែចម្ការ ស្រុកបាភ្នំ ខេត្តតាកែវ	Tel:(855-32)931496
៣៩០		៤	សខាស្រុកត្បូងឃ្មុំ-ឃុំស្រែចម្ការ ឃុំស្រែចម្ការ ភូមិយាយឡ ឃុំស្រែចម្ការ ស្រុកត្បូងឃ្មុំ ខេត្តតាកែវ	Tel:(855-32)931496
៣៩១		៥	សខាស្រុកត្បូងឃ្មុំ-ឃុំស្រែចម្ការ ឃុំស្រែចម្ការ ភូមិកំពង់ ឃុំស្រែចម្ការ ស្រុកត្បូងឃ្មុំ ខេត្តតាកែវ	Tel:(855-32)931496
៣៩២		៦	សខាស្រុកបាភ្នំ-ឃុំបំបក់ ភូមិបំបក់ ឃុំបំបក់ ស្រុកបាភ្នំ ខេត្តតាកែវ	Tel:(855-32)931496
៣៩៣		៧	សខាស្រុកព្រៃក្របី-ឃុំព្រៃក្របី ឃុំព្រៃក្របី ស្រុកព្រៃក្របី ខេត្តតាកែវ	Tel:(855-32)931496
៣៩៤		៨	សខាស្រុកត្បូងឃ្មុំ-ឃុំអង្គរសោម ភូមិព្រៃវែង ឃុំអង្គរសោម ស្រុកត្បូងឃ្មុំ ខេត្តតាកែវ	Tel:(855-32)931496
៤០០	១៦		សខាស្រុកព្រះវិហារ អគារ៤២៤ ផ្លូវលេខ៤ ភូមិវត្ត សង្កាត់ព្រះវិហារ ខេត្តព្រះវិហារ	T:(855-72)971781,
៤០១		១	សខាស្រុកស្ទឹងត្រែង-ឃុំស្ទឹងត្រែង ភូមិកោះកណ្ត ឃុំស្ទឹងត្រែង ស្រុកស្ទឹងត្រែង ខេត្តព្រះវិហារ	T:(855-72)971781
៤០២		២	សខាស្រុកស្ទឹងត្រែង-ឃុំស្ទឹងត្រែង ភូមិកែងប្រាសាទ ឃុំស្ទឹងត្រែង ស្រុកស្ទឹងត្រែង ខេត្តព្រះវិហារ	T:(855-72)971781
៤០៣		៣	សខាស្រុកស្ទឹងត្រែង-ឃុំស្ទឹងត្រែង ភូមិក្បាលស្នួល ឃុំស្ទឹងត្រែង ស្រុកស្ទឹងត្រែង ខេត្តព្រះវិហារ	T:(855-72)971781
៤០៤	១៧		សខាស្រុកព្រះសីហនុ ភូមិថ្មី សង្កាត់កំពង់ប្រណាក ក្រុងព្រះសីហនុ ខេត្តព្រះសីហនុ	T:(855-23)355223, E:vanthy sy@amkcambodia.com
៤០៥		១	សខាស្រុកព្រះសីហនុ-ឃុំព្រៃ ភូមិព្រៃខាងជើង ឃុំព្រៃ ស្រុកព្រៃ ខេត្តព្រះសីហនុ	Tel: (855-23) 355 223
៤០៦		២	សខាស្រុកបាភ្នំ-ឃុំស្រែចម្ការ ភូមិជាតិក្បាល ឃុំជាតិក្បាល ស្រុកបាភ្នំ ខេត្តព្រះសីហនុ	Tel: (855-23) 355 223
៤០៧		៣	សខាស្រុកបាភ្នំ-ឃុំស្រែចម្ការ ភូមិស្រែចម្ការ ឃុំស្រែចម្ការ ស្រុកបាភ្នំ ខេត្តព្រះសីហនុ	Tel: (855-23) 355 223
៤០៨	១៨		សខាស្រុកកំពង់ចាម ភូមិស្វាយធំ សង្កាត់កំពង់អំពិល ក្រុងកំពង់ចាម ខេត្តកំពង់ចាម	T:(855-23)351301, E:setha yuorng@amkcambodia.com
៤០៩		១	សខាស្រុកកំពង់ចាម-ឃុំកំពង់ចាម ភូមិកំពង់ចាម ឃុំកំពង់ចាម ស្រុកកំពង់ចាម ខេត្តកំពង់ចាម	Tel: (855-23) 351 301
៤១០		២	សខាស្រុកបន្ទាយមានជ័យ-ឃុំបន្ទាយមានជ័យ ភូមិព្រៃក្របី ឃុំបន្ទាយមានជ័យ ស្រុកបន្ទាយមានជ័យ ខេត្តកំពង់ចាម	Tel: (855-23) 351 301
៤១១		៣	សខាស្រុកបន្ទាយមានជ័យ-ឃុំបន្ទាយមានជ័យ ភូមិស្រែចម្ការ ឃុំបន្ទាយមានជ័យ ស្រុកបន្ទាយមានជ័យ ខេត្តកំពង់ចាម	Tel: (855-23) 351 301
៤១២		៤	សខាស្រុកបន្ទាយមានជ័យ-ឃុំបន្ទាយមានជ័យ ភូមិប្រាសាទ ឃុំបន្ទាយមានជ័យ ខេត្តកំពង់ចាម	Tel: (855-23) 351 301
៤១៣		៥	សខាស្រុកបន្ទាយមានជ័យ-ឃុំបន្ទាយមានជ័យ ភូមិព្រៃវែង ឃុំព្រៃវែង ស្រុកបន្ទាយមានជ័យ ខេត្តកំពង់ចាម	Tel: (855-23) 351 301
៤១៤	១៩		សខាស្រុកព្រះសីហនុ ភូមិ១ សង្កាត់២ ក្រុងព្រះសីហនុ ខេត្តព្រះសីហនុ	T:(855-23)351395, E:sidon phem@amkcambodia.com
៤១៥		១	សខាស្រុកព្រះសីហនុ-ឃុំសីហនុ ភូមិសីហនុ ឃុំសីហនុ ស្រុកព្រះសីហនុ ខេត្តព្រះសីហនុ	Tel: (855-23) 351 395
៤១៦	២០		សខាស្រុកស្ទឹងត្រែង ភូមិព្រៃក ឃុំស្ទឹងត្រែង ក្រុងស្ទឹងត្រែង ខេត្តស្ទឹងត្រែង	T:(855-74)973567,E:chebda check@amkcambodia.com
៤១៧		១	សខាស្រុកស្ទឹងត្រែង-ឃុំស្ទឹងត្រែង ភូមិស្ទឹងត្រែង ឃុំស្ទឹងត្រែង ស្រុកស្ទឹងត្រែង ខេត្តស្ទឹងត្រែង	Tel: (855-74) 973 567
៤១៨	២១		សខាស្រុកព្រះសីហនុ-ឃុំព្រៃ ភូមិព្រៃ ឃុំព្រៃ ស្រុកព្រៃ ខេត្តព្រះសីហនុ	T:(855-75)974186 E:hong ear@amkcambodia.com
៤១៩		១	សខាស្រុកព្រះសីហនុ-ឃុំព្រៃ ភូមិព្រៃ ឃុំព្រៃ ស្រុកព្រៃ ខេត្តព្រះសីហនុ	T:(855-75)974186



៤៦៥		៨	សេវាស្រុកកោះអណ្តែត-ឃុំមេញ ភូមិចំបក់ឯម ឃុំមេញ ស្រុកកោះអណ្តែត ខេត្តតាកែវ	Tel: (855-23) 993 062
៤៦៦		៩	សេវាស្រុកសំរោង-ឃុំសំរោង ភូមិព្រៃទទឹង ឃុំសំរោង ស្រុកសំរោង ខេត្តតាកែវ	Tel: (855-23) 993 062
៤៦៧	៤		សេវាខេត្តកំពង់ស្ពឺ ផ្លូវជាតិលេខ៤ ភូមិក្រាំងពលទេព សង្កាត់កាង ក្រុងច្បារមន ខេត្តកំពង់ស្ពឺ	T:(855-16)707104, E-mail:prasac041@camintel.com
៤៦៨		១	សេវាស្រុកខ្ពង់-ឃុំទាំងស្រុង ផ្លូវជាតិលេខ៥ ភូមិខ្ពង់ ឃុំកាំងចាស់ ស្រុកខ្ពង់ ខេត្តកំពង់ស្ពឺ	Tel:(855-16)707104
៤៦៩		២	សេវាស្រុកខ្ពង់-ឃុំស្រែចម្រុះ ភូមិក្រាំងជ្រក ឃុំក្រាំងចេក ស្រុកខ្ពង់ ខេត្តកំពង់ស្ពឺ	Tel:(855-16)707104
៤៧០		៣	សេវាស្រុកកងកែវ-ឃុំស្រែកែវ ភូមិត្រាំខ្នារ ឃុំស្រែកែវ ស្រុកកងកែវ ខេត្តកំពង់ស្ពឺ	Tel:(855-16)707104
៤៧១		៤	សេវាស្រុកបរសេដ្ឋ-ឃុំពោធិ៍សាត់ ភូមិក្រញូង ឃុំពោធិ៍សាត់ ស្រុកបរសេដ្ឋ ខេត្តកំពង់ស្ពឺ	Tel:(855-16)707104
៤៧២		៥	សេវាស្រុកខ្ពង់-ឃុំក្របីក្របី ភូមិបាក់ដី ឃុំក្របីក្របី ស្រុកខ្ពង់ ខេត្តកំពង់ស្ពឺ	Tel:(855-16)707104
៤៧៣		៦	សេវាស្រុកក្របីក្របី-ឃុំក្របីក្របី ភូមិស្រែពោធិ៍សាត់ ឃុំក្របីក្របី ស្រុកក្របីក្របី ខេត្តកំពង់ស្ពឺ	Tel:(855-16)707104
៤៧៤		៧	សេវាស្រុកក្របីក្របី-ឃុំក្របីក្របី ភូមិ៥ ឃុំក្របីក្របី ស្រុកក្របីក្របី ខេត្តកំពង់ស្ពឺ	Tel:(855-16)707104
៤៧៥		៨	សេវាស្រុកបរសេដ្ឋ-ឃុំស្រែពោធិ៍សាត់ ភូមិស្រែពោធិ៍សាត់ ឃុំស្រែពោធិ៍សាត់ ស្រុកបរសេដ្ឋ កំពង់ស្ពឺ	Tel:(855-16)707104
៤៧៦		៩	សេវាស្រុកសំរោង-ឃុំសំរោង ភូមិព្រៃព័ទ្ធជុំវិញ ឃុំព្រៃព័ទ្ធជុំវិញ ស្រុកសំរោង ខេត្តកំពង់ស្ពឺ	Tel:(855-16)707104
៤៧៧		១០	សេវាស្រុកខ្ពង់-ឃុំមេនាម ភូមិមេនាម ឃុំមេនាម ស្រុកខ្ពង់ ខេត្តកំពង់ស្ពឺ	Tel:(855-16)707104
៤៧៨	៥		សេវាខេត្តកណ្តាល ផ្លូវលេខ២៣៤ ផ្លូវជាតិលេខ២ ភូមិព្រៃព័ទ្ធជុំវិញ សង្កាត់ព្រៃក្របី ក្រុងតាខ្មៅ កណ្តាល	T:(855-12)777611, E-mail:prasac046@prasac.com.kh
៤៧៩		១	សេវាស្រុកអង្គស្នួល-ឃុំបែកចាន ផ្លូវជាតិលេខ៤ ភូមិស្វាយជ្រំ ឃុំបែកចាន ស្រុកអង្គស្នួល កណ្តាល	Tel:(855-12)777611
៤៨០		២	សេវាស្រុកពញាឮ-ឃុំកំពង់ឃ្លូង ផ្លូវជាតិលេខ៤ ភូមិទួលដោក ឃុំកំពង់ឃ្លូង ស្រុកពញាឮ កណ្តាល	Tel:(855-12)777611
៤៨១		៣	សេវាស្រុកមុខកំពូល-ឃុំព្រៃអញ្ជាញ ផ្លូវជាតិលេខ៦ ភូមិព្រៃអញ្ជាញ ស្រុកមុខកំពូល ខេត្តកណ្តាល	Tel:(855-12)777611
៤៨២		៤	សេវាស្រុកមុខកំពូល-ឃុំកោះកាង ភូមិកោះកាង ឃុំកោះកាង ស្រុកមុខកំពូល ខេត្តកណ្តាល	Tel:(855-12)777611
៤៨៣		៥	សេវាស្រុកភ្នំស្រួច-ឃុំស្រែស្រោច ភូមិស្រែស្រោច ឃុំស្រែស្រោច ស្រុកភ្នំស្រួច កណ្តាល	Tel:(855-12)777611
៤៨៤		៦	សេវាស្រុកខ្ពង់-ឃុំស្រែស្រោច ភូមិស្រែស្រោច ឃុំស្រែស្រោច ស្រុកខ្ពង់ កណ្តាល	Tel:(855-12)777611
៤៨៥		៧	សេវាស្រុកស្រែស្រោច-ឃុំស្រែស្រោច ភូមិស្រែស្រោច ឃុំស្រែស្រោច ស្រុកស្រែស្រោច ខេត្តកណ្តាល	Tel:(855-12)777611
៤៨៦		៨	សេវាស្រុកស្រែស្រោច-ឃុំស្រែស្រោច ផ្លូវជាតិលេខ២១ ភូមិព្រៃក្របី ឃុំព្រៃក្របី ស្រុកស្រែស្រោច កណ្តាល	Tel:(855-12)777611
៤៨៧		៩	សេវាស្រុកស្រែស្រោច-ឃុំស្រែស្រោច ផ្លូវជាតិលេខ២១ ភូមិព្រៃក្របី ឃុំព្រៃក្របី ស្រុកស្រែស្រោច កណ្តាល	Tel:(855-12)777611
៤៨៨		១០	សេវាស្រុកស្រែស្រោច-ឃុំស្រែស្រោច ផ្លូវជាតិលេខ១១០ ភូមិព្រៃក្របី ឃុំព្រៃក្របី ស្រុកស្រែស្រោច កណ្តាល	Tel:(855-12)777611
៤៨៩		១១	សេវាស្រុកកោះធំ-ឃុំស្រែស្រោច ភូមិកំពង់ស្វាយ ឃុំស្រែស្រោច ស្រុកកោះធំ ខេត្តកណ្តាល	Tel:(855-12)777611
៤៩០		១២	សេវាស្រុកកោះធំ-ឃុំកំពង់កុង ភូមិកំពង់កុង ឃុំកំពង់កុង ស្រុកកោះធំ ខេត្តកណ្តាល	Tel:(855-12)777611
៤៩១		១៣	សេវាស្រុកកណ្តាល-ឃុំស្រែស្រោច ភូមិស្រែស្រោច ឃុំស្រែស្រោច ស្រុកកណ្តាល ខេត្តកណ្តាល	Tel:(855-12)777611
៤៩២		១៤	សេវាស្រុកភ្នំស្រួច-ឃុំស្រែស្រោច ភូមិស្រែស្រោច ឃុំស្រែស្រោច ស្រុកភ្នំស្រួច ខេត្តកណ្តាល	Tel:(855-12)777611
៤៩៣		១៥	សេវាស្រុកស្រែស្រោច-ឃុំស្រែស្រោច ភូមិស្រែស្រោច ឃុំស្រែស្រោច ស្រុកស្រែស្រោច ខេត្តកណ្តាល	Tel:(855-12)777611
៤៩៤		១៦	សេវាស្រុកភ្នំស្រួច-ឃុំស្រែស្រោច ភូមិស្រែស្រោច ឃុំស្រែស្រោច ស្រុកភ្នំស្រួច ខេត្តកណ្តាល	Tel:(855-12)777611
៤៩៥		១៧	សេវាស្រុកកោះធំ-ឃុំស្រែស្រោច ភូមិកោះធំ ឃុំស្រែស្រោច ស្រុកកោះធំ ខេត្តកណ្តាល	Tel:(855-12)777611
៤៩៦	៦		សេវាខេត្តព្រៃវែង ផ្លូវជាតិលេខ១១ ភូមិ៤ សង្កាត់កំពង់លាវ ខេត្តព្រៃវែង	T:(855-12)519152, E-mail:prasac051@camintel.com
៤៩៧		១	សេវាស្រុកស្រែស្រោច-ឃុំស្រែស្រោច ភូមិព្រៃក្របី ឃុំព្រៃក្របី ស្រុកស្រែស្រោច ខេត្តព្រៃវែង	Tel: (855-12) 519 152
៤៩៨		២	សេវាស្រុកស្រែស្រោច-ឃុំស្រែស្រោច ភូមិស្រែស្រោច ឃុំស្រែស្រោច ស្រុកស្រែស្រោច ខេត្តព្រៃវែង	Tel:(855-12)519152
៤៩៩		៣	សេវាស្រុកព្រៃវែង-ឃុំស្រែស្រោច (១) ផ្លូវជាតិ ភូមិ១ ឃុំព្រៃក្របី(១) ស្រុកព្រៃវែង	Tel:(855-12)519152
៥០០		៤	សេវាស្រុកព្រៃវែង-ឃុំស្រែស្រោច ភូមិបង្កែក ឃុំស្រែស្រោច ស្រុកព្រៃវែង	Tel:(855-12)519152
៥០១		៥	សេវាស្រុកកំពង់ស្រែស្រោច-ឃុំស្រែស្រោច ភូមិជ្រៃទី១ ឃុំស្រែស្រោច ស្រុកកំពង់ស្រែស្រោច ខេត្តព្រៃវែង	Tel:(855-12)519152
៥០២		៦	សេវាស្រុកព្រៃវែង-ឃុំស្រែស្រោច ភូមិប្រស្រែស្រោច ឃុំស្រែស្រោច ស្រុកព្រៃវែង ខេត្តព្រៃវែង	Tel:(855-12)519152
៥០៣		៧	សេវាស្រុកបរសេដ្ឋ-ឃុំស្រែស្រោច ភូមិស្រែស្រោច ឃុំស្រែស្រោច ស្រុកបរសេដ្ឋ ខេត្តព្រៃវែង	Tel:(855-12)519152
៥០៤		៨	សេវាស្រុកកំពង់ស្រែស្រោច-ឃុំស្រែស្រោច ភូមិព្រៃវែង ឃុំព្រៃវែង ស្រុកកំពង់ស្រែស្រោច ខេត្តព្រៃវែង	Tel:(855-12)519152
៥០៥		៩	សេវាស្រុកកំពង់ស្រែស្រោច-ឃុំស្រែស្រោច ភូមិកំពង់ស្រែស្រោច ឃុំកំពង់ស្រែស្រោច ស្រុកកំពង់ស្រែស្រោច ខេត្តព្រៃវែង	Tel:(855-12)519152
៥០៦		១០	សេវាស្រុកព្រៃវែង-ឃុំស្រែស្រោច ភូមិស្រែស្រោច ឃុំស្រែស្រោច ស្រុកព្រៃវែង ខេត្តព្រៃវែង	Tel:(855-12)519152
៥០៧		១១	សេវាស្រុកព្រៃវែង-ឃុំស្រែស្រោច ភូមិស្រែស្រោច ឃុំស្រែស្រោច ស្រុកព្រៃវែង ខេត្តព្រៃវែង	Tel:(855-12)519152
៥០៨		១២	សេវាស្រុកព្រៃវែង-ឃុំស្រែស្រោច ភូមិស្រែស្រោច ឃុំស្រែស្រោច ស្រុកព្រៃវែង ខេត្តព្រៃវែង	Tel:(855-12)519152
៥០៩		១៣	សេវាស្រុកព្រៃវែង-ឃុំស្រែស្រោច ភូមិកំពង់ស្រែស្រោច ឃុំកំពង់ស្រែស្រោច ស្រុកព្រៃវែង ខេត្តព្រៃវែង	Tel:(855-12)519152



៥១០		១៤	សេវាស្រុកមេសាង-ឃុំជីវិត ភូមិវាំង ឃុំជីវិត ស្រុកមេសាង ខេត្តព្រៃវែង	Tel:(855-12)519152
៥១១	៧		សេវាខេត្តស្វាយរៀង ផ្លូវជាតិលេខ១ ភូមិកៀនសាំង សង្កាត់ស្វាយរៀង ក្រុងស្វាយរៀង ខេត្តស្វាយរៀង	T:(855-12)739716,E-mail:prasac061@camintel.com
៥១២		១	សេវាស្រុករំដួល-ឃុំកំពង់ចក ភូមិចក ឃុំកំពង់ចក ស្រុករំដួល ខេត្តស្វាយរៀង	T:(855-12)739716, E-mail:prasac061@camintel.com
៥១៣		២	សេវាស្រុកកំពង់រោង-ឃុំស្វាយរៀង ភូមិស្វាយរៀង ឃុំស្វាយរៀង ស្រុកកំពង់រោង ខេត្តស្វាយរៀង	Tel:(855-12)739716
៥១៤		៣	សេវាស្រុកមេសាង-ឃុំកំពង់ត្រាច ភូមិកំពង់ត្រាច ឃុំកំពង់ត្រាច ស្រុកមេសាង ខេត្តស្វាយរៀង	Tel:(855-12)739716
៥១៥		៤	សេវាស្រុកមេសាង-ឃុំជីវិត ភូមិជីវិត ឃុំជីវិត ស្រុកមេសាង ខេត្តស្វាយរៀង	Tel:(855-12)739716
៥១៦		៥	សេវាស្រុកស្វាយរៀង-ឃុំស្វាយរៀង ភូមិស្វាយរៀង ឃុំស្វាយរៀង ស្រុកស្វាយរៀង ខេត្តស្វាយរៀង	Tel:(855-12)739716
៥១៧		៦	សេវាស្រុកស្វាយរៀង-ឃុំស្វាយរៀង ភូមិស្វាយរៀង ឃុំស្វាយរៀង ស្រុកស្វាយរៀង ខេត្តស្វាយរៀង	Tel:(855-12)739716
៥១៨	៨		សេវាខេត្តក្រចេះ ផ្លូវព្រះសុរាម្រិត ភូមិវត្ត សង្កាត់ក្រចេះ ក្រុងក្រចេះ	T:(855-12)661636, E-mail:prasac067@prasac.com.kh
៥១៩		១	សេវាស្រុកសំបូរ-ឃុំសំបូរ ភូមិកែងប្រាសាទ ឃុំសំបូរ ស្រុកសំបូរ ខេត្តក្រចេះ	Tel: (855-12) 661 636
៥២០		២	សេវាស្រុកក្រចេះ-ឃុំក្រចេះ ភូមិក្រចេះ ឃុំក្រចេះ ស្រុកក្រចេះ ខេត្តក្រចេះ	Tel:(855-12)661636
៥២១		៣	សេវាស្រុកព្រៃក្រវាញ-ឃុំព្រៃក្រវាញ ភូមិព្រៃក្រវាញ ឃុំព្រៃក្រវាញ ស្រុកព្រៃក្រវាញ ខេត្តក្រចេះ	Tel:(855-12)661636
៥២២		៤	សេវាស្រុកស្រួល-ឃុំស្រួល ភូមិក្បាលស្រួល ឃុំស្រួល ស្រុកស្រួល ខេត្តក្រចេះ	Tel:(855-12)661636
៥២៣	៩		សេវាខេត្តកំពត អគារ២១ ផ្លូវជាតិលេខ៣ ភូមិកំពង់បាយខាងត្បូង សង្កាត់កំពង់បាយ ក្រុងកំពត កំពត	T:(855-12)423125,E-mail:prasac072@prasac.com.kh
៥២៤		១	សេវាស្រុកបន្ទាយមានជ័យ-ឃុំទួលមានជ័យ ភូមិព្រៃក្រវាញ ឃុំទួលមានជ័យ ឃុំទួលមានជ័យ ស្រុកបន្ទាយមានជ័យ ខេត្តកំពត	Tel: (855-12) 423 125
៥២៥		២	សេវាស្រុកបន្ទាយមានជ័យ-ឃុំស្រួល ភូមិស្រួល ឃុំស្រួល ស្រុកបន្ទាយមានជ័យ ខេត្តកំពត	Tel: (855-12) 423 125
៥២៦		៣	សេវាស្រុកជំរិត-ឃុំជំរិត ភូមិជំរិត ឃុំជំរិត ស្រុកជំរិត ខេត្តកំពត	Tel: (855-12) 423 125
៥២៧		៤	សេវាស្រុកកំពង់ត្រាច-ឃុំកំពង់ត្រាច ភូមិកំពង់ត្រាច ឃុំកំពង់ត្រាច ខេត្តកំពង់ត្រាច កំពត	Tel: (855-12) 423 125
៥២៨		៥	សេវាស្រុកអង្គរជ័យ-ឃុំអង្គរជ័យ ភូមិពោធិ ឃុំអង្គរជ័យ ស្រុកអង្គរជ័យ ខេត្តកំពត	Tel: (855-12) 423 125
៥២៩	១០		សេវាខេត្តពោធិសាត់ ផ្លូវជាតិលេខ៥ ភូមិថ្មល់បំបែក សង្កាត់លាប ក្រុងពោធិសាត់ ខេត្ត ពោធិសាត់	T:(855-12)867602, E-mail:prasac081@comintel.com
៥៣០		១	សេវាស្រុកកណ្តាល-ឃុំស្វាយរៀង ភូមិបឹងក្រាញ ឃុំស្វាយរៀង ស្រុកកណ្តាល ខេត្តពោធិសាត់	Tel: (855-12) 867 602
៥៣១		២	សេវាស្រុកក្រចេះ-ឃុំអង្គរជ័យ ភូមិអង្គរជ័យ ឃុំអង្គរជ័យ ស្រុកក្រចេះ ខេត្តពោធិសាត់	Tel: (855-12) 867 602
៥៣២		៣	សេវាស្រុកក្រចេះ-ឃុំស្រួល ភូមិកាប៉ាល់ ឃុំស្រួល ស្រុកក្រចេះ ខេត្តពោធិសាត់	Tel: (855-12) 867 602
៥៣៣		៤	សេវាស្រុកបាត់ដំបង-ឃុំបឹងខ្នារ ភូមិខ្នារមាន ឃុំបឹងខ្នារ ស្រុកបាត់ដំបង ខេត្តពោធិសាត់	Tel: (855-12) 867 602
៥៣៤		៥	សេវាស្រុកបាត់ដំបង-ឃុំអូរតាប៉ោង ភូមិអូរតាប៉ោង ឃុំអូរតាប៉ោង ស្រុកបាត់ដំបង ខេត្តពោធិសាត់	Tel: (855-12) 867 602
៥៣៥		៦	សេវាស្រុកក្រវាញ-ឃុំក្រវាញ ភូមិក្រវាញ ឃុំក្រវាញ ស្រុកក្រវាញ ខេត្តពោធិសាត់	Tel: (855-12) 867 602
៥៣៦		៧	សេវាស្រុកបាត់ដំបង-ឃុំតាលា ភូមិតាលា ឃុំតាលា ស្រុកបាត់ដំបង ខេត្តពោធិសាត់	Tel: (855-12) 867 602
៥៣៧	១១		សេវាខេត្តបាត់ដំបង ផ្លូវជាតិលេខ៥ ភូមិរំចេក៥ សង្កាត់រំចេក ក្រុងបាត់ដំបង ខេត្តបាត់ដំបង	T:(855-12)993387, E-mail:prasac085@comintel.com:
៥៣៨		១	សេវាស្រុកមេសាង-ឃុំស្វាយរៀង ភូមិពោធិ២ ឃុំស្វាយរៀង ស្រុកមេសាង ខេត្តបាត់ដំបង	Tel: (855-12) 993 387
៥៣៩		២	សេវាស្រុកមេសាង-ឃុំមេសាង ភូមិមេសាង ឃុំមេសាង ស្រុកមេសាង ខេត្តបាត់ដំបង	Tel: (855-12) 993 387
៥៤០		៣	សេវាស្រុកបាត់ដំបង-ឃុំស្រួល ភូមិគោកត្រប់ ឃុំស្រួល ស្រុកបាត់ដំបង ខេត្តបាត់ដំបង	Tel: (855-12) 993 387
៥៤១		៤	សេវាស្រុកក្រវាញ-ឃុំក្រវាញ ភូមិក្រវាញ ឃុំក្រវាញ ស្រុកក្រវាញ ខេត្តបាត់ដំបង	Tel: (855-12) 993 387
៥៤២		៥	សេវាស្រុកសំរោង-ឃុំសំរោង ភូមិសំរោង ឃុំសំរោង ស្រុកសំរោង ខេត្តបាត់ដំបង	Tel: (855-12) 993 387
៥៤៣		៦	សេវាស្រុកបាត់ដំបង-ឃុំស្រួល ភូមិស្រួល ឃុំស្រួល ស្រុកបាត់ដំបង ខេត្តបាត់ដំបង	Tel: (855-12) 993 387
៥៤៤		៧	សេវាស្រុកសំរោង-ឃុំសំរោង ភូមិអូរស្រួល ឃុំសំរោង ស្រុកសំរោង ខេត្តបាត់ដំបង	Tel: (855-12) 993 387
៥៤៥		៨	សេវាស្រុកកំពង់ចាម-ឃុំកំពង់ចាម ភូមិអូរដាល ឃុំកំពង់ចាម ស្រុកកំពង់ចាម ខេត្តបាត់ដំបង	Tel: (855-12) 993 387
៥៤៦		៩	សេវាស្រុកកំពង់ចាម-ឃុំកំពង់ចាម ភូមិអូរដាល ឃុំកំពង់ចាម ស្រុកកំពង់ចាម ខេត្តបាត់ដំបង	Tel: (855-12) 993 387
៥៤៧	១២		សេវាខេត្តបន្ទាយមានជ័យ ផ្លូវជាតិលេខ៥ ភូមិការដ្ឋាន សង្កាត់អូរដាល ក្រុងសិរីសោភ័ណ បន្ទាយមានជ័យ	T:(855-12)667843, E-mail:prasac086@comintel.com
៥៤៨		១	សេវាស្រុកបន្ទាយមានជ័យ-ឃុំស្រួល ភូមិចំការដោក ឃុំស្រួល ស្រុកបន្ទាយមានជ័យ បន្ទាយមានជ័យ	Tel: (855-12) 667 843
៥៤៩		២	សេវាស្រុកបន្ទាយមានជ័យ-ឃុំស្រួល ភូមិយាងថ្មី ឃុំស្រួល ស្រុកបន្ទាយមានជ័យ បន្ទាយមានជ័យ	Tel: (855-12) 667 843
៥៥០		៣	សេវាស្រុកបន្ទាយមានជ័យ-ឃុំស្រួល ភូមិថ្មី ឃុំស្រួល ស្រុកបន្ទាយមានជ័យ បន្ទាយមានជ័យ	Tel: (855-12) 667 843



៥៥១		៤	សេវាស្រុកព្រះនេត្តព្រះ-ឃុំដំបង់ ភូមិជប់ ឃុំជប់រាវី ស្រុកព្រះនេត្តព្រះ ខេត្តបន្ទាយមានជ័យ	Tel: (855-12) 667 843
៥៥២		៥	សេវាស្រុកភ្នំស្រុក-ឃុំស្រះជីក ភូមិស្រះជីក ឃុំស្រះជីក ស្រុកភ្នំស្រុក ខេត្តបន្ទាយមានជ័យ	Tel: (855-12) 667 843
៥៥៣		៦	សេវាស្រុកថ្មពួក-ឃុំថ្មពួក ភូមិកសិណ ឃុំថ្មពួក ស្រុកថ្មពួក ខេត្តបន្ទាយមានជ័យ	Tel: (855-12) 667 843
៥៥៤		៧	សេវាស្រុកស្វាយចេក-ឃុំលូស ភូមិស្ទឹង ឃុំលូស ស្រុកស្វាយចេក ខេត្តបន្ទាយមានជ័យ	Tel: (855-12) 667 843
៥៥៥	១៣		សេវាខេត្តកំពង់ធំ ផ្លូវជាតិលេខ៦A ភូមិអាចារ្យលាក់ សង្កាត់អាចារ្យលាក់ ក្រុងស្ទឹងសែន ខេត្តកំពង់ធំ	T:(855-12)766846, E-mail:prasac09@comintel.com
៥៥៦		១	សេវាស្រុកស្តេច-ឃុំកំពង់ចិនត្បូង ភូមិឈើទាល ឃុំកំពង់ចិនត្បូង ស្រុកស្តេច ខេត្តកំពង់ធំ	Tel: (855-12) 766 846
៥៥៧		២	សេវាស្រុកសណ្តាន់-ឃុំសណ្តាន់ ភូមិទឹកម្លាង ឃុំសណ្តាន់ ស្រុកសណ្តាន់ ខេត្តកំពង់ធំ	Tel: (855-12) 766 846
៥៥៨		៣	សេវាស្រុកប្រាសាទសំបូរ-ឃុំសំបូរ ភូមិកំពង់ឈើទាល ឃុំសំបូរ ស្រុកប្រាសាទសំបូរ កំពង់ធំ	Tel: (855-12) 766 846
៥៥៩		៤	សេវាស្រុកបារាយ័ន-ឃុំបង្គំ ភូមិព្រៃតាត្រាវ ឃុំបង្គំ ស្រុកបារាយ័ន ខេត្តកំពង់ធំ	Tel: (855-12) 766 846
៥៦០		៥	សេវាស្រុកបារាយ័ន-ឃុំក្រវា ភូមិស្លាកែត ឃុំក្រវា ស្រុកបារាយ័ន ខេត្តកំពង់ធំ	Tel: (855-12) 766 846
៥៦១		៦	សេវាស្រុកសន្តុក-ឃុំតាំងក្រសាំង ភូមិលមកា ឃុំតាំងក្រសាំង ស្រុកសន្តុក ខេត្តកំពង់ធំ	Tel: (855-12) 766 846
៥៦២		៧	សេវាស្រុកបារាយ័ន-ឃុំស្រឡៅ ភូមិឧទុម្ពរ ឃុំស្រឡៅ ស្រុកបារាយ័ន ខេត្តកំពង់ធំ	Tel: (855-12) 766 846
៥៦៣	១៤		សេវាខេត្តសៀមរាប ភូមិបន្ទាយចាស់ សង្កាត់ស្នួក្រាម ក្រុងសៀមរាប ខេត្តសៀមរាប	T:(855-12)992006, E-mail:prasac093@comintel.com
៥៦៤		១	សេវាស្រុកក្រឡាញ់-ឃុំកំពង់ថ្ម ភូមិកំពង់ថ្ម ឃុំកំពង់ថ្ម ស្រុកក្រឡាញ់ ខេត្តសៀមរាប	Tel: (855-12) 992 006
៥៦៥		២	សេវាស្រុកស្រីស្នំ-ឃុំជ្រោយនាងនួន ភូមិជ្រោយនាងនួន ឃុំជ្រោយនាងនួន ស្រុកស្រីស្នំ សៀមរាប	Tel: (855-12) 992 006
៥៦៦		៣	សេវាស្រុកពួក-ឃុំពួក ភូមិគោកថ្មី ឃុំពួក ស្រុកពួក ខេត្តសៀមរាប	Tel: (855-12) 992 006
៥៦៧		៤	សេវាស្រុកស្បូវនិគម-ឃុំដំរែង ភូមិដំរែង ឃុំដំរែង ស្រុកស្បូវនិគម ខេត្តសៀមរាប	Tel: (855-12) 992 006
៥៦៨		៥	សេវាស្រុកស្រីស្នំ-ឃុំកំពង់ក្តី ភូមិកំពង់ក្តី ឃុំកំពង់ក្តី ស្រុកជើងព្រៃ ខេត្តសៀមរាប	Tel: (855-12) 992 006
៥៦៩	១៥		សេវាខេត្តព្រះសីហនុ ភូមិ១ សង្កាត់២ ក្រុងព្រះសីហនុ ខេត្តព្រះសីហនុ	T:(855-12)622398, E-mail:prasac096@prasac.com.kh
៥៧០		១	សេវាស្រុកស្ទឹងមាន់-ឃុំអូរត្រេះ ភូមិ២ ឃុំអូរត្រេះ ស្រុកស្ទឹងមាន់ ខេត្តព្រះសីហនុ	Tel: (855-12) 622 398
៥៧១		២	សេវាស្រុកព្រៃនប់-ឃុំសំរែង ភូមិសំរែង ឃុំសំរែង ស្រុកព្រៃនប់ ខេត្តព្រះសីហនុ	Tel: (855-12) 622 398
៥៧២	១៦		សេវាខេត្តកោះកុង ភូមិ១ សង្កាត់ស្នាមមានជ័យ ក្រុងខេមរភូមិន្ទ ខេត្តកោះកុង	Tel: 035 6333 095 / 015 6987 771
៥៧៣		១	សេវាស្រុកស្រែអំបិល-ឃុំស្រែអំបិល ភូមិត្រពាំង ឃុំស្រែអំបិល ស្រុកស្រែអំបិល ខេត្តកោះកុង	Tel: 035 6333 095
៥៧៤		២	សេវាស្រុកបុធាសករ-ឃុំអណ្តូងទឹក ភូមិអណ្តូងទឹក ឃុំអណ្តូងទឹក ស្រុកបុធាសករ កោះកុង	Tel: 035 6333 095
៥៧៥	១៧		សេវាខេត្តមណ្ឌលគិរី ភូមិមានលាភ សង្កាត់សុខដុម ក្រុងសែនមនោរម្យ ខេត្តមណ្ឌលគិរី	Tel: 073 6368 099/015 698 087
៥៧៦		១	សេវាស្រុកកែវសីមា-ឃុំស្រែខ្នង ភូមិអូររាម ឃុំស្រែខ្នង ស្រុកកែវសីមា ខេត្តមណ្ឌលគិរី	Tel: 073 6368 099/015 698 087
៥៧៧	១៨		សេវាខេត្តព្រះវិហារ ភូមិអណ្តូងពោធិ សង្កាត់កំពង់ច្រណែន ក្រុងព្រះវិហារ ខេត្តព្រះវិហារ	Tel: 064 6305 987/015 698 864
៥៧៨		១	សេវាស្រុកគុំលែន-ឃុំគុំលែនត្បូង ភូមិគុំលែនត្បូង ឃុំគុំលែនត្បូង ស្រុកគុំលែន ខេត្តព្រះវិហារ	Tel: 064 6305 987
៥៧៩	១៩		សេវាខេត្តត្បូងឃ្មុំ ភូមិលមកា សង្កាត់ឡាបានសៀក ក្រុងបានលុង ខេត្តត្បូងឃ្មុំ	Tel: 075 6364 098/015 698 660
៥៨០		១	សេវាស្រុកបរកែវ-ឃុំឡាមីញ ភូមិ១ ឃុំឡាមីញ ស្រុកបរកែវ ខេត្តត្បូងឃ្មុំ	Tel: 075 6364 098
៥៨១	២០		សេវាខេត្តស្ទឹងត្រែង ភូមិថ្មលាក់ សង្កាត់ស្រះប្រសិទ្ធិ ក្រុងស្ទឹងត្រែង ខេត្តស្ទឹងត្រែង	Tel: 074 6364 097/015 698 653
៥៨២	២១		សេវាខេត្តឧត្តរមានជ័យ ភូមិជួនកែវ សង្កាត់សំរោង ក្រុងសំរោង ខេត្តឧត្តរមានជ័យ	Tel: 065 6333 339/015 698 964
៥៨៣		១	សេវាស្រុកអន្លង់ចែង-ឃុំអន្លង់ចែង ភូមិអូរចិញ្ចៀន ឃុំអន្លង់ចែង ស្រុកអន្លង់ចែង ឧត្តរមានជ័យ	Tel: 065 6333 339
៥៨៤		២	សេវាស្រុកត្រពាំងប្រាសាទ-ឃុំត្រពាំងប្រាសាទ ភូមិត្រពាំងប្រាសាទ ឃុំត្រពាំងប្រាសាទ ស្រុកត្រពាំងប្រាសាទ ឧត្តរមានជ័យ	Tel: 065 6333 339
៥៨៥	២២		សេវាខេត្តប៉ៃលិន ភូមិអូរតាពុកលើ ក្រុងប៉ៃលិន ខេត្តប៉ៃលិន	Tel: : (855-23) 220 102
៥៨៦	២៣		សេវាខេត្តឧត្តរមានជ័យ-សង្កាត់បឹងកក #១៥០៦ ផ្លូវ២៨៩ សង្កាត់បឹងកក ខណ្ឌទួលគោក ភ្នំពេញ	T:(855-23)220102
៥៨៧	២៤		សេវាខេត្តប្រាសាទបាវ័ន-សង្កាត់ប្រាសាទបាវ័ន #២៦៨ ផ្លូវជាតិលេខ៦ សង្កាត់ប្រាសាទបាវ័ន ខណ្ឌប្រាសាទបាវ័ន ភ្នំពេញ	T:(855-23)220102
៥៨៨	២៥		សេវាខេត្តមានជ័យ-សង្កាត់ស្ទឹងមានជ័យ #១០១ ផ្លូវវង់ស្រែង សង្កាត់ស្ទឹងមានជ័យ ខណ្ឌមានជ័យ រាជធានីភ្នំពេញ	T:(855-23)220102
៥៨៩	២៦		សេវាខេត្តដង្កោ-សង្កាត់ដង្កោ #៣០៩ ផ្លូវ២១៧ សង្កាត់ដង្កោ ខណ្ឌដង្កោ រាជធានីភ្នំពេញ	T:(855-23)220102
៥៩០	២៧		សេវាខេត្តព្រះវិហារ-សង្កាត់វាលវែង #១១៦៩ សង្កាត់វាលវែង ខណ្ឌព្រៃសែន រាជធានីភ្នំពេញ	T:(855-23)220102
៥៩១	២៨		សេវាខេត្តព្រះវិហារ-សង្កាត់វាលវែង #១៣២៤០ ផ្លូវ២១៥ សង្កាត់វាលវែង ខណ្ឌព្រៃសែន រាជធានីភ្នំពេញ	T:(855-23)220102
៥៩២	២៩		សេវាខេត្តព្រះវិហារ-សង្កាត់វាលវែង #១៣២៤០ មហាវិថីព្រះមុនីវង្ស ភូមិ១ សង្កាត់បឹងកេងកង១ ខណ្ឌចំការមន ភ្នំពេញ	T:(855-23)220102
៥៩៣	៣០		សេវាខេត្តប៉ៃលិន-សង្កាត់បឹងកេងកង #៤០៦ មហាវិថីព្រះមុនីវង្ស ភូមិ១ សង្កាត់បឹងកេងកង១ ខណ្ឌចំការមន ភ្នំពេញ	T:(855-23)220102
៥៩៤	៣១		សេវាខេត្តប៉ៃលិន-សង្កាត់បឹងកេងកង #៤០៦ មហាវិថីព្រះមុនីវង្ស ភូមិ១ សង្កាត់បឹងកេងកង១ ខណ្ឌចំការមន ភ្នំពេញ	T:(855-23)220102
៥៩៥	៣២		សេវាខេត្តប៉ៃលិន-សង្កាត់បឹងកេងកង #៤០៦ មហាវិថីព្រះមុនីវង្ស ភូមិ១ សង្កាត់បឹងកេងកង១ ខណ្ឌចំការមន ភ្នំពេញ	T:(855-23)220102



៥៩៦	៣៣	សាខាខណ្ឌពោធិ៍សែនជ័យ-សង្កាត់កាកាប #២៨E0 ផ្លូវសហព័ន្ធស្ទឹង ភូមិបឹងកក់ រាជធានីភ្នំពេញ	T:(855-23)220102
៥៩៧	៣៤	សាខាខណ្ឌទួលគោក-សង្កាត់ទឹកល្អក់៣ ផ្លូវ២៧១ ភូមិ១១ សង្កាត់ទឹកល្អក់៣ ខណ្ឌទួលគោក រាជធានីភ្នំពេញ	T:(855-23)220102
៥៩៨	៣៥	សាខាខណ្ឌចំការមន-សង្កាត់ផ្សារដើមថ្កូវ #៤៥៧ ផ្លូវ២៧១ ភូមិ១ សង្កាត់ផ្សារដើមថ្កូវ ខណ្ឌចំការមន រាជធានីភ្នំពេញ	T:(855-23)220102
៥៩៩	៣៦	សាខាខេត្តក្រចេះ ភូមិជើងឡូង សង្កាត់ស្ទឹង ក្រុងស្ទឹង ខេត្តក្រចេះ	T:(855-23)220102
៦០០	១	សាខាស្រុកស្រែចម្រុះ-ឃុំរកាព្រៃ ភូមិត្រពាំងឫស្សី ឃុំរកាព្រៃ ស្រុកស្រែចម្រុះ ខេត្តក្រចេះ	T:(855-23)220102
៦០១	២	សាខាស្រុកស្រែចម្រុះ-ឃុំរំពិលតាពក ភូមិ៣ ឃុំរំពិលតាពក ស្រុកស្រែចម្រុះ ខេត្តក្រចេះ	T:(855-23)220102
៦០២	៣	សាខាស្រុកព្រៃក្រវាញ-ឃុំរកាព្រៃ ភូមិពោធិ៍ស្រែក ឃុំរកាព្រៃ ស្រុកព្រៃក្រវាញ ខេត្តក្រចេះ	T:(855-23)220102
៦០៣	៤	សាខាស្រុកតំបែរ-ឃុំតំបែរ ភូមិតំបែរ ឃុំតំបែរ ស្រុកតំបែរ ខេត្តក្រចេះ	T:(855-23)220102
៦០៤	៥	សាខាស្រុកតំបែរ-ឃុំចុងដាច់ ភូមិដាច់ដំ ឃុំចុងដាច់ ស្រុកតំបែរ ខេត្តក្រចេះ	T:(855-23)220102
៦០៥	៦	សាខាស្រុកមេមត់-ឃុំមេមត់ ភូមិមេមត់ ឃុំមេមត់ ស្រុកមេមត់ ខេត្តក្រចេះ	T:(855-23)220102
៦០៦	៧	សាខាស្រុកក្រចេះ-ឃុំស្វាយរៀង ភូមិ៦ ឃុំស្វាយរៀង ស្រុកក្រចេះ ខេត្តក្រចេះ	T:(855-23)220102
៦០៧	៣៧	សាខាស្រុកស្វាយរៀង-សង្កាត់ស្វាយរៀង ភូមិសាមគ្គី សង្កាត់ស្វាយរៀង ក្រុងស្វាយរៀង ខេត្តស្វាយរៀង	T:(855-23)220102
៦០៨	៣៨	សាខាស្រុកបាត់ដំបង-ឃុំព្រៃអង្គុញ ភូមិកំពែកជ្រូក ឃុំព្រៃអង្គុញ ក្រុងបាត់ដំបង ខេត្តស្វាយរៀង	T:(855-23)220102
៦០៩	៣៩	សាខាស្រុកបាត់ដំបង-សង្កាត់បាត់ដំបង ភូមិបាត់ដំបង កណ្តាល សង្កាត់បាត់ដំបង ក្រុងបាត់ដំបង ខេត្តស្វាយរៀង	T:(855-23)220102
៦១០	៤០	សាខាស្រុកបាត់ដំបង-សង្កាត់បាត់ដំបង ភូមិបាត់ដំបង កណ្តាល សង្កាត់បាត់ដំបង ក្រុងបាត់ដំបង ខេត្តស្វាយរៀង	T:(855-23)220102
៦១១	៤១	សាខាស្រុកសៀមរាប - សង្កាត់ស្វាយដង្កំ ភូមិវិហារចិន សង្កាត់ស្វាយដង្កំ ក្រុងសៀមរាប ខេត្តសៀមរាប	T:(855-23)220102
៦១២	៦	គ្រឹះស្ថានមីក្រូហិរញ្ញវត្ថុ ក្រុមហ៊ុន#២០ ផ្លូវ៧១ សង្កាត់ទន្លេបាសាក់ ខណ្ឌចំការមន រាជធានីភ្នំពេញ	T:(855-23)217942,F:(855-52)217942 Email: credit-fin@online.com.kh
៦១៣	១	សាខាខេត្តក្រចេះ #៤៤១ ភូមិវត្ត សង្កាត់ក្រចេះ ក្រុងក្រចេះ ខេត្តក្រចេះ	Tel: 072 638 0001
៦១៤	១	សាខាស្រុកស្រែចម្រុះ-ឃុំរំពិល ភូមិប្រាយច្រក្រាម ឃុំរំពិល ស្រុកស្រែចម្រុះ ខេត្តក្រចេះ	Tel: 072 638 0001
៦១៥	២	សាខាស្រុកស្រែចម្រុះ-ឃុំសំបូរ ភូមិកែងប្រាសាទ ឃុំសំបូរ ស្រុកសំបូរ ខេត្តក្រចេះ	Tel: 072 638 0001
៦១៦	២	សាខាខេត្តស្វាយរៀង ភូមិរោងបន្លែ សង្កាត់ស្វាយរៀង ក្រុងស្វាយរៀង	Tel: 044 638 0001
៦១៧	១	សាខាស្រុកមេមត់-ឃុំរំពិល ភូមិកំពង់ត្រាច ឃុំកំពង់ត្រាច ស្រុកមេមត់ ស្វាយរៀង	Tel: 044 638 0001
៦១៨	៣	សាខាស្រុកបាត់ដំបង-សង្កាត់បាត់ដំបង ភូមិទួលរំពិល សង្កាត់បាត់ដំបង ក្រុងបាត់ដំបង ខេត្តស្វាយរៀង	T:(855-23)217942
៦១៩	៤	សាខាខេត្តពោធិ៍សាត់ ភូមិស្ថានីយ៍ សង្កាត់ស្វាយរាត់ ក្រុងពោធិ៍សាត់ ខេត្តពោធិ៍សាត់	Tel: 093 555 268
៦២០	១	សាខាស្រុកបាត់ដំបង-ឃុំរំពិល ផ្លូវជាតិលេខ៥ ភូមិភូមិបឹងខ្នារ ឃុំបឹងខ្នារ ស្រុកបាត់ដំបង ពោធិ៍សាត់	Tel: 093 555 268
៦២១	២	សាខាស្រុកក្រចេះ-ឃុំរំពិល ភូមិសំរោង ឃុំរំពិល ស្រុកក្រចេះ ខេត្តពោធិ៍សាត់	Tel: 093 555 268
៦២២	៥	សាខាខេត្តកំពង់ចាម ផ្លូវជាតិលេខ៣ ភូមិឈើទាល ឃុំឈើទាល ស្រុកឈើទាល ខេត្តកំពង់ចាម	Tel: 033 6514747
៦២៣	១	សាខាស្រុកអង្គរបុរី-ឃុំតានី ផ្លូវជាតិលេខ៣១ ភូមិប្រាសាទ ឃុំតានី ស្រុកអង្គរបុរី ខេត្តកំពង់ចាម	Tel: 033 6514747
៦២៤	២	សាខាស្រុកកំពង់ចាម-ឃុំរំពិល ភូមិកំពង់ត្រាច ឃុំកំពង់ត្រាច ឃុំកំពង់ត្រាចខាងជើង ស្រុកកំពង់ត្រាច កំពង់ចាម	Tel: 033 6514747
៦២៥	៦	សាខាខេត្តកំពង់ចាម ផ្លូវជាតិលេខ៧ ភូមិបឹងស្វាយ សង្កាត់សំបូរសា ក្រុងកំពង់ចាម ខេត្ត កំពង់ចាម	Tel: 042 638 0001
៦២៦	១	សាខាស្រុកបាត់ដំបង-ឃុំរំពិល ផ្លូវជាតិលេខ៦៣ ភូមិធ្នាវ ឃុំធ្នាវ ស្រុកបាត់ដំបង ខេត្តកំពង់ចាម	Tel: 042 638 0001
៦២៧	២	សាខាស្រុកព្រៃវែង-ឃុំរំពិល ផ្លូវជាតិលេខ៧ ភូមិជួនដី ឃុំរំពិល ស្រុកព្រៃវែង កំពង់ចាម	Tel: 042 638 0001
៦២៨	៣	សាខាស្រុកចំការមន-ឃុំស្វាយរៀង ផ្លូវជាតិលេខ១១ ភូមិថ្មលំបែកកើត ឃុំស្វាយរៀង ស្រុកចំការមន កំពង់ចាម	Tel: 042 638 0001
៦២៩	៤	សាខាស្រុកស្ទឹងត្រែង-ឃុំរំពិល ភូមិបឹងដែង ឃុំរំពិល ស្រុកស្ទឹងត្រែង ខេត្តកំពង់ចាម	Tel: 042 638 0001
៦៣០	៥	សាខាស្រុកចំការមន-ឃុំស្វាយរៀង ផ្លូវជាតិលេខ៧១ ភូមិ១០២៣ ឃុំស្វាយរៀង ស្រុកចំការមន កំពង់ចាម	Tel: 042 638 0001
៦៣១	៧	សាខាខេត្តព្រៃវែង #៧៦ ក្រុម៣ ភូមិ៤ សង្កាត់កំពង់លាវ ក្រុងព្រៃវែង ខេត្តព្រៃវែង	Tel: 043 638 0001
៦៣២	១	សាខាស្រុកស្វាយរៀង-ឃុំស្វាយរៀង ភូមិពោធិ៍ចិត្តា ឃុំស្វាយរៀង ស្រុកស្វាយរៀង ខេត្តព្រៃវែង	Tel: 043 638 0001
៦៣៣	២	សាខាស្រុកព្រៃវែង-ឃុំរំពិល ផ្លូវជាតិលេខ៨ ក្រុម១៦ ភូមិស្វាយរៀង ឃុំរំពិល ស្រុកព្រៃវែង ខេត្តព្រៃវែង	Tel: 043 638 0001
៦៣៤	៣	សាខាស្រុកកំពង់ចាម-ឃុំរំពិល #៩ ផ្លូវជាតិលេខ៨ ភូមិជោរទិល ឃុំរំពិល ស្រុកកំពង់ចាម ព្រៃវែង	Tel: 043 638 0001
៦៣៥	៤	សាខាស្រុកបាត់ដំបង-ឃុំរំពិល #៤៥ ភូមិឈើកាច់ ឃុំឈើកាច់ ស្រុកបាត់ដំបង ខេត្តព្រៃវែង	Tel: 043 638 0001
៦៣៦	៥	សាខាស្រុកកំពង់ចាម-ឃុំរំពិល ភូមិជួនដី ឃុំរំពិល ស្រុកកំពង់ចាម ខេត្តព្រៃវែង	Tel: 043 638 0001
៦៣៧	៦	សាខាស្រុកព្រៃវែង-ឃុំរំពិល ភូមិស្រែស្រែង ឃុំរំពិល ស្រុកព្រៃវែង ខេត្តព្រៃវែង	Tel: 043 638 0001
៦៣៨	៧	សាខាស្រុកព្រៃវែង-ឃុំរំពិល ភូមិ១ ឃុំរំពិល ស្រុកព្រៃវែង ខេត្តព្រៃវែង	Tel: 043 638 0001
៦៣៩	៨	សាខាខេត្តតាកែវ ផ្លូវជាតិលេខ២ ភូមិជួនដី ឃុំរំពិល សង្កាត់រតន ក្រុងជួនដី ខេត្តតាកែវ	Tel: 032 638 0001
៦៤០	១	សាខាស្រុកបាត់ដំបង-ឃុំរំពិល ផ្លូវជាតិលេខ២ ភូមិ១ ឃុំរំពិល ស្រុកបាត់ដំបង ខេត្តតាកែវ	Tel: 032 638 0001
៦៤១	២	សាខាស្រុកតាកែវ-ឃុំរំពិល ផ្លូវជាតិលេខ៣ ភូមិព្រៃវែង ឃុំរំពិល ស្រុកតាកែវ តាកែវ	Tel: 032 638 0001
៦៤២	៩	សាខាខេត្តបាត់ដំបង #៣៣ ផ្លូវជាតិលេខ៥ ក្រុម២ ភូមិចេក៥ សង្កាត់រតន ក្រុងបាត់ដំបង បាត់ដំបង	Tel: 063 5363 0001



៦៤៣	១	សាខាស្រុកមេមត់-ឃុំមេមត់ ផ្លូវជាតិលេខ៥ ក្រុម៥ ភូមិមេមត់ ឃុំមេមត់ ស្រុកមេមត់ឫស្សី បាត់ដំបង	Tel: 063 5363 0001
៦៤៤	២	សាខាស្រុកថ្មបាត់ដំបង-ឃុំតាម៉ឺន #៧៦ ក្រុម៧ ភូមិថ្មបាត់ដំបង ឃុំតាម៉ឺន ស្រុកថ្មបាត់ដំបង	Tel: 063 5363 0001
៦៤៥	៣	សាខាស្រុកអនាម័យ-ឃុំស្រែ ១៥៦ ផ្លូវជាតិលេខ៥៧ ក្រុម១ ភូមិស្រែ ឃុំស្រែ ស្រុកអនាម័យ បាត់ដំបង	Tel: 063 5363 0001
៦៤៦	១០	សាខាខេត្តសៀមរាប #០២៩ ក្រុម៤ ភូមិពោធិ៍សាត់ សង្កាត់ស្រែក្រាម ក្រុងសៀមរាប	Tel: 063 638 0001
៦៤៧	១	សាខាស្រុកក្រចេះ-ឃុំក្រចេះ ផ្លូវជាតិលេខ៦ ភូមិអូរតាប្រាក់ ឃុំក្រចេះ ស្រុកក្រចេះ ខេត្តសៀមរាប	Tel: 063 638 0001
៦៤៨	២	សាខាស្រុកស្រះចេក-ឃុំជ្រៃក្រវាត់ #៨ ផ្លូវជាតិលេខ៦ ក្រុម១ ភូមិជ្រៃក្រវាត់ ឃុំជ្រៃក្រវាត់ ស្រុកស្រះចេក សៀមរាប	Tel: 063 638 0001
៦៤៩	៣	សាខាស្រុកក្រចេះ-ឃុំកំពង់ឆ្នាំង #៣៩ ផ្លូវជាតិលេខ៦ ក្រុម១ ភូមិកំពង់ឆ្នាំង ឃុំកំពង់ឆ្នាំង ស្រុកក្រចេះ ខេត្តសៀមរាប	Tel: 063 638 0001
៦៥០	១១	សាខាខេត្តកំពង់ចាម ផ្លូវជាតិលេខ៥ ភូមិដំណាក់ព្រៃ សង្កាត់កំពង់ឆ្នាំង ក្រុងកំពង់ឆ្នាំង ខេត្តកំពង់ឆ្នាំង	Tel: 026 638 0001
៦៥១	១	សាខាស្រុកកំពង់ចាម-ឃុំពោធិ៍ ផ្លូវជាតិលេខ៥ ភូមិពោធិ៍ ឃុំពោធិ៍ ស្រុកកំពង់ចាម កំពង់ឆ្នាំង	Tel: 026 638 0001
៦៥២	២	សាខាស្រុកកំពង់ចាម-ឃុំព្រៃក្រវាត់ ផ្លូវជាតិលេខ៥ ភូមិព្រៃក្រវាត់ ឃុំព្រៃក្រវាត់ ស្រុកកំពង់ចាម កំពង់ឆ្នាំង	Tel: 026 638 0001
៦៥៣	៣	សាខាស្រុកកំពង់ចាម-ឃុំកំពង់ចាម ភូមិកំពង់ចាម ឃុំកំពង់ចាម ស្រុកកំពង់ចាម កំពង់ឆ្នាំង	Tel: 026 638 0001
៦៥៤	៤	សាខាស្រុកកំពង់ចាម-ឃុំអូរព្រៃ ភូមិអូរព្រៃ ឃុំអូរព្រៃ ស្រុកកំពង់ចាម កំពង់ឆ្នាំង	Tel: 026 638 0001
៦៥៥	១២	សាខាខេត្តកណ្តាល #១៤ ផ្លូវជាតិលេខ៦ ភូមិកាក្រែង សង្កាត់កាក្រែង ក្រុងតាខ្មៅ ខេត្តកណ្តាល	Tel: 024 638 0001
៦៥៦	១	សាខាស្រុកស្អាង-ឃុំព្រៃក្រវាត់ #៣២២ ផ្លូវជាតិលេខ៦ ភូមិព្រៃក្រវាត់ ឃុំព្រៃក្រវាត់ ស្រុកស្អាង កណ្តាល	Tel: 024 638 0001
៦៥៧	២	សាខាស្រុកកោះកុង-ឃុំព្រៃក្រវាត់ #៦៥ ផ្លូវជាតិលេខ៦ ភូមិព្រៃក្រវាត់ ឃុំព្រៃក្រវាត់ ស្រុកកោះកុង ខេត្តកណ្តាល	Tel: 024 638 0001
៦៥៨	៣	សាខាស្រុកលើកដែក-ឃុំព្រៃក្រវាត់ ភូមិព្រៃក្រវាត់ ឃុំព្រៃក្រវាត់ ស្រុកលើកដែក កណ្តាល	Tel: 024 638 0001
៦៥៩	៤	សាខាស្រុកកណ្តាល-ឃុំទឹកស្អាត ភូមិទឹកស្អាត ឃុំទឹកស្អាត ស្រុកកណ្តាល	Tel: 024 638 0001
៦៦០	១៣	សាខាខេត្តបឹងកេងកង-សង្កាត់ស្រែចម្រុះ #៦៩៤ ផ្លូវជាតិលេខ១ ភូមិសង្កាត់ស្រែចម្រុះ ខណ្ឌបឹងកេងកង រាជធានីភ្នំពេញ	T:(855-23)217942
៦៦១	១៤	សាខាខេត្តពោធិ៍សាត់-សង្កាត់កាក្រែង #១១៣ ភូមិបឹងក្រវាត់ សង្កាត់កាក្រែង ខណ្ឌពោធិ៍សាត់ ភ្នំពេញ	T:(855-23)217942
៦៦២	១៥	សាខាខេត្តប្រាសាទ-សង្កាត់ស្រែចម្រុះ #១១៥ ផ្លូវជាតិលេខ១ ភូមិស្រែចម្រុះ សង្កាត់ស្រែចម្រុះ រាជធានីភ្នំពេញ	T:(855-23)217942
៦៦៣	១៦	សាខាខេត្តបឹងកេងកង-សង្កាត់ស្រែចម្រុះ #៨៧ ភូមិស្រែចម្រុះ សង្កាត់ស្រែចម្រុះ ខណ្ឌបឹងកេងកង រាជធានីភ្នំពេញ	T:(855-23)217942
៦៦៤	១៧	សាខាខេត្តក្រចេះ-ឃុំព្រៃក្រវាត់ ផ្លូវជាតិលេខ៦ ភូមិព្រៃក្រវាត់ សង្កាត់ព្រៃក្រវាត់ ខេត្តក្រចេះ	T:(855-23)217942
៦៦៥	១	សាខាស្រុកមេមត់-ឃុំមេមត់ ផ្លូវជាតិលេខ៧ ភូមិមេមត់ ឃុំមេមត់ ស្រុកមេមត់ ខេត្តក្រចេះ	T:(855-23)217942
៦៦៦	២	សាខាស្រុកព្រៃក្រវាត់-ឃុំព្រៃក្រវាត់ ផ្លូវជាតិលេខ៧ ភូមិព្រៃក្រវាត់ ឃុំព្រៃក្រវាត់ ស្រុកព្រៃក្រវាត់ ខេត្តក្រចេះ	T:(855-23)217942
៦៦៧	៣	សាខាស្រុកព្រៃក្រវាត់-ឃុំព្រៃក្រវាត់ ផ្លូវជាតិលេខ៧ ភូមិព្រៃក្រវាត់ ឃុំព្រៃក្រវាត់ ស្រុកព្រៃក្រវាត់ ខេត្តក្រចេះ	T:(855-23)217942
៦៦៨	៤	សាខាស្រុកអូរព្រៃ-ឃុំអូរព្រៃ ផ្លូវជាតិលេខ១១ ភូមិអូរព្រៃ ឃុំអូរព្រៃ ស្រុកអូរព្រៃ ខេត្តក្រចេះ	T:(855-23)217942
៦៦៩	៥	សាខាស្រុកអូរព្រៃ-ឃុំអូរព្រៃ ផ្លូវជាតិលេខ៧ ភូមិអូរព្រៃ ឃុំអូរព្រៃ ស្រុកអូរព្រៃ ខេត្តក្រចេះ	T:(855-23)217942
៦៧០	១៨	សាខាខេត្តបន្ទាយមានជ័យ #២៦៥ ក្រុម១៥ ភូមិគោស្វាយ ឃុំប្រសិទ្ធិប្រាកដ ស្រុកអូរព្រៃ បន្ទាយមានជ័យ	T:(855-23)217942
៦៧១	១៩	សាខាខេត្តកំពង់ឆ្នាំង ផ្លូវជាតិលេខ៧ ភូមិត្រាំខ្នារ ឃុំស្រែក្រវាត់ ស្រុកកំពង់ឆ្នាំង ខេត្តកំពង់ឆ្នាំង	T:(855-23)217942
៦៧២	២០	សាខាខេត្តកំពង់ឆ្នាំង ផ្លូវជាតិលេខ៦ ភូមិសាលាឃុំ ឃុំស្រែក្រវាត់ ស្រុកបាឃ្យ ខេត្តកំពង់ឆ្នាំង	T:(855-23)217942
៦៧៣	៧	គ្រឹះស្ថានមីក្រូហិរញ្ញវត្ថុ វិសិទ្ធិស្វាយ #២០ ផ្លូវលេខ៧១ សង្កាត់ទន្លេបាសាក់ ខណ្ឌបឹងកេងកង រាជធានីភ្នំពេញ	T:(855-23)216052,F:(855-52)216220
៦៧៤	១	សាខាខេត្តបាត់ដំបង ផ្លូវលេខ៩៩ ភូមិ២០២សកា សង្កាត់ស្វាយប៉ោ ក្រុងបាត់ដំបង ខេត្តបាត់ដំបង	Tel: 053 655 5001
៦៧៥	១	សាខាស្រុកសំឡូត-ឃុំតាសាញ ភូមិអូរទន្លេ ឃុំតាសាញ ស្រុកសំឡូត ខេត្តបាត់ដំបង	Tel: 053 655 5001
៦៧៦	២	សាខាស្រុកអនាម័យ-ឃុំស្រែ #៣២១ ផ្លូវជាតិលេខ៥៧ ភូមិស្រែ #១ ឃុំស្រែ ស្រុកអនាម័យ បាត់ដំបង	Tel: 053 655 5001
៦៧៧	៣	សាខាស្រុកមេមត់-ឃុំមេមត់ ផ្លូវជាតិលេខ៥ ភូមិមេមត់ ឃុំមេមត់ ស្រុកមេមត់ឫស្សី បាត់ដំបង	Tel: 053 655 5001
៦៧៨	៤	សាខាស្រុកថ្មបាត់ដំបង-ឃុំតាម៉ឺន #១០៩ ផ្លូវជាតិលេខ៥ ភូមិថ្មបាត់ដំបង ឃុំតាម៉ឺន ស្រុកថ្មបាត់ដំបង	Tel: 053 655 5001
៦៧៩	៥	សាខាស្រុកមេមត់-ឃុំមេមត់ #១៥ ផ្លូវអូរព្រៃ ភូមិមេមត់ ឃុំមេមត់ ស្រុកមេមត់ បាត់ដំបង	Tel: 053 655 5001
៦៨០	៦	សាខាស្រុកក្រវាត់-ឃុំព្រៃក្រវាត់ ភូមិព្រៃក្រវាត់ ឃុំព្រៃក្រវាត់ ស្រុកក្រវាត់ ខេត្តបាត់ដំបង	Tel: 053 655 5001
៦៨១	២	សាខាខេត្តកណ្តាល #២៤០ ផ្លូវជាតិលេខ៦ ភូមិត្រាំប្រាសាទ សង្កាត់ ព្រៃក្រវាត់ ក្រុងតាខ្មៅ ខេត្តកណ្តាល	T:(855-23)216052,F:(855-52)216220
៦៨២	១	សាខាស្រុកព្រៃក្រវាត់-ឃុំព្រៃក្រវាត់ #៨៧ ផ្លូវជាតិលេខ៥ ភូមិព្រៃក្រវាត់ ឃុំព្រៃក្រវាត់ ស្រុកព្រៃក្រវាត់ ខេត្តកណ្តាល	T:(855-23)216052
៦៨៣	២	សាខាស្រុកមេមត់-ឃុំមេមត់ ផ្លូវជាតិលេខ៦ ភូមិមេមត់ ឃុំមេមត់ ស្រុកមេមត់ ខេត្តកណ្តាល	T:(855-23)216052
៦៨៤	៣	សាខាស្រុកខ្សាច់កណ្តាល-ឃុំព្រៃក្រវាត់ ភូមិព្រៃក្រវាត់ ឃុំព្រៃក្រវាត់ ស្រុកខ្សាច់កណ្តាល កណ្តាល	T:(855-23)216052
៦៨៥	៤	សាខាស្រុកក្រវាត់-ឃុំក្រវាត់ #៣៣៣ ផ្លូវជាតិលេខ១ ភូមិក្រវាត់ ឃុំក្រវាត់ ស្រុកក្រវាត់ កណ្តាល	T:(855-23)216052
៦៨៦	៥	សាខាស្រុកស្អាង-ឃុំព្រៃក្រវាត់ #៣៥ ផ្លូវជាតិលេខ៦ ភូមិព្រៃក្រវាត់ ឃុំព្រៃក្រវាត់ ស្រុកស្អាង កណ្តាល	T:(855-23)216052
៦៨៧	៦	សាខាស្រុកកណ្តាល-ឃុំស្រែ #៨៦ ផ្លូវជាតិលេខ៦ ភូមិស្រែ ឃុំស្រែ ស្រុកកណ្តាល កណ្តាល	T:(855-23)216052
៦៨៨	៧	សាខាស្រុកលើកដែក-ឃុំកំពង់ឆ្នាំង ផ្លូវជាតិលេខ១ ភូមិកំពង់ឆ្នាំង ឃុំកំពង់ឆ្នាំង ស្រុកលើកដែក កណ្តាល	T:(855-23)216052
៦៨៩	៣	សាខាខេត្តកំពង់ចាម ផ្លូវជាតិលេខ៧ ភូមិ ៧ សង្កាត់វាលវែង ក្រុងកំពង់ចាម ខេត្តកំពង់ចាម	T:(855-23)216052,F:(855-52)216220
៦៩០	១	សាខាស្រុកស្រះចេក-ឃុំជ្រៃក្រវាត់ ភូមិជ្រៃក្រវាត់ ឃុំជ្រៃក្រវាត់ ស្រុកស្រះចេក ខេត្តកំពង់ចាម	T:(855-23)216052



៦៩១		២	សាខាស្រុកព្រៃឈរ- ឃុំទ្រៀងភូមិព្រៃទទឹង ឃុំព្រៃរៀង ស្រុកព្រៃឈរ ខេត្តកំពង់ចាម	T:(855-23)216052
៦៩២		៣	សាខាស្រុកស្ទឹងត្រែង- ឃុំព្រៃកក់ភូមិព្រៃរៀង ឃុំព្រៃកក់ ស្រុកត្រែង ខេត្តកំពង់ចាម	T:(855-23)216052
៦៩៣		៤	សាខាស្រុកកោះស្នួល- ឃុំព្រៃកក់ភូមិព្រៃកក់ ឃុំព្រៃកក់ ស្រុកកោះស្នួល កំពង់ចាម	T:(855-23)216052
៦៩៤		៤	សាខាខេត្តកំពង់ស្ពឺ #១៣ ផ្លូវជាតិលេខ៤ ភូមិរំលោង សង្កាត់សុរិយោភី ក្រុងច្បារមន ខេត្តកំពង់ស្ពឺ	T:(855-23)216052,F:(855-52)216220
៦៩៥		១	សាខាស្រុកក្បួនស្រួច- ឃុំគីរីវង្ស ភូមិព្រៃកក់ ឃុំគីរីវង្ស ស្រុកក្បួនស្រួច ខេត្តកំពង់ស្ពឺ	T:(855-23)216052
៦៩៦		២	សាខាស្រុកទួល- ឃុំអរលាង ភូមិកោះកោង ឃុំអរលាង ស្រុកទួល ខេត្តកំពង់ស្ពឺ	T:(855-23)216052
៦៩៧		៣	សាខាស្រុកខ្ពង់ខ្ពស់- ឃុំក្រាំងចក ភូមិអំពិលវ័ន្ត ឃុំក្រាំងចក ស្រុកខ្ពង់ខ្ពស់ ខេត្តកំពង់ស្ពឺ	T:(855-23)216052
៦៩៨		៤	សាខាស្រុកបរសេដ្ឋ- ឃុំស្វាយរំពារ ភូមិស្វាយរំពារ ឃុំស្វាយរំពារ ស្រុកបរសេដ្ឋ ខេត្តកំពង់ស្ពឺ	T:(855-23)216052
៦៩៩		៥	សាខាស្រុកខ្ពង់ខ្ពស់- ឃុំក្របីក្រសួង ភូមិបាក់ដឹង ឃុំក្របីក្រសួង ស្រុកខ្ពង់ខ្ពស់ ខេត្តកំពង់ស្ពឺ	T:(855-23)216052
៧០០		៦	សាខាស្រុកកងកែវ- ឃុំព្រៃព្រួញ ភូមិបឹងប្រស្រែ ឃុំព្រៃព្រួញ ស្រុកកងកែវ ខេត្តកំពង់ស្ពឺ	T:(855-23)216052
៧០១		៥	សាខាខេត្តតាកែវ ផ្លូវជាតិលេខ២២ ភូមិច្បារមន សង្កាត់រកាក្រៅ ក្រុងដូនកែវ ខេត្តតាកែវ	T:(855-23)216052,F:(855-52)216220
៧០២		១	សាខាស្រុកបាទី- ឃុំចំបង ផ្លូវជាតិលេខ៣ ភូមិសីហា ឃុំចំបង ស្រុកបាទី ខេត្តតាកែវ	T:(855-23)216052
៧០៣		២	សាខាស្រុកត្រាំកក់- ឃុំអង្គតាសោម ផ្លូវជាតិលេខ៣ ភូមិអង្គតាសោម ឃុំអង្គតាសោម ស្រុកត្រាំកក់ ខេត្តតាកែវ	T:(855-23)216052
៧០៤		៣	សាខាស្រុកគីរីវង្ស- ឃុំព្រៃបាទី ភូមិពោធិ៍ខ្លិត ឃុំព្រៃបាទី ស្រុកគីរីវង្ស ខេត្តតាកែវ	T:(855-23)216052
៧០៥		៤	សាខាស្រុកកោះអណ្តែត- ឃុំព្រៃខ្លា ភូមិព្រៃមេលងខាងត្បូង ឃុំព្រៃខ្លា ស្រុកកោះអណ្តែត តាកែវ	T:(855-23)216052
៧០៦		៥	សាខាស្រុកសំរោង- ឃុំសំរោង ភូមិទទឹង ឃុំសំរោង ស្រុកសំរោង ខេត្តតាកែវ	T:(855-23)216052
៧០៧		៦	សាខាស្រុកព្រៃក្របី- ឃុំព្រៃក្របី ភូមិព្រៃក្របី ឃុំព្រៃក្របី ស្រុកព្រៃក្របី ខេត្តតាកែវ	T:(855-23)216052
៧០៨		៦	សាខាខេត្តឧត្តរមានជ័យ- សង្កាត់បឹងកក់ #១៥២២ ផ្លូវ ៥១៦ ភូមិ ១៣ សង្កាត់បឹងកក់ ខណ្ឌទួលគោក ភ្នំពេញ	T:(855-23)216052
៧០៩		៧	សាខាខេត្តមានជ័យ- សង្កាត់ស្ទឹងមានជ័យ #១៧ ផ្លូវ ៣៧ ភូមិ ១៣ សង្កាត់ស្ទឹងមានជ័យ ខណ្ឌមានជ័យ ភ្នំពេញ	T:(855-23)216052
៧១០		៨	សាខាខេត្តពោធិ៍សែនជ័យ- សង្កាត់ចោមចៅ #៧២ ផ្លូវ ៥១៦ ភូមិ ១៣ សង្កាត់ចោមចៅ ខណ្ឌពោធិ៍សែនជ័យ ភ្នំពេញ	T:(855-23)216052
៧១១		៩	សាខាខេត្តព្រៃវែង #២៣ ផ្លូវលេខ១១ ភូមិ ៨ សង្កាត់កំពង់លាវ ក្រុងព្រៃវែង ខេត្តព្រៃវែង	T:(855-23)216052
៧១២		១	សាខាស្រុកព្រះស្តេច- ឃុំអង្គរវត្ត ភូមិក្រសាំងទង ឃុំអង្គរវត្ត ស្រុកព្រះស្តេច ខេត្តព្រៃវែង	T:(855-23)216052
៧១៣		២	សាខាស្រុកកំពង់ត្រែចម្រុះ- ឃុំប្រាសាទ ភូមិប្រាសាទ ឃុំប្រាសាទ ស្រុកកំពង់ត្រែចម្រុះ ខេត្តព្រៃវែង	T:(855-23)216052
៧១៤		៣	សាខាស្រុកកំចាមមាន- ឃុំស្នួលខាងជើង ភូមិមានក្លើង ឃុំស្នួលខាងជើង ស្រុកកំចាមមាន ព្រៃវែង	T:(855-23)216052
៧១៥		១០	សាខាខេត្តព្រៃវែង #២៣ ផ្លូវលេខ១១ ភូមិ ៨ សង្កាត់កំពង់លាវ ក្រុងព្រៃវែង ខេត្តព្រៃវែង	T:(855-23)216052
៧១៦		១១	សាខាខេត្តកំពង់ស្ពឺ ផ្លូវជាតិលេខ៣ ភូមិដំណាក់ទ្រព្យខាងត្បូង ឃុំក្រាំងស្នាយ ស្រុកល្អិត ខេត្តកំពង់ស្ពឺ	T:(855-23)216052
៧១៧		១	សាខាស្រុកបន្ទាយមាន- ឃុំសំរោង ភូមិសំរោង ឃុំសំរោង ព្រៃវែង ស្រុកបន្ទាយមាន កំពង់	T:(855-23)216052
៧១៨		១២	សាខាខេត្តកោះកុង ភូមិព្រៃកក់ ឃុំស្រែអំបិល ស្រុកស្រែអំបិល ខេត្តកោះកុង	T:(855-23)216052
៧១៩		១៣	សាខាខេត្តព្រះសីហនុ ភូមិ ២ សង្កាត់ ៣ ក្រុងព្រះសីហនុ ខេត្តព្រះសីហនុ	T:(855-23)216052
៧២០		១៤	សាខាខេត្តកំពង់ស្ពឺ ផ្លូវជាតិលេខ៥ ភូមិទួលព្រៃព្រួញ សង្កាត់កំពង់ស្ពឺ ក្រុងកំពង់ស្ពឺ ខេត្តកំពង់ស្ពឺ	T:(855-23)216052
៧២១		១	សាខាស្រុកកំពង់ស្ពឺ- ឃុំកំពង់ស្ពឺ ភូមិកំពង់ស្ពឺ ឃុំកំពង់ស្ពឺ ស្រុកកំពង់ស្ពឺ ខេត្តកំពង់ស្ពឺ	T:(855-23)216052
៧២២		២	សាខាស្រុកកំពង់ត្រែចម្រុះ- ឃុំពោធិ៍ ភូមិសុបិន ឃុំពោធិ៍ ស្រុកកំពង់ត្រែចម្រុះ ខេត្តកំពង់ស្ពឺ	T:(855-23)216052
៧២៣		៣	សាខាស្រុកដង្កោ- ឃុំព្រៃគ្រី ភូមិព្រៃគ្រី ឃុំព្រៃគ្រី ស្រុកដង្កោ ខេត្តកំពង់ស្ពឺ	T:(855-23)216052
៧២៤		៤	សាខាស្រុកបឹងម្លូង- ឃុំពោធិ៍ ភូមិអូរ ឃុំពោធិ៍ ស្រុកបឹងម្លូង ខេត្តកំពង់ស្ពឺ	T:(855-23)216052
៧២៥		៥	សាខាស្រុកសាមគ្គីមានជ័យ- ឃុំក្រាំងស្នាយ ភូមិច្បារមន ឃុំក្រាំងស្នាយ ស្រុកសាមគ្គីមានជ័យ កំពង់ស្ពឺ	T:(855-23)216052
៧២៦		១៥	សាខាខេត្តកំពង់ធំ #០០៩ ផ្លូវជាតិលេខ៦ ក្រុម ១ ភូមិស្ទឹងសែន សង្កាត់កំពង់ក្រៅ ក្រុងស្ទឹងសែន កំពង់ធំ	T:(855-23)216052
៧២៧		១	សាខាស្រុកស្មោង- ឃុំកំពង់ចិន ភូមិស្ទឹងសែន ឃុំកំពង់ចិន ក្រុងស្ទឹងសែន កំពង់ធំ	T:(855-23)216052
៧២៨		២	សាខាស្រុកបាទី- ឃុំបឹងស្នួល ផ្លូវជាតិលេខ៦ ភូមិព្រៃកក់ ឃុំបឹងស្នួល ស្រុកបាទី កំពង់ធំ	T:(855-23)216052
៧២៩		៣	សាខាស្រុកសណ្តាន់- ឃុំសណ្តាន់ ភូមិទឹកថ្លា ឃុំសណ្តាន់ ស្រុកសណ្តាន់ ខេត្តកំពង់ធំ	T:(855-23)216052
៧៣០		៤	សាខាស្រុកប្រាសាទសំបូរ- ឃុំសំបូរ ភូមិសំបូរ ឃុំសំបូរ ស្រុកប្រាសាទសំបូរ ខេត្តកំពង់ធំ	T:(855-23)216052
៧៣១		១៦	សាខាខេត្តប៉ៃលិន ភូមិអូរតាពុកលើ សង្កាត់ប៉ៃលិន ក្រុងប៉ៃលិន ខេត្តប៉ៃលិន	T:(855-23)216052
៧៣២		១៧	សាខាខេត្តព្រះវិហារ ភូមិថ្មី សង្កាត់កំពង់ប្រណាក ក្រុងព្រះវិហារ ខេត្តព្រះវិហារ	T:(855-23)216052
៧៣៣		១	សាខាស្រុកគូរលេង- ឃុំគូរលេង ភូមិគូរលេង ឃុំគូរលេង ស្រុកគូរលេង ខេត្តព្រះវិហារ	T:(855-23)216052
៧៣៤		២	សាខាស្រុករៀង- ឃុំរៀង ភូមិរៀង ឃុំរៀង ស្រុករៀង ខេត្តព្រះវិហារ	T:(855-23)216052
៧៣៥		១៨	សាខាខេត្តក្រចេះ ផ្លូវជាតិលេខ៧ ភូមិជើងឡូង សង្កាត់ស្នួល ក្រុងស្នួល ខេត្តក្រចេះ	T:(855-23)216052
៧៣៦		១	សាខាស្រុកព្រៃវែង- ឃុំព្រៃវែង ភូមិពោធិ៍ស្រុក ឃុំព្រៃវែង ស្រុកព្រៃវែង ខេត្តក្រចេះ	T:(855-23)216052
៧៣៧		២	សាខាស្រុកតំបែរ- ឃុំតំបែរ ផ្លូវជាតិលេខ៧ ភូមិតំបែរ ឃុំតំបែរ ស្រុកតំបែរ ខេត្តក្រចេះ	T:(855-23)216052
៧៣៨		៣	សាខាស្រុកមេមត់- ឃុំមេមត់ ភូមិមេមត់ ឃុំមេមត់ ស្រុកមេមត់ ខេត្តក្រចេះ	T:(855-23)216052



៧៣៤	១៩	សាខាខេត្តក្រចក ភូមិអូរឫស្សី១ សង្កាត់ក្រចក ក្រុងក្រចក ខេត្តក្រចក	T:(855-23)216052
៧៤០	១	សាខាស្រុកឆ្នួល-ឃុំឆ្នួល ភូមិកោះកណ្តាល ឃុំឆ្នួល ស្រុកឆ្នួល ខេត្តក្រចក	T:(855-23)216052
៧៤១	២	សាខាស្រុកស្នួល-ឃុំស្នួល ភូមិផ្សារស្នួល ឃុំស្នួល ស្រុកស្នួល ខេត្តក្រចក	T:(855-23)216052
៧៤៥	២០	សាខាខេត្តបន្ទាយមានជ័យ ផ្លូវជាតិលេខ៦ ភូមិកំពង់ស្វាយ សង្កាត់កំពង់ស្វាយ ក្រុងសិរីសោភ័ណ បន្ទាយមានជ័យ	T:(855-23)216052
៧៤៧	១	សាខាស្រុកមង្គលបុរី-ឃុំមង្គលបុរី ភូមិបន្ទាយនាង ឃុំបន្ទាយនាង ស្រុកមង្គលបុរី បន្ទាយមានជ័យ	T:(855-23)216052
៧៤៨	២	សាខាស្រុកព្រះនេត្រព្រះ ឃុំដំបក់ ភូមិភ្នំព្រៃ ឃុំដំបក់ ស្រុកព្រះនេត្រព្រះ បន្ទាយមានជ័យ	T:(855-23)216052
៧៤៩	៣	សាខាស្រុកថ្មពួក-ឃុំថ្មពួក ភូមិកំពង់ស្វាយ ឃុំថ្មពួក ស្រុកថ្មពួក ខេត្តបន្ទាយមានជ័យ	T:(855-23)216052
៧៥៦	២១	សាខាខេត្តចំប៉ាងម៉ែត #១៥ ផ្លូវជាតិលេខ៥ ភូមិបាលីលេខ១ សង្កាត់បាលីលេខ១ ក្រុងប៉ោយប៉ែត បន្ទាយមានជ័យ	T:(855-23)216052
៧៤៧	២២	សាខាខេត្តសៀមរាប #៧៦ ផ្លូវជាតិលេខ៦ ភូមិចុងកៅស៊ូ សង្កាត់ស្នួលក្រោម ក្រុងសៀមរាប	T:(855-23)216052
៧៤៨	១	សាខាស្រុកពួក-ឃុំពួក ភូមិគោកថ្មី ឃុំពួក ស្រុកពួក ខេត្តសៀមរាប	T:(855-23)216052
៧៤៩	២	សាខាស្រុកសុទ្ធានិគម-ឃុំដំរែក #៩ ផ្លូវជាតិលេខ៦ ភូមិដំរែក ឃុំដំរែក ស្រុកសុទ្ធានិគម សៀមរាប	T:(855-23)216052
៧៥០	៣	សាខាស្រុកស្រីស្នំ-ឃុំប្រាសាទនាង ភូមិប្រាសាទនាង ឃុំប្រាសាទនាង ស្រុកស្រីស្នំ សៀមរាប	T:(855-23)216052
៧៥១	២៣	សាខាខេត្តឧត្តមានជ័យ ក្រុម២២ ភូមិល្វែក សង្កាត់សំរោង ក្រុងសំរោង ខេត្តឧត្តមានជ័យ	T:(855-23)216052
៧៥២	២៤	សាខាខេត្តពោធិ៍សាត់ #១៤៦ ផ្លូវជាតិលេខ៥ ភូមិមាន់ចៃ សង្កាត់ព្រៃញី ក្រុងពោធិ៍សាត់ ខេត្តពោធិ៍សាត់	T:(855-23)216052
៧៥៣	១	សាខាស្រុកក្រគរ-ឃុំអន្លូងក្រគរ #៥៦ ផ្លូវជាតិលេខ៥ ភូមិផ្សារ ឃុំអន្លូងក្រគរ ស្រុកក្រគរ ពោធិ៍សាត់	T:(855-23)216052
៧៥៤	២	សាខាស្រុកបារាំង-ឃុំបឹងខ្នារ ភូមិខ្នារមាស ឃុំបឹងខ្នារ ស្រុកបារាំង ខេត្តពោធិ៍សាត់	T:(855-23)216052
៧៥៥	៣	សាខាស្រុកភ្នំក្រវាញ-ឃុំលាច ភូមិក្រវាញ ឃុំលាច ស្រុកភ្នំក្រវាញ ខេត្តពោធិ៍សាត់	T:(855-23)216052
៧៥៦	៤	សាខាស្រុកទាបនៃ-ឃុំប្រមោយ ភូមិប្រមោយ ឃុំប្រមោយ ស្រុកទាបនៃ ខេត្តពោធិ៍សាត់	T:(855-23)216052
៧៥៧	២៥	សាខាខេត្តបន្ទាយសិរីសោភ័ណ-សង្កាត់ចំប៉ាង ផ្លូវជាតិលេខ៥ ភូមិ ឃុំចំប៉ាងចំប៉ាង ខណ្ឌបុស្សីកែវ ភ្នំពេញ	T:(855-23)216052

គ្រឹះស្ថានមីក្រូហិរញ្ញវត្ថុ ធ្វើប្រតិបត្តិការឥណទាន

៧៥៨	១	គ្រឹះស្ថានមីក្រូហិរញ្ញវត្ថុធនាគារភូមិ #៩៤ ផ្លូវ៣៦០ សង្កាត់បឹងកេងកង៣ ខណ្ឌចំការមន រាជធានីភ្នំពេញ	T:(855-23)211165,F:(855-23)216960 E-mail:dml@bigpond.com.kh
៧៥៩	១	សាខាខេត្តបន្ទាយមានជ័យ #៦២ ផ្លូវជាតិលេខ៦ ភូមិកំពង់ស្វាយ សង្កាត់កំពង់ស្វាយ ក្រុងសិរីសោភ័ណ ខេត្តបន្ទាយមានជ័យ	T:(855-23)211165
៧៦០	១	សាខាស្រុកថ្មពួក-ឃុំថ្មពួក ផ្លូវជាតិលេខ៥ ភូមិកំពង់ស្វាយ ឃុំថ្មពួក ស្រុកថ្មពួក បន្ទាយមានជ័យ	T:(855-23)211165
៧៦១	២	សាខាខេត្តចំប៉ាងម៉ែត #១៧ ផ្លូវជាតិលេខ៥ ភូមិគីឡូលេខ៤ សង្កាត់ផ្សារកណ្តាល ក្រុងប៉ោយប៉ែត បន្ទាយមានជ័យ	T:(855-23)211165
៧៦២	៣	សាខាខេត្តបាត់ដំបង #៣១៧ ផ្លូវជាតិលេខ៥ ក្រុម១ ភូមិអូរខ្នារ សង្កាត់ព្រែកព្រះស្តេច ក្រុងបាត់ដំបង បាត់ដំបង	T:(855-23)211165
៧៦៣	១	សាខាស្រុកបារាំង-ឃុំបារាំង ផ្លូវលេខ១០៥ ក្រុម១ ភូមិស្ថានកណ្តាល ឃុំបារាំង ស្រុកបារាំង ខេត្តបាត់ដំបង	T:(855-23)211165
៧៦៤	២	សាខាស្រុកមេមត់-ឃុំស្រីស្រី ភូមិមេមត់ ឃុំស្រីស្រី ស្រុកមេមត់ ខេត្តបាត់ដំបង	T:(855-23)211165
៧៦៥	៣	សាខាស្រុកអន្លូង-ឃុំស្រី ផ្លូវលេខ៤៩១ ក្រុម១ ភូមិស្រី ឃុំស្រី ស្រុកអន្លូង បាត់ដំបង	T:(855-23)211165
៧៦៦	៤	សាខាស្រុកសំរោង-ឃុំស្រីស្រី #៨៤៤ ក្រុម៥ ភូមិព្រៃព្រៃ ឃុំស្រីស្រី ស្រុកសំរោង លូន ខេត្តបាត់ដំបង	T:(855-23)211165
៧៦៧	៥	សាខាស្រុកកំរៀង-ឃុំបឹងកំរៀង ភូមិបឹងកំរៀង ឃុំបឹងកំរៀង ស្រុកកំរៀង ខេត្តបាត់ដំបង	T:(855-23)211165
៧៦៨	៦	សាខាស្រុកសំរោង-ឃុំស្រីស្រី ផ្លូវលេខ១០៧ ភូមិអូរខ្នារ ឃុំស្រីស្រី ស្រុកសំរោង បាត់ដំបង	T:(855-23)211165
៧៦៩	៤	សាខាខេត្តកំពង់ចាម ផ្លូវលេខ៧៣ ផ្លូវព្រះអង្គខ្នារ ភូមិ១ សង្កាត់រាំង ក្រុងកំពង់ចាម ខេត្តកំពង់ចាម	T:(855-23)211165
៧៧០	១	សាខាស្រុកខ្នើយ-ឃុំស្រីស្រី ផ្លូវជាតិលេខ៦ ភូមិស្រី ឃុំស្រីស្រី ស្រុកខ្នើយ ខេត្តកំពង់ចាម	T:(855-23)211165
៧៧១	២	សាខាស្រុកចំការមន-ឃុំស្រីស្រី ផ្លូវជាតិលេខ៧ ភូមិច្រក ឃុំស្រីស្រី ស្រុកចំការមន ខេត្តកំពង់ចាម	T:(855-23)211165
៧៧២	៥	សាខាខេត្តកំពង់ស្ពឺ ផ្លូវលេខ១១៦ ក្រុម២ ភូមិអង្គសេរី ឃុំកាង ក្រុងច្បារមន ខេត្តកំពង់ស្ពឺ	T:(855-23)211165
៧៧៣	៦	សាខាខេត្តកំពង់ធំ #៨៣៧ ផ្លូវលេខ៦ ភូមិអាចារ្យលាក់ សង្កាត់អាចារ្យលាក់ ក្រុងស្ទឹងសែន ខេត្តកំពង់ធំ	T:(855-23)211165
៧៧៤	១	សាខាស្រុកបារាំង-ឃុំស្រីស្រី ផ្លូវជាតិលេខ៦ ភូមិព្រៃត្រា ឃុំស្រីស្រី ស្រុកបារាំង កំពង់ធំ	T:(855-23)211165
៧៧៥	២	សាខាស្រុកស្រែចម្រុះ-ឃុំកំពង់ចាម ផ្លូវជាតិលេខ៦ ភូមិឈើទាល ឃុំកំពង់ចាម ស្រុកស្រែចម្រុះ កំពង់ធំ	T:(855-23)211165
៧៧៦	៧	សាខាខេត្តកំពង់ចាម ផ្លូវលេខ១៦៦ ផ្លូវជាតិលេខ៣ ភូមិស្វាយធំ សង្កាត់ក្រាំងអំបិល ក្រុងកំពង់ចាម ខេត្តកំពង់ចាម	T:(855-23)211165
៧៧៧	១	សាខាស្រុកអង្គជ័យ-ឃុំអង្គជ័យ ផ្លូវលេខ៣១ ភូមិពោធិ៍ ឃុំអង្គជ័យ ស្រុកអង្គជ័យ ខេត្តកំពង់ចាម	T:(855-23)211165
៧៧៨	២	សាខាស្រុកអង្គជ័យ-ឃុំអង្គជ័យ ផ្លូវជាតិលេខ៣ ភូមិឈើទាល ឃុំអង្គជ័យ ស្រុកអង្គជ័យ ខេត្តកំពង់ចាម	T:(855-23)211165
៧៧៩	៨	សាខាខេត្តកណ្តាល #២០៥ ផ្លូវជាតិលេខ៦ ក្រុម១៣ ភូមិតាក្តល សង្កាត់តាក្តល ក្រុងតាខ្មៅ កណ្តាល	T:(855-23)211165
៧៨០	១	សាខាស្រុកព្រៃស្រី-ឃុំស្រីស្រី ផ្លូវជាតិលេខ៥ ភូមិស្រី ឃុំស្រីស្រី ស្រុកព្រៃស្រី កណ្តាល	T:(855-23)211165
៧៨១	២	សាខាស្រុកស្រែចម្រុះ-ឃុំស្រីស្រី ផ្លូវលេខ១៥ ផ្លូវជាតិលេខ១៧ ភូមិព្រៃស្រី ស្រុកស្រែចម្រុះ កណ្តាល	T:(855-23)211165
៧៨២	៣	សាខាស្រុកកោះ-ឃុំស្រីស្រី ផ្លូវលេខ២១ ភូមិព្រៃស្រី ស្រុកកោះ ខេត្តកណ្តាល	T:(855-23)211165
៧៨៣	៩	សាខាខេត្តក្រចក ផ្លូវជាតិលេខ៧ ភូមិផ្សារវែង សង្កាត់ក្រចក ក្រុងក្រចក ខេត្តក្រចក	T:(855-23)211165
៧៨៤	១	សាខាស្រុកឆ្នួល-ឃុំឆ្នួល ផ្លូវលេខ៧៣ ភូមិប្រាសាទ ឃុំឆ្នួល ស្រុកឆ្នួល ខេត្តក្រចក	T:(855-23)211165



៧៨៥		២	សខាខេត្តស្រះស្តុល-ឃុំស្តុល ផ្លូវលេខ៧៤ ភូមិក្បាលស្តុល ឃុំស្តុល ស្រុកស្តុល ខេត្តក្រចេះ	T:(855-23)211165
៧៨៦	១០		សខាខេត្តប៉ៃលិន ផ្លូវលេខ៦៦បេ ផ្លូវលេខ២៧១ សង្កាត់ជួរដើមថ្កូវ ខណ្ឌចំការមន ភ្នំពេញ	T:(855-23)211165
៧៨៧	១១		សខាខេត្តព្រះវិហារ ផ្លូវលេខ៦៧ ភូមិ៣ សង្កាត់កំពង់លាវ ក្រុងព្រៃវែង ខេត្តព្រៃវែង	T:(855-23)211165
៧៨៨	១		សខាខេត្តកំពង់ចាម ផ្លូវលេខ៧៧ ឃុំប្រាសាទ ស្រុកកំពង់ចាម ខេត្តកំពង់ចាម	T:(855-23)211165
៧៨៩	២		សខាខេត្តកំពង់ចាម ផ្លូវលេខ១១១ ភូមិឧត្តម ឃុំព្រែកខ្សាច់(ក) ស្រុកព្រៃវែង ខេត្តព្រៃវែង	T:(855-23)211165
៧៩០	៣		សខាខេត្តកំពង់ចាម ផ្លូវលេខ១១០ ភូមិស្វាយពល ឃុំកា ស្រុកព្រៃវែង ខេត្តព្រៃវែង	T:(855-23)211165
៧៩១	១២		សខាខេត្តពោធិ៍សាត់ ផ្លូវលេខ១៤៨ ផ្លូវជាតិលេខ៥ ភូមិមាន់រែច សង្កាត់ព្រៃឃ្នុំ ក្រុងពោធិ៍សាត់ ពោធិ៍សាត់	T:(855-23)211165
៧៩២	១៣		សខាខេត្តពោធិ៍សាត់ ផ្លូវជាតិលេខ៧៨ ភូមិអូរកន្សែង សង្កាត់បឹងកន្សែង ក្រុងពោធិ៍សាត់ ពោធិ៍សាត់	T:(855-23)211165
៧៩៣	១៤		សខាខេត្តសៀមរាប #៣២៣ ផ្លូវលេខ១១៧ ភូមិទី១ ភូមិវត្តបូក សង្កាត់សាលាកំរើក ក្រុងសៀមរាប	T:(855-23)211165
៧៩៤	១		សខាខេត្តសៀមរាប ផ្លូវលេខ១២ ភូមិទី១ ភូមិកំពង់ក្តី ឃុំកំពង់ក្តី ស្រុកជើងព្រៃ សៀមរាប	T:(855-23)211165
៧៩៥	២		សខាខេត្តសៀមរាប ផ្លូវលេខ១២ ភូមិទី២ ភូមិគោកជូន ឃុំពួក ស្រុកពួក ខេត្តសៀមរាប	T:(855-23)211165
៧៩៦	៣		សខាខេត្តសៀមរាប ផ្លូវលេខ១៣៣ ភូមិដំដែកថ្មី ឃុំដំដែក ស្រុកសុទ្ធិរិតម សៀមរាប	T:(855-23)211165
៧៩៧	១៥		សខាខេត្តសៀមរាប ភូមិកៀនសាំង សង្កាត់ស្វាយរៀង ក្រុងស្វាយរៀង ខេត្តស្វាយរៀង	T:(855-23)211165
៧៩៨	១		សខាខេត្តសៀមរាប ភូមិកំពង់ត្រាច ស្រុកកំពង់ត្រាច ឃុំកំពង់ត្រាច ស្វាយរៀង	T:(855-23)211165
៧៩៩	១៦		សខាខេត្តសៀមរាប ផ្លូវជាតិលេខ១ ភូមិកំពង់ប្រស ភូមិកំពង់ប្រស សង្កាត់ច្រកម្លូស ក្រុងបាវិត ខេត្តស្វាយរៀង	T:(855-23)211165
៨០០	១៧		សខាខេត្តសៀមរាប ផ្លូវជាតិលេខ២ ភូមិជួរតាកោ សង្កាត់រោក្នុង ក្រុងជួនកែវ ខេត្តតាកែវ	T:(855-23)211165
៨០១	១		សខាខេត្តសៀមរាប ផ្លូវជាតិលេខ២ ភូមិបច្ចាម ឃុំបច្ចាម ស្រុកបាទី ខេត្តតាកែវ	T:(855-23)211165
៨០២	២		សខាខេត្តសៀមរាប ផ្លូវជាតិលេខ៧ ឃុំព្រះបាទជាន់ដុំ ស្រុកគិរីវង់ តាកែវ	T:(855-23)211165
៨០៣	៣		សខាខេត្តសៀមរាប ផ្លូវជាតិលេខ៧ ឃុំព្រៃល្វា ស្រុកព្រៃកប្បាស ខេត្តតាកែវ	T:(855-23)211165
៨០៤	៤		សខាខេត្តសៀមរាប ផ្លូវលេខ២៥ ភូមិអង្គតាសោម ឃុំអង្គតាសោម ស្រុកត្រាំកក់ តាកែវ	T:(855-23)211165
៨០៥	១៨		សខាខេត្តឧត្តុង្គ ភូមិសំរោង សង្កាត់សំរោង ក្រុងសំរោង ខេត្តឧត្តុង្គមានជ័យ	T:(855-23)211165
៨០៦	១		សខាខេត្តឧត្តុង្គ ភូមិអូរជ្រោ ផ្លូវជាតិលេខ៦៧ ភូមិអូរជ្រោ ឃុំអូរជ្រោ ស្រុកអូរជ្រោ ខេត្តឧត្តុង្គមានជ័យ	T:(855-23)211165
៨០៧	១៩		សខាខេត្តឧត្តុង្គ ភូមិជើងឡូង សង្កាត់ស្នួល ក្រុងស្នួល ខេត្តឧត្តុង្គ	T:(855-23)211165
៨០៨	១		សខាខេត្តឧត្តុង្គ ភូមិអូរជ្រោ ផ្លូវជាតិលេខ៧ ភូមិអូរជ្រោ ឃុំអូរជ្រោ ស្រុកអូរជ្រោ ខេត្តឧត្តុង្គ	T:(855-23)211165
៨០៩	២		សខាខេត្តឧត្តុង្គ ភូមិស្ទឹងទឹក ឃុំមេមត់ ស្រុកមេមត់ ខេត្តឧត្តុង្គ	T:(855-23)211165
៨១០	២០		សខាខេត្តព្រះវិហារ ផ្លូវជាតិលេខ១ ភូមិគោកបេង សង្កាត់កណ្តាលប្រណាក ក្រុងព្រះវិហារ ខេត្តព្រះវិហារ	T:(855-23)211165
៨១១	២១		សខាខេត្តព្រះវិហារ ផ្លូវលេខ៥១ ភូមិថ្មលាត សង្កាត់ស្រះប្រស្សី ក្រុងស្ទឹងត្រែង ខេត្តស្ទឹងត្រែង	T:(855-23)211165
៨១២	២		គ្រឹះស្ថានមីក្រូហិរញ្ញវត្ថុ សីលានិមិ លីមីតធីត #៣៥ ផ្លូវលេខ៣៦០ សង្កាត់បឹងកេងកង១ ខណ្ឌ ចំការមន រាជធានីភ្នំពេញ	T:(855-23)367089,F:(855-23)990225 E-mail: selanithih @online.com.kh
៨១៣	១		សខាខេត្តស្រះស្តុល ផ្លូវលេខ៧១ ភូមិត្រពាំងល្វក សង្កាត់ទឹកថ្លា ខណ្ឌសែនសុខ ភ្នំពេញ	T:(855-23)367089
៨១៤	២		សខាខេត្តពោធិ៍សាត់ ផ្លូវលេខ១ ភូមិព្រៃព្រីងខាងជើង សង្កាត់ចោមចៅ ខណ្ឌពោធិ៍សែនជ័យ ភ្នំពេញ	T:(855-23)367089
៨១៥	៣		សខាខេត្តស្រះស្តុល ផ្លូវជាតិលេខ៦៣ ភូមិក្រោម ឃុំព្រែកអញ្ចាញ ស្រុកមុខ កំពូល ខេត្តកណ្តាល	T:(855-23)367089
៨១៦	៤		សខាខេត្តពោធិ៍សាត់ ផ្លូវជាតិលេខ៥ ភូមិស្ថានីយ៍ សង្កាត់ស្វាយអាត់ ក្រុងពោធិ៍សាត់ ពោធិ៍សាត់	T:(855-23)367089
៨១៧	១		សខាខេត្តស្រះស្តុល ផ្លូវជាតិលេខ៥ ក្រុម១ ភូមិខ្នាចរមាស ឃុំបឹងខ្នាចរ ស្រុកបាកាន ពោធិ៍សាត់	T:(855-23)367089
៨១៨	២		សខាខេត្តស្រះស្តុល ផ្លូវលេខ១២ ភូមិស្រូវរីក ឃុំលាច ស្រុកភ្នំក្រវាញ ខេត្តពោធិ៍សាត់	T:(855-23)367089
៨១៩	៥		សខាខេត្តបាត់ដំបង ផ្លូវជាតិលេខ៥ ក្រុម៣ ភូមិអូរខ្នាចរ ឃុំព្រែកព្រះស្តុត ក្រុងបាត់ដំបង បាត់ដំបង	T:(855-23)367089
៨២០	១		សខាខេត្តស្រះស្តុល ផ្លូវជាតិលេខ៥ ភូមិកន្សែង ឃុំមោង ស្រុកមោងប្រស្សី បាត់ដំបង	T:(855-23)367089
៨២១	២		សខាខេត្តស្រះស្តុល ផ្លូវជាតិលេខ៥ ក្រុម៥ ភូមិអូរទន្លេ ឃុំតាសាញ ស្រុកសំឡូត បាត់ដំបង	T:(855-23)367089
៨២២	៣		សខាខេត្តស្រះស្តុល ផ្លូវជាតិលេខ៥ ក្រុម១៩ ភូមិប៉ោយយង់ ឃុំតាពូង ស្រុកថ្មគោល បាត់ដំបង	T:(855-23)367089
៨២៣	៤		សខាខេត្តស្រះស្តុល ផ្លូវលេខ១១ ឃុំបឹងស្រី ស្រុកបឹងស្រី ខេត្តបាត់ដំបង	T:(855-23)367089
៨២៤	៥		សខាខេត្តស្រះស្តុល ផ្លូវជាតិលេខ៥ ភូមិស្រូវរីក ឃុំស្រូវរីក ស្រុកសំរោង ខេត្តបាត់ដំបង	T:(855-23)367089
៨២៥	៦		សខាខេត្តស្រះស្តុល ផ្លូវជាតិលេខ៥ ក្រុម១៨ ភូមិភ្នំតូច ឃុំព្រៃចិត្តា ស្រុកភ្នំព្រឹក បាត់ដំបង	T:(855-23)367089
៨២៦	៧		សខាខេត្តស្រះស្តុល ផ្លូវជាតិលេខ៥ ឃុំបឹងរាំង ស្រុកកំរៀង ខេត្តបាត់ដំបង	T:(855-23)367089
៨២៧	៦		សខាខេត្តស្រះស្តុល ផ្លូវលេខ៥ ភូមិ ៣ សង្កាត់ព្រះពន្លា ក្រុងសិរីសោភ័ណ ខេត្តបន្ទាយមានជ័យ	T:(855-23)367089
៨២៨	១		សខាខេត្តស្រះស្តុល ផ្លូវជាតិលេខ៥ ឃុំក្រប ស្រុកអូរព្រៃ ខេត្តបន្ទាយមានជ័យ	T:(855-23)367089
៨២៩	២		សខាខេត្តស្រះស្តុល ផ្លូវជាតិលេខ៥ ឃុំបឹងរាំង ស្រុកព្រះនេត្រព្រះ បន្ទាយមានជ័យ	T:(855-23)367089
៨៣០	៣		សខាខេត្តស្រះស្តុល ផ្លូវជាតិលេខ៥ ភូមិអូរស្រូវ ឃុំបន្ទាយនាង ស្រុកមង្គលបុរី បន្ទាយមានជ័យ	T:(855-23)367089
៨៣១	៤		សខាខេត្តស្រះស្តុល ផ្លូវជាតិលេខ៥ ឃុំថ្មពួក ស្រុកថ្មពួក ខេត្តបន្ទាយមានជ័យ	T:(855-23)367089



៨៣២		៥	សខាស្រុកម៉ាត់ត្រែង-ឃុំម៉ាត់ត្រែង #៥៧ ក្រុម ៤ ភូមិកណ្តាល ឃុំម៉ាត់ត្រែង ស្រុកម៉ាត់ត្រែង បន្ទាយមានជ័យ	T:(855-23)367089
៨៣៣	៧		សខាខេត្តសៀមរាប ភូមិជំនួង សង្កាត់សាលាកំរើក ក្រុងសៀមរាប ខេត្តសៀមរាប	T:(855-23)367089
៨៣៤		១	សខាស្រុកតូក-ឃុំតូក #០១៨៦ ក្រុម១១ ភូមិគោកថ្មី ឃុំតូក ស្រុកតូក ខេត្តសៀមរាប	T:(855-23)367089
៨៣៥		២	សខាស្រុកក្រចក-ឃុំកំពង់ច្រវែង #១០ ផ្លូវ១៨ ភូមិកំពង់ច្រវែង ឃុំកំពង់ច្រវែង ស្រុកក្រចក សៀមរាប	T:(855-23)367089
៨៣៦		៤	សខាខេត្តកំពង់ចាម #១៤៤ ផ្លូវទួលស្តៅ ភូមិ២ សង្កាត់វាលវែង ក្រុងកំពង់ចាម ខេត្តកំពង់ចាម	T:(855-23)367089
៨៣៧		១	សខាស្រុកចំការលើ-ឃុំស្វាយទាប ក្រុម១ ភូមិចូលបែកកើត ឃុំស្វាយទាប ស្រុកចំការលើ កំពង់ចាម	T:(855-23)367089
៨៣៨	៣		គ្រឹះស្ថានមីក្រូហិរញ្ញវត្ថុ មូលនិធិសហគមន៍អភិវឌ្ឍន៍កសិកម្ម #៧៥៣ ផ្លូវព្រះមុនីវង្ស សង្កាត់បឹងត្របែក១ ខណ្ឌចំការមន ភ្នំពេញ	T:(855-23)364005,F:(855-23)364454 E-mail: arnusun70@hotmail.com
៨៣៩	៤		គ្រឹះស្ថាន ម៉ាកស៊ីម៉ា មីក្រូហិរញ្ញវត្ថុ #២១អាបេ ផ្លូវ២៧១ ភូមិ១ សង្កាត់ផ្សារដើមថ្កូវ ខណ្ឌចំការមន រាជធានីភ្នំពេញ	T:(855-23)214240,F:(855-23)354240 E-mail:maximacredit@yahoo.com
៨៤០		១	សខាខេត្តស្វាយរៀង #៣១៩ ផ្លូវជាតិលេខ១ ភូមិគគីរ ឃុំគគីរ ស្រុកកៀនស្វាយ ខេត្តកណ្តាល	T:(855-23)214240
៨៤១		២	សខាស្រុកមុខតំបែង-ឃុំព្រែកអញ្ញា ភូមិព្រែកថ្មី ឃុំព្រែកអញ្ញា ស្រុកមុខតំបែង ខេត្តកណ្តាល	T:(855-23)214240
៨៤២		៣	សខាស្រុកខ្សាច់កណ្តាល-ឃុំកោះខ្សាច់ ស្រុកខ្សាច់កណ្តាល កណ្តាល	T:(855-23)214240
៨៤៣		៤	សខាភ្នំពេញ #៧៩ ផ្លូវជាតិលេខ២ ភូមិតាក្តុល សង្កាត់តាក្តុល ក្រុងព្រៃស ខេត្តកណ្តាល	T:(855-23)214240
៨៤៤		៥	សខាព្រៃក្រវាញ ផ្លូវជាតិលេខ៥ ភូមិជ្រោយចង្វារ សង្កាត់ព្រៃក្រវាញ ខណ្ឌសែនសុខ រាជធានីភ្នំពេញ	T:(855-23)214240
៨៤៥		៦	សខាខេត្តកោះកុង #៧៥ ភូមិព្រៃព្រីងខាងជើង សង្កាត់ចោមចៅ ខណ្ឌពោធិ៍សែនជ័យ រាជធានីភ្នំពេញ	T:(855-23)214240
៨៤៦		៥	គ្រឹះស្ថានមីក្រូហិរញ្ញវត្ថុ ឥណទានពលរដ្ឋខ្មែរ #១០៨ ផ្លូវសហព័ន្ធស្សី សង្កាត់ទឹកល្អក់១ ខណ្ឌទួលគោក ភ្នំពេញ	Fax/Phone: (855-23) 990 237 E-mail:cambodiarrice@yahoo.com
៨៤៧		១	សខាខេត្តតាកែវ ភូមិក្បាលពោធិ៍ ឃុំសំបូរ ស្រុកទ្រាំង ខេត្តតាកែវ	T:(855-23) 990 237
៨៤៨		១	សខាស្រុកអង្គរម្លី-ឃុំព្រៃធ្លា ភូមិព្រៃធ្លា ឃុំព្រៃធ្លា ស្រុកអង្គរម្លី ខេត្តតាកែវ	T:(855-23) 990 237
៨៤៩		២	សខាស្រុកមូលសារ-ឃុំដូងខ្ពស់ ភូមិពាយ័ព្វ ឃុំដូងខ្ពស់ ស្រុកមូលសារ ខេត្តតាកែវ	T:(855-23) 990 237
៨៥០		៣	សខាស្រុកកោះអណ្តែត-ឃុំមេឃូ ភូមិមេឃូខាងជើង ឃុំមេឃូ ស្រុកកោះអណ្តែត ខេត្តតាកែវ	T:(855-23) 990 237
៨៥១		២	សខាខេត្តបន្ទាយមានជ័យ ភូមិអូរស្តុក ឃុំបន្ទាយមានជ័យ ស្រុកអូរស្តុក ខេត្តបន្ទាយមានជ័យ	T:(855-23) 990 237
៨៥២		៣	សខាខេត្តពោធិ៍សាត់ ភូមិបឹងខ្នារ ឃុំបឹងខ្នារ ស្រុកបាគាន ខេត្តពោធិ៍សាត់	T:(855-23) 990 237
៨៥៣		៤	សខាខេត្តបាត់ដំបង ភូមិអញ្ញា សង្កាត់អូរចារ ក្រុងបាត់ដំបង ខេត្តបាត់ដំបង	T:(855-23) 990 237
៨៥៤		១	សខាស្រុកភ្នំព្រឹក-ឃុំព្រៃចិត្តា ភូមិភ្នំព្រឹក ឃុំព្រៃចិត្តា ស្រុកភ្នំព្រឹក ខេត្តបាត់ដំបង	T:(855-23) 990 237
៨៥៥		២	សខាស្រុកកំពង់ឆ្នាំង-ឃុំមីនរាំង ភូមិស្វាយធំ ឃុំមីនរាំង ស្រុកកំពង់ឆ្នាំង ខេត្តបាត់ដំបង	T:(855-23) 990 237
៨៥៦		៣	សខាស្រុកសំរោងលុង-ឃុំស្រែស្តុក ភូមិស្រែស្តុក ឃុំស្រែស្តុក ស្រុកសំរោងលុង ខេត្តបាត់ដំបង	T:(855-23) 990 237
៨៥៧		៦	គ្រឹះស្ថានមីក្រូហិរញ្ញវត្ថុ សាមីក លីមីតិច #២៧៦ ផ្លូវ១៥៦ សង្កាត់ទឹកល្អក់២ ខណ្ឌទួលគោក ភ្នំពេញ	Fax/Phone: (855-23) 354 435 E-mail:chcmfi@camshin.com.kh
៨៥៨		១	សខាខេត្តកំពង់ចាម ភូមិក្តី សង្កាត់ព្រៃតាហ្មឺ ក្រុងស្ទឹងសែន ខេត្តកំពង់ចាម	T:(855-23)354435
៨៥៩		២	សខាខេត្តកំពង់ចាម ភូមិកំពង់បាយខាងជើង សង្កាត់កំពង់បាយ ក្រុងកំពង់ចាម ខេត្តកំពង់ចាម	T:(855-23)354435
៨៦០		១	សខាស្រុកឈូក-ឃុំឈូក ភូមិក្រសាំង ឃុំឈូក ស្រុកឈូក ខេត្តកំពង់ចាម	T:(855-23)354435
៨៦១		២	សខាស្រុកអង្គរជ័យ-ឃុំស្រែស្តុក ភូមិប្រាសាទ ឃុំស្រែស្តុក ស្រុកអង្គរជ័យ ខេត្តកំពង់ចាម	T:(855-23)354435
៨៦២		៣	សខាស្រុកបន្ទាយមានជ័យ-ឃុំទួលស្តៅ ភូមិទួលស្តៅ ឃុំទួលស្តៅខាងលិច ស្រុកបន្ទាយមានជ័យ ខេត្តកំពង់ចាម	T:(855-23)354435
៨៦៣		៤	សខាស្រុកកំពង់ត្រាច-ឃុំកំពង់ត្រាចខាងលិច ភូមិកំពង់ត្រាចទី២ ឃុំកំពង់ត្រាចលិច ស្រុកកំពង់ត្រាច ខេត្តកំពង់ចាម	T:(855-23)354435
៨៦៤		៣	សខាខេត្តព្រះសីហនុ ក្រុម១៣ សង្កាត់៤ ក្រុងព្រះសីហនុ ខេត្តព្រះសីហនុ	T:(855-23)354435
៨៦៥		១	សខាស្រុកស្ទឹងត្រែង-ឃុំទំនប់លក ស្រុកស្ទឹងត្រែង ខេត្តព្រះសីហនុ	T:(855-23)354435
៨៦៦		២	សខាស្រុកព្រៃនប់-ឃុំទំនប់លក ក្រុម៨ ភូមិវាលមាស ឃុំវាលមាស ស្រុកព្រៃនប់ ខេត្តព្រះសីហនុ	T:(855-23)354435
៨៦៧		៤	សខាខេត្តសៀមរាប #០៣២ ផ្លូវក្រោម ក្រុម២ ភូមិពោធិ៍ សង្កាត់សៀមរាប ក្រុងសៀមរាប ខេត្តសៀមរាប	T:(855-23)354435
៨៦៨		១	សខាស្រុកតូក-ឃុំតូក ភូមិគោកថ្មី ឃុំតូក ស្រុកតូក ខេត្តសៀមរាប	T:(855-23)354435
៨៦៩		៥	សខាខេត្តកែប #៣៣ ភូមិដំណាក់ចង្កើរ សង្កាត់ព្រៃធំ ក្រុងកែប ខេត្តកែប	T:(855-23)354435
៨៧០		៦	សខាខេត្តតាកែវ ភូមិព្រៃស្រោង ឃុំអង្គតាសោម ស្រុកត្រាំកក់ ខេត្តតាកែវ	T:(855-23)354435
៨៧១		៧	សខាខេត្តកំពង់ស្ពឺ ភូមិពោធិ៍ក្នុង សង្កាត់រកាវធំ ក្រុងច្បារមន ខេត្តកំពង់ស្ពឺ	T:(855-23)354435
៨៧២		៨	សខាខេត្តកណ្តាល #៩៣ ភូមិបែកចាន ឃុំបែកចាន ស្រុកអង្គស្នួល ខេត្តកណ្តាល	T:(855-23)354435
៨៧៣		១	សខាស្រុកស្ទឹងត្រែង-ឃុំព្រៃក្រវាញ ភូមិព្រៃក្រវាញ ឃុំព្រៃក្រវាញ ស្រុកស្ទឹងត្រែង ខេត្តកណ្តាល	T:(855-23)354435
៨៧៤		៩	សខាខេត្តសែនសុខ #២១២២ ផ្លូវភ្នំសិរ សង្កាត់ទឹកថ្លា ខណ្ឌសែនសុខ រាជធានីភ្នំពេញ	T:(855-23)354435



៨៧		គ្រឹះស្ថានមីក្រូហិរញ្ញវត្ថុ ឥណទានអតិថិជនខ្មែរជ័យជំនះ១៨៩-១៩១E0 ផ្លូវកម្ពុជា(១២៨) សង្កាត់មិត្តភាព ខណ្ឌ៧មករា ភ្នំពេញ	T:(855-23)884355,F:(855-23)884377 E-mail:Info@eapcredit.com
៨៧	៨	គ្រឹះស្ថានមីក្រូហិរញ្ញវត្ថុ ហ្វារម៉ា ហ្វាយនែន #១០៧១ ផ្លូវជាតិលេខ២ សង្កាត់ចាក់អង្រែលើ ខណ្ឌមានជ័យ	T:(855-23)425078,F:(855-23)425098
៨៧	៩	ស្រុនសេរីស្រុន ម៉ាយក្រូហ្វាយនែន#៦៤០ ផ្លូវ ២៧១ ភូមិ១ សង្កាត់ផ្សារដើមថ្កូវ ខណ្ឌ ចំការមន រាជធានីភ្នំពេញ	T:(855-23)994455,F:(855-23)994477 Email:Hun_Sopheak@yahoo.com
៨៧	១	សាខាពោធិ៍សែនជ័យ-សង្កាត់កាកាប #៣៣១សេដ មហាវិថីសហព័ន្ធរុស្ស៊ី ភូមិបឹងកេងកង សង្កាត់កាកាប	T:(855-23)994455
៨៧	២	សាខាស្រុកត្រែងស្វាយ-ឃុំគគីរ#៨២ ផ្លូវជាតិលេខ១ ភូមិស្នាមតាអោន ឃុំគគីរ ស្រុកត្រែងស្វាយ កណ្តាល	T:(855-23)994455
៨៧	៣	សាខាស្រុកអង្គស្នួល-ឃុំបែកចាន#៦១ ផ្លូវជាតិលេខ៤ ភូមិចុងបង្គោល ឃុំបែកចាន ស្រុកអង្គស្នួល កណ្តាល	T:(855-23)994455
៨៧	១០	គ្រឹះស្ថានមីក្រូហិរញ្ញវត្ថុ ហ្វីស្វាយនែន#៨១ ផ្លូវ១៦BT ភូមិសន្សំកុសល១ សង្កាត់បឹងទំពុន ខណ្ឌមានជ័យ ភ្នំពេញ	T:(855-23)997937,F:(665-23 997937 E-mail: Sakada@firstfinancemfi.com
៨៧	១	សាខាចំការមន #៣១៥-១៧ ផ្លូវ១៧១ សង្កាត់ទំនប់ទឹក ខណ្ឌចំការមន រាជធានីភ្នំពេញ	T:(855-23)997937
៨៧	២	សាខាខេត្តសៀមរាប #៨៩ ផ្លូវជាតិលេខ៦ ភូមិបន្ទាយចាស់ សង្កាត់ស្រែក្រាម ក្រុងសៀមរាប សៀមរាប	T:(855-23)997937
៨៧	៣	សាខាខេត្តបាត់ដំបង ផ្លូវលេខ៥ ផ្លូវជាតិលេខ៥ សង្កាត់ស្វាយប៉ោ ក្រុងបាត់ដំបង ខេត្តបាត់ដំបង	T:(855-23)997937
៨៧	១១	គ្រឹះស្ថានមីក្រូហិរញ្ញវត្ថុ ម៉ាយស៊ីតីម៉ាយក្រូហ្វាយនែន#៧៣ ផ្លូវ១១៨ សង្កាត់ទឹកល្អក់១ ខណ្ឌទួលគោក រាជធានីភ្នំពេញ	T:(855-23)882777, E:ycpmicrofinance@online.com.kh
៨៧	១	សាខាខេត្តសៀមរាប #០៣៧៩ ផ្លូវជាតិលេខ៦ ភូមិចុងកៅស៊ូ សង្កាត់ស្រែក្រាម ក្រុងសៀមរាប ខេត្តសៀមរាប	T:(855-23)882777
៨៧	២	សាខាខេត្តចំការមន-សង្កាត់អូរឡាំពិច #៣៥០បេហ្សែត ផ្លូវ១៧៣ សង្កាត់អូរឡាំពិច ខណ្ឌចំការមន រាជធានីភ្នំពេញ	T:(855-23)882777
៨៧	១២	គ្រឹះស្ថាន សម្រឹមស៊ីតី មីក្រូហិរញ្ញវត្ថុ #បេបេដ ហាស់ដេ ផ្លូវលេខ១០១ សង្កាត់បឹងកេងកង ខណ្ឌចំការមន រាជធានីភ្នំពេញ	T:(855-23)993333, E-mail:samrithisak@yahoo.com
៨៧	១៣	គ្រឹះស្ថានមីក្រូហិរញ្ញវត្ថុ ខេមា លីមីតធីត អាគារលេខ៤៩ ផ្លូវ២៩៤ សង្កាត់បឹងកេងកង១ ខណ្ឌចំការមន	T:(855-23)996936,F:(855-23)996937
៨៧	១៤	គ្រឹះស្ថាន អង្គរ អេស៊ីអិលអិលអាគារលេខ៩៩ ផ្លូវ២៧៤ (មហាវិថីព្រះសីហនុ) សង្កាត់ចតុមុខ ខណ្ឌចំការមន	T:(855-23)224224,F:(855-23)224704
៨៧	១៥	គ្រឹះស្ថានមីក្រូហិរញ្ញវត្ថុ ខេមរៈអាគារលេខ៣០E០ ផ្លូវលេខ១២៨ សង្កាត់ផ្សារថ្មី២ ខណ្ឌ ដូនពេញ	T:(855-23)722563,F:(855-23)426117
៨៧	១៦	គ្រឹះស្ថានមីក្រូហិរញ្ញវត្ថុ ហ្វាយនែន អិមអេស អាគារលេខ១៩A ផ្លូវលេខ២៧១ សង្កាត់ទំនប់ទឹក ខណ្ឌចំការមន	T:(855-17)515311,(855-97)8492327
៨៧	១	សាខាខេត្តបន្ទាយមានជ័យ-សង្កាត់ប្រសិទ្ធភូមី #៧៧៤អាអិច-អិច ផ្លូវជាតិលេខ៥ ភូមិមិត្តភាព សង្កាត់ប្រសិទ្ធភូមី ភ្នំពេញ	T:(855-17)515311
៨៧	២	សាខាខេត្តពោធិ៍សែនជ័យ #០៩បេ មហាវិថីសហព័ន្ធរុស្ស៊ី សង្កាត់កាកាប ខណ្ឌពោធិ៍សែនជ័យ រាជធានីភ្នំពេញ	T:(855-17)515311
៨៧	១៧	គ្រឹះស្ថានមីក្រូហិរញ្ញវត្ថុ សុខាស្រា អិលស៊ី អាគារលេខ៤៣២ មហាវិថីព្រះមនីវង្ស សង្កាត់ទន្លេបាសាក់ ខណ្ឌចំការមន	Tel: (855-23) 727 137
៨៧	១	សាខាខេត្តដំបង #១២៦ ផ្លូវ៤៥០ សង្កាត់ផ្សារទួលទំពូង១ ខណ្ឌចំការមន រាជធានីភ្នំពេញ	Tel: (855-23) 727 137
៨៧	២	សាខាខេត្តសៀមរាប ផ្លូវ៥៥-៥៧ ផ្លូវហ្សាណេអិល ប្រើប្រាស់ ក្រុងសៀមរាប ខេត្តសៀមរាប	Tel: (855-23) 727 137
៨៧	៣	សាខាទឹកថ្លា #១៣៧-១៣៩ មហាវិថីសហព័ន្ធរុស្ស៊ី ប៊ូទឹកថ្លាប្រាសាទ សង្កាត់ទឹកថ្លា ខណ្ឌសែនសុខ រាជធានីភ្នំពេញ	Tel: (855-23) 727 137
៨៧	១៨	គ្រឹះស្ថានមីក្រូហិរញ្ញវត្ថុ ម៉ាយហ្វាយនែន#១១៩បេ ផ្លូវលេខ២៧១ ភូមិ៣ សង្កាត់ចំការមន ខណ្ឌចំការមន	Tel: : (855-23) 999 661
៩០	១	សាខាប្រសិទ្ធភូមី ផ្លូវ១៣ ផ្លូវជាតិលេខ៥ ភូមិក្រាលគោ សង្កាត់គីឡូម៉ែត្រលេខ៦ ខណ្ឌប្រសិទ្ធភូមី ភ្នំពេញ	Tel: : (855-23) 999 661
៩០	២	សាខាពោធិ៍សែនជ័យ#៦៣ មហាវិថីសហព័ន្ធរុស្ស៊ី ភូមិស្រែក ខណ្ឌពោធិ៍សែនជ័យ ភ្នំពេញ	Tel: : (855-23) 999 661
៩០	៣	សាខាស្រុកស្វាយរៀង#៣៣០ ផ្លូវជាតិលេខ១ ភូមិទួលត្នោត ឃុំគគីរ ស្រុកត្រែងស្វាយ ខេត្តកណ្តាល	Tel: : (855-23) 999 661
៩០	១៩	គ្រឹះស្ថាន ចម្រើន ម៉ាយក្រូហ្វាយនែន #៤២ដេ ផ្លូវលេខ៣២០ សង្កាត់បឹងកេងកង៣ ខណ្ឌចំការមន ភ្នំពេញ	Tel: (855-23) 987 566
៩០	១	សាខាខេត្តបន្ទាយមានជ័យ#A១៨ ផ្លូវជាតិ៦៣ ប្រសិទ្ធភូមី ភូមិ៣ សង្កាត់ប្រាសាទ ខណ្ឌប្រសិទ្ធភូមី ភ្នំពេញ	Tel: (855-23) 987 566
៩០	២	សាខាបន្ទាយមានជ័យ ផ្លូវ៥៩៩បេ ផ្លូវជាតិលេខ១ ភូមិដើមស្លែង សង្កាត់ច្បារអំពៅ២ ខណ្ឌមានជ័យ ភ្នំពេញ	Tel: (855-23) 987 566
៩០	៣	សាខាបន្ទាយមានជ័យ ផ្លូវ៦៣ដេអិច-អិច ផ្លូវ១១៨ ភូមិ១៤ សង្កាត់ទឹកល្អក់១ ខណ្ឌទួលគោក ភ្នំពេញ	Tel: (855-23) 987 566
៩០	៤	សាខាបន្ទាយមានជ័យ ផ្លូវ៥៩សេ ផ្លូវសហព័ន្ធរុស្ស៊ី ភូមិក្បាលដំរី សង្កាត់កាកាប ខណ្ឌពោធិ៍សែនជ័យ ភ្នំពេញ	Tel: (855-23) 987 566
៩០	៥	សាខាបន្ទាយមានជ័យ ផ្លូវ៥៩សេ ផ្លូវសហព័ន្ធរុស្ស៊ី ភូមិស្ពានខ្ពស់ សង្កាត់គីឡូម៉ែត្រលេខ៦ ខណ្ឌប្រសិទ្ធភូមី ភ្នំពេញ	Tel: (855-23) 987 566
៩០	៦	សាខាបន្ទាយមានជ័យ #៣អិច-១ ប្រព័ន្ធផ្លូវ ផ្លូវវែងស្រែង សង្កាត់ចោមចៅ ខណ្ឌពោធិ៍សែនជ័យ ភ្នំពេញ	Tel: (855-23) 987 566
៩០	៧	សាខាខេត្តកណ្តាល #៥៤២ ផ្លូវ២១បេ ភូមិគោឡៅ សង្កាត់គោឡៅ ក្រុងគោឡៅ ខេត្តកណ្តាល	Tel: (855-23) 987 566
៩១	១	សាខាស្រុកខ្សាច់កណ្តាល-ឃុំព្រែកចោម ឃុំព្រែកចោម ស្រុកខ្សាច់កណ្តាល កណ្តាល	Tel: (855-23) 987 566
៩១	២	សាខាស្រុកព្រៃក្រាម-ឃុំព្រៃក្រាម#៣៧ ផ្លូវ៣៨០ ភូមិព្រៃក្រាម ឃុំព្រៃក្រាម ស្រុកខ្សាច់កណ្តាល ខេត្តកណ្តាល	Tel: (855-23) 987 566
៩១	៣	សាខាស្រុកត្រែងស្វាយ-ឃុំគគីរ ផ្លូវជាតិលេខ១ ភូមិទួលត្នោត ឃុំគគីរ ស្រុកត្រែងស្វាយ កណ្តាល	Tel: (855-23) 987 566
៩១	៤	សាខាស្រុកលើសែក-ឃុំព្រៃកណ្តាល#៣៥៤ ផ្លូវជាតិ១ ភូមិព្រៃកណ្តាល ឃុំព្រៃកណ្តាល ស្រុកត្រែងស្វាយ កណ្តាល	Tel: (855-23) 987 566
៩១	៥	សាខាស្រុកអង្គស្នួល-ឃុំបែកចាន#៣២ ផ្លូវជាតិលេខ៤ ភូមិចុងបង្គោល ឃុំបែកចាន ស្រុកអង្គស្នួល ខេត្តកណ្តាល	Tel: (855-23) 987 566
៩១	៦	សាខាស្រុកស្រែក-ឃុំព្រៃកណ្តាល#៦០២ ភូមិព្រៃកណ្តាល ឃុំព្រៃកណ្តាល ស្រុកស្រែក ខេត្តកណ្តាល	Tel: (855-23) 987 566
៩១	៧	សាខាស្រុកកោះធំ-ឃុំព្រៃកណ្តាល#៦១ ក្រុម៤ ផ្លូវ២១ ភូមិព្រៃកណ្តាល ឃុំព្រៃកណ្តាល កណ្តាល	Tel: (855-23) 987 566



១០៩ ៦០	សមាគមអភិវឌ្ឍន៍តំបន់ពាយ័ព្យ ផ្ទះលេខ២៣៥ ភូមិចេក ៤ សង្កាត់រតនៈ ក្រុងបាត់ដំបង ខេត្តបាត់ដំបង	Te: 092 530 896
១០៩ ៦១	វិទ្យាស្ថានសន្តិភាព និងអភិវឌ្ឍន៍ ផ្ទះលេខ១៩ ផ្លូវ១៩៩ សង្កាត់ទំនប់ទឹក ខណ្ឌចំការមន ភ្នំពេញ	Tel: 012 761 616
១០៩ ៦២	អង្គការអភិវឌ្ឍន៍សង្គមជនបទ ផ្ទះលេខ១៦០ ក្រុមទី៦ ភូមិអូរតាតាំង សង្កាត់ទួលតាឯក ក្រុងបាត់ដំបង បាត់ដំបង	Tel: 012 732 320
១០៩ ៦៣	សមាគមអភិវឌ្ឍន៍សំណង់ស្រ្តីស្រី ភូមិតាអុង ឃុំតាអុង ស្រុកចំការលើ កំពង់ចាម	Tel: 012 664386
១០៩ ៦៤	សមាគម អភិវឌ្ឍន៍ភូមិ ភូមិត្រពាំងសរ ឃុំសំរោងលើ ស្រុកបន្ទាយមាន ខេត្តកំពត	Tel: 012 555 213
១០៩ ៦៥	ស៊ី ខេ អ៊ែម អេហ្វ ជី ខេមបូឌា ផ្ទះលេខ២៩ ក្រុម២ ភូមិចេក សង្កាត់រតនៈ ក្រុងបាត់ដំបង	Tel: 097 7360 888
១០៩ ៦៦	អង្គការសប្បុរស ភូមិព្រៃជួល ឃុំចំការសម្រោង ស្រុកបាត់ដំបង ខេត្តបាត់ដំបង	Tel: 012 956 187
១០៩ ៦៧	អង្គការលោកក្រុង ផ្ទះលេខ២៦ ផ្លូវ១៣៤ សង្កាត់ព្រៃឈើ ខណ្ឌទួលគោក ភ្នំពេញ	Tel: 012 880 725
១០៩ ៦៨	អង្គការពន្ធនាគារស្រីអភិវឌ្ឍន៍ នៅវត្តអន្លង់វិល ភូមិអន្លង់វិល ឃុំអន្លង់វិល ស្រុកសង្កែ ខេត្តបាត់ដំបង	Tel: 012817915
១០៩ ៦៩	អង្គការសមាគមអភិវឌ្ឍន៍ខ្មែរចាត់ដំបង ផ្ទះលេខ១២៤ ភូមិកន្សែបន្ទាយ ឃុំមោង ស្រុកមោង ឬស្សី បាត់ដំបង	Tel: (855-23)217197
១០៩ ៧០	អង្គការអភិវឌ្ឍន៍គ្រួសារក្រីក្រជាមួយប្រព័ន្ធកសិកម្មនៅកម្ពុជាផ្លូវជាតិលេខ២ ភូមិ៣ សង្កាត់រកាក្នុង ក្រុងដូនកែវ តាកែវ	Tel: 017 230 130
១០៩ ៧១	សមាគម សុភា អភិវឌ្ឍន៍ ផ្ទះលេខ៣២២ ផ្លូវ៦០ម៉ែត្រ ភូមិទ្រាំង សង្កាត់ស្រែក្រាម ក្រុងសៀមរាប	Tel: 012 488 088
១០៩ ៧២	អង្គការទីភ្នាក់ងារអភិវឌ្ឍន៍សេដ្ឋកិច្ចនិងការងារ ផ្ទះលេខ២២CD ផ្លូវ៤០២ សង្កាត់ទំនប់ទឹក ខណ្ឌ ចំការមន ភ្នំពេញ	T:089900609, E-m:piseth@ledacambodia.com
១០៩ ៧៣	អង្គការអភិវឌ្ឍន៍សហគមន៍ថ្មី	
១០៩ ៧៤	អង្គការអភិវឌ្ឍន៍សេដ្ឋកិច្ចក្នុងស្រុក ផ្ទះលេខ១៤៦ ផ្លូវ១៥៦ សង្កាត់ទឹកល្អក់២ ខណ្ឌទួលគោក ភ្នំពេញ	Tel: 012 755 756
១០៩ ៧៥	សមាគម គីមសាន ទ្រទ្រង់ជីវភាពកសិករ	
១០៩ ៧៦	អង្គការជីវិត (អ.ជ.គ)	
១០៩ ៧៧	អង្គការអភិវឌ្ឍន៍សេដ្ឋកិច្ចកសិករកម្ពុជា	
១០៩ ៧៨	អង្គការមូលនិធិអភិវឌ្ឍន៍សហគមន៍	

ក្រុមហ៊ុន ព័ត៌មានហិរញ្ញវត្ថុ ទទួលបានប័ណ្ណពីធនាគារជាតិកម្ពុជា

១ ព័ត៌មានបច្ចុប្បន្ន		
	សរុបទូទាត់ប្រទេស ចំនួន ១៧៧៥ កន្លែង	
	ក្នុងរាជធានីភ្នំពេញ ចំនួន ១១៤ កន្លែង	
	មានអាជ្ញាប័ណ្ណ ចំនួន ៦៧ កន្លែង	
	មានលិខិតអនុញ្ញាត ចំនួន ៤៧ កន្លែង	
	នៅតាមបណ្តារាជធានី-ខេត្ត ចំនួន ១៦៦១ កន្លែង	
	មានអាជ្ញាប័ណ្ណ ចំនួន ២ កន្លែង	
	មានលិខិតអនុញ្ញាត ចំនួន ១៦៥៩ កន្លែង	
២ ព័ត៌មាន កតិសន្យាហិរញ្ញវត្ថុ		
១	ជី អិល ហ្វាយនែល គី អិល ស៊ី ផ្ទះ ២៧០-២៧៤ មហាវិថីកម្ពុជាក្រោម សង្កាត់ មិត្តភាព ខណ្ឌ ៧ មករា ភ្នំពេញ	Tel: (855-23) 990 324
២	អ អិម អេ ហ្វាយនែលសល ស៊ីអិល ផ្ទះលេខ២៧ ផ្លូវលេខ១៣៤ សង្កាត់មិត្តភាព ខណ្ឌ ៧មករា ភ្នំពេញ	T: (855-23)883488,(855-23)883489
៣	មេហ្គា លីស៊ី គីអិលស៊ី #អេស២០ ផ្លូវស៊ីលវី សង្កាត់ទំនប់ទឹក ខណ្ឌចំការមន រាជធានីភ្នំពេញ	Tel: (855-23) 214 756
៤	ស៊ីស៊ី ហ្វាយនែល គីអិលស៊ី	
៥	ខេ ខេ ហ្វាយនែល គីអិលស៊ី	
៦	គុយកា ស៊ីស៊ី ហ្វាយនែល គីអិលស៊ី	
៣ ព័ត៌មាន ក្រុមហ៊ុន ក្រៅប្រទេស		
១	ក្រុមហ៊ុន វិច ខេមបូឌា លីមីតធីត (ក្រុមហ៊ុនធនាគារអេស៊ីប៊ី) ផ្ទះលេខ៣០ ផ្លូវ៤៣២ សង្កាត់ទួលទំពូង១ ខណ្ឌចំការមន	Tel: 012 70 33 99
២	ក្រុមហ៊ុន ម៉េស៊ីនយុត្តរាជនិកវិច អិលធីឌី	
៣	ក្រុមហ៊ុន មូលីក្រាម ដេយមីនស៊ីស្តែម អេយអិលស៊ី	
៤	ក្រុមហ៊ុន មេហ្គាស៊ី ខ្នងអិលធីឌី	
៥	ក្រុមហ៊ុន ភ្ញៀវ អិលស៊ី អិលធីឌី	
៦	ក្រុមហ៊ុន អេយអិមអ៊ី (អិម) អេសធីអិល មីអេចឌី	
៤	ការិយាល័យ ព័ត៌មានឥណទាន	
	ក្រុមហ៊ុន ម៉េស៊ីនយុត្តរាជនិកវិច (ខេមបូឌា) ខ្នងអិលធីឌី ផ្ទះលេខ១០ ផ្លូវ២៤២ សង្កាត់ចតុមុខ ខណ្ឌដូនពេញ រាជធានីភ្នំពេញ	Tel : 016 37 07 07



ប្រព័ន្ធធនាគារកម្ពុជា

ធនាគារជាតិ នៃ កម្ពុជា

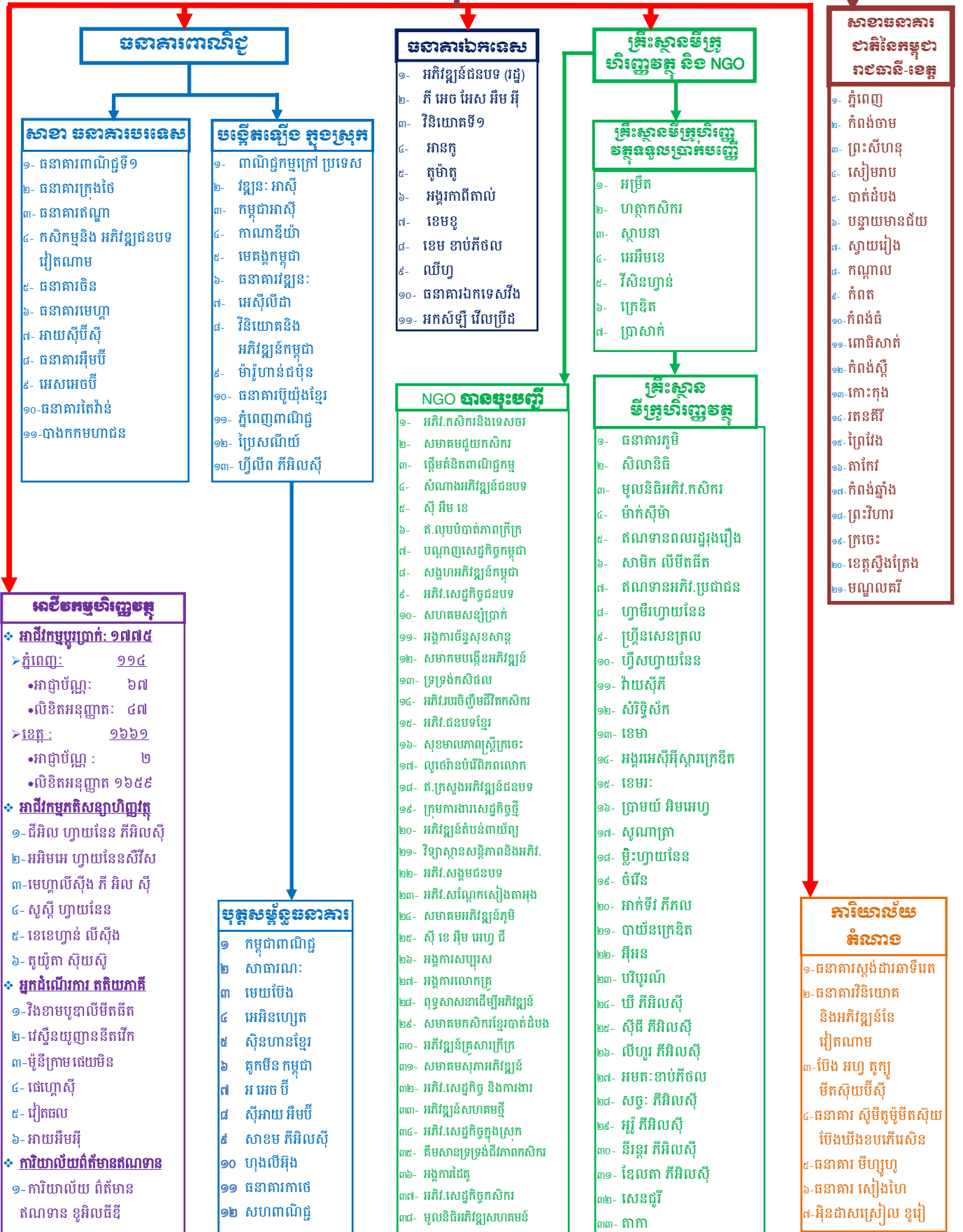



LIST OF BANKING – FINANCIAL INSTITUTIONS (As at December 2014)

NAME OF BANK		ADDRESS
DOMESTIC BANK		
1	1	FOREIGN TRADE BANK OF CAMBODIA. #3, St., 114 And 53, Sangkat Phsar Thmey 1, Khan Daun Penh, Phnom Penh, Cambodia. T:(855-23) 724 466,F: (855-23) 426 108 E-mail: fth@cammet.com.kh
2	1	SAMDACH PAN BRANCH - #49,Samdach Pan(214)CornerTrasak Paem(63). Sangkat Boeung Raing, Khan Daun Penh, Phnom Penh. Tel: (855-23) 999 080
3	2	PORT OF SIHANOUK VILLE BRANCH, Terak Vithai Samdech Akka Moha Padei Techo HUN SEN, Sangkat 3, Sihanouk Ville City, Sihanouk Ville Province. Tel : (855 34) 936 111,F: (855 34) 936 222 Eml: sihanoukville@ftbbank.com
4	3	OLYMPIC MARKET BRANCH. #392E0, Street 193, Sangkat Olympic Khan Chomkarmon, Phnom Penh. Tel : (855 23) 982 888,F: (855 23) 994 888
5	4	SIEM REAP BRANCH #742 Corner 11, Sangkat Svay Dangkum, Mondul1, krong Siem Reap, Siem Reap Province Tel : (855 12) 675 748,F: (855 63) 965 777
6	5	SIHANOUK VILLE BRANCH. #B1, Sopheakmangkul Street, Group 4, Phum 2, Sangkat 2, Khan Mitapheap, Sihanouk Ville. Tel : (855 34) 936 111 Eml: sihanoukville@ftbbank.com
7	6	PHNOM PENH PORT BRANCH. #649, Preah Sisovath Quay, Sangkat Sras Chork, Khan Daun Penh, Phnom Penh. Tel : (855-23) 988023
8	7	TOUL KOUK BRANCH. #80, Street 315, Sangkat Boeung Kak, Khan Toul Kouk, Phnom Penh. Tel: (855-23) 862111
9	2	ADVANCED BANK OF ASIA LIMITED. #148, Preah Sihanouk Blvd., Sangkat Boeung Kengkang I, Khan Chamkarmorn, Phnom Penh, Tel: (855-23) 225 333,F: (855-23) 216 333 E-mail: info@ababank.com
10	1	SIEM REAP BRANCH # A01-A02, Sivutha St., Mondul 1 Village, Svaydangkum Commune, Siem Reap District, Siem Reap Province. Tel: (855-63) 225 333,F: (855-63) 965 434 E-mail: siemreap@ababank.com
11	2	MAO TSE TOUNG BRANCH # 151, Mao Tse Toung Blvd, Sangkat Boeung Keng Kang3, Khan Chamkarmorn, Phnom Penh Tel: (855-23) 225 333,F: (855-23) 216 135 E: maotsetong@ababank.com
12	3	STARTE CHAS BRANCH #26AEO-E1-E2,70 St.Group250,Village21,Sangkat Sras Chork, Khan Daun Penh, Phnom Penh. Tel: (855-23) 225 333,Fax: (855-23) 986 51 E: stadechas@ababank.com
13	4	TOEUK THLA BRANCH. # A39-A41, Russian Blvd., Sangkat Toeuk thla, Khan Russey Keo, Phnom Penh. Tel: (855-23) 225 333,F: (855-23) 995 304 E-mail: toekthla@ababank.com
14	5	BATTAMBANG BRANCH # 205-207, St., 3, Kamakar Village, Svay Por Commune Battambang District, Battambang Province. Tel: (855-53) 653 603,F: (855-53) 953 603 E: battambang@ababank.com
15	6	TOUL KOK BRANCH #10ABlock A7E0-3 and10A BlockA8E0-3, St.289 CornerSt.516, Sangkat Boeung Kok 1,Khan Toul Kok, Phnom Penh. Tel: 098 203 859,F: (855-23) 883 596 E: romnytheam@ababank.com
16	7	BOREI KEYLA BRANCH. Corner Street 134&169 Sangkat Veal Vong, Khan 7 Makara, Phnom Penh Tel: 098 203 869,F: (855-23) 999 995 E-mail: tithya@ababank.com
17	8	CENTRAL BRANCH. No. 443 A Preah Monivong Blvd. Sangkat Beoung Prolit, Khan 7 Makara, Phnom Penh. Tel:(855-98) 203 879,F: (855-42) 210 575 E-mail: central@ababank.com
18	9	KAMPONG CHAM BRANCH No. 31, Street Monivong. Sangkat Kampong Cham, Krong Kampong Cham, Kampong Cham Province. Tel: (885-23) 225 333,F: (855-23) 998 199 E:kampongcham@ababank.com
19	10	SIHANOUK VILLE BRANCH. #131, Ekreach St., Phum1, Sangkat 2, Khan Mitapheap, Sihanouk Ville. Tel: (855-23) 225 333,F: (855-23) 216 333 E-mail: info@ababank.com
20	11	TAKHMAO BRANCH. #530, St.107/21, Sangkat Takhmao, KrongTakhmao, Kandal Province. Tel: (855-23) 225 333,F: (855-23) 216 333 E-mail: info@ababank.com
21	12	STUNG MEAN CHEAY BRANCH. # 20BKrom 1, Phum Trea, Sangkat Stung Mean Cheay, Khan mean Cheay, Phnom Penh Tel: (855-23) 225 333,F: (855-23) 216 333 E-mail: info@ababank.com
22	13	TAKEO BRANCH #1782, National Road 2, Phum Lory, Sangkat Rokar Knong, Krong Daun Keo, Takeo Province. Tel: (855-23) 225 333,F: (855-23) 216 333 E-mail: info@ababank.com
23	14	KAMPONG SPEU BRANCH. #346, National Road4, Peanichkam Village, Sangkat Roka Thom, Kong Chbarmon, Kampong Speu Province. Tel: (855-23) 225 333,F: (855-23) 216 333 E-mail: info@ababank.com
24	15	CHOM CHAO BRANCH. #824, National Road4, Phum Preypring Khang Cheung, Sangkat Chom Chao, Khan Dongkor, Phom Penh. Tel: (855-23) 225 333,F: (855-23) 216 333 E-mail: info@ababank.com
25	16	CHBAR AMPOV BRANCH. #601, National Road1, Phum Doeun Sleng, Sangkat Chbar Ampov 2, Khan MeanChey, Phom Penh. Tel: (855-23) 225 333,F: (855-23) 216 333 E-mail: info@ababank.com
26	3	CAMBODIA ASIA BANK LTD.# 439, Preah Monivong Blvd., Sangkat Boeung Prolit, Khan 7 Makara, Phnom Penh, Tel: (855-23) 220 000,F: (855-23) 426 628 Email: cab@cab.com.kh
27	1	SIEM REAP BRANCH. National Road No. 6, Pum Mondul 2. Sangkat Svaydangkum, Krong Siem Reap, Siem Reap Province Tel: (855-63) 964 741,F: (855-63) 964 743
28	2	SIHANOUK BRANCH. #208, Ekreach St., Krom 2, Phum3, Sangkat 2, Preah Sihanouk Ville, Preah Sihanouk Province. Tel: (855-34) 934 120,F: (855-34) 934 121
29	3	BATTAMBANG BRANCH. #72, St. 3, Krom 38, Phum 20 Ouksaphea, Sangkat Svaypor , Krong Battambang, Battambang Province. Tel: (855-53),Fax: (855-53) 953 150
30	4	KAMPONG CHAM BRANCH. No. 31, Preah Monivong St., Phum9, Sangkat Kampong Cham, Krong Kampong Cham, Kampong Cham Province Tel: (855-42) 942 149,F: (855-42) 942 150
31	5	OLYMPIC MARKET BRANCH. #75C.036, Street 274, Sangkat Veal Vong, Khan 7 Makara, Phnom Penh. Tel: (855-23) 220 000
32	4	CANADIA BANK PLC.# 265-267-269, Ang Doung Street (110), Sangkat Wat Phnom, Khan Daun Penh, Phnom Penh, Cambodia. Tel: (855-23) 868 222,F: (855-23) 222 830 E:canadia@canadiabank.com.kh WWW.canadiabank.com
33	1	OLYMPIC BRANCH. # 394 ^{EO} , Sihanouk St., Sangkat Olympic, Khan Chamkarmon, Phnom Penh. Tel: (855-23) 218 397F: (855-23) 218 395 E:canadia.ob@canadiabank.com.kh
34	2	SIHANOUK VILLE BRANCH. # 197, Ekreach St., Sangkat 2, Khan Mitapheap, Sihanouk Ville. Tel: (855-34) 933 490,F: (855-34) 933 697 E:canadia.sb@canadiabank.com.kh
35	3	KOMPONG CHAM BRANCH. Preah Monivong St., Village 7, Kompong Cham Commune, Kompong Cham District, Kompong Cham Province. Tel: (855-42) 941 361,F: (855-42) 941 360 E:canadia.kc@canadiabank.com.kh
36	4	BATTAMBANG BRANCH. #11-13, Prek Mohatep Village, Svaypor Commune, Battambang District, Battambang Province. Tel: (855-53) 952 267,F: (855-53) 952 005 E:canadia.bb@canadiabank.com.kh
37	5	PAILIN CITY BRANCH. Phum Bordenneav, Sangkat Pailin, Khan Pailin, Pailin City. Tel: (855-16) 530 011 / 864 399 E:canadia.bl@canadiabank.com.kh
38	6	CHARLE DE GAULE BRANCH. # 126, Charle de Gaule Blvd.,Sangkat Oureussey 4, Khan 7 Makara, Phnom Penh. Tel: (855-23) 214 868,F: (855-23) 214 288 E:canadia.cg@canadiabank.com.kh
39	7	SIEM REAP BRANCH. Sivutha St, Mondul 1, Svay Dangkum Commune, Siem Reap District, Siem Reap Province. Tel: (855-63) 964 808,F: (855-63) 964 809 E:canadia.sr@canadiabank.com.kh
40	8	POIPET BRANCH. At the National Road No. 5, Kbal Spean Village, Poipet Commune, Ochrov District, Banteaymeanchey Province. Tel: (855-54) 967 107,F: (855-54) 967 104 E:canadia.sr@canadiabank.com.kh
41	9	KAMPOT BRANCH. # 33, Vithey Angkor, Kompong Bay Khang Thbong Village, Kompong Bay Commune, Kompong Bay District, Kampot Province. Tel: (855-33) 932 392,F: (855-33) 932 391
42	10	SORYA BRANCH. Shopping Center Sorya, 63 St., Sangkat Phsar Thmey 1, Khan Daun Penh, Phnom Penh. Tel: (855-23) 220 311,F: (855-23) 220 313 E:canadia.ss@canadiabank.com.kh
43	11	BANTEAYMEANCHEY BRANCH. #15,16,17-18, Village 3, Preah Ponlea Commune, Serey Sophorn District, Banteay Meanchey Province. Tel: (855-54) 958 989,F: (855-54) 710 263 E:canadia.bm @canadiabank.com.kh
44	12	POCHENTONG BRANCH. # 327, Russian Blvd., Sangkat Kakap, Khan Dang Kor, Phnom Penh. Tel: (855-23) 890 805,F: (855-23) 890 807 E:canadia.pt@canadiabank.com.kh
45	13	TA KHMAO BRANCH. # 301, St.207, Ta Khmao Village, Ta Khmao Commune, Ta Khmao District, Kandal Province. Tel: (855-23) 425 885,F: (855-23) 425 887 E:canadia.tk@canadiabank.com.kh
46	14	KOMPONG CHHNANG BRANCH.National Road 5, Lor Toeuk Trey Village, Kg. Chhnang Commune,Kompong Chhnang District, Kompong Chhnang rovince. Tel : (855-26) 770 017,F: (855-26) 770 027 E:canadia.kn@canadiabank.com.kh
47	15	NEAK LOEUNG BRANCH. # 255-257, Village 4, Preak Ksary Commune, Peamro District, Prey Veng Province. Tel : (855-43) 750 221,F: (855-43) 750 223 E:canadia.nl@canadiabank.com.kh
48	16	STAT CHAS BRANCH. # A15, St.93-70-900, Sangkat Sras Chok, Khan Daun Penh Phnom Penh Tel: (855-23) 427 217,F: (855-23) 427 226 E:canadia.sc@canadiabank.com.kh
49	17	SOVANNA BRANCH. # 307-309, St,271, Sangkat Tumnuop Teuk, Khan Chamcarmon Phnom penh Tel : (855-23) 214 129,F: (855-23) 214 125 E:canadia.sv@canadiabank.com.kh
50	18	KBAL THNOL BRANCH. #480, National Road 2, Sangkat Chak Angre Loeu, Khan Mean Chey Phnom Penh Tel : (855-23) 720 238,F: (855-23) 720 292 E:canadia.kb @canadiabank.com.kh
51	19	CHANLA BRANCH. Mao Tse Tung Blvd., Sangkat Phsar Deum kor, Khan Toul Kork, Phnom Penh, Tel : (855-23) 880 619,F: (855-23) 880 621 E:canadia.cl@canadiabank.com.kh
52	20	HENGLY BRANCH. # 27B, St.271, Sangkat Teuk Thla, Khan Russey Keo, Phnom Penh. Tel : (855-23) 880 316,F: (855-23) 880 319 E:canadia.hl@canadiabank.com.kh
53	21	TUOLKORK BRANCH #101, St.289, Sangkat Beungkok1, Khan Toul Kork, Phnom Penh. Tel: (855-23) 880 492,F: (855-23) 880 427 E:canadia.tu@canadiabank.com.kh



54		22	PURSAT BRANCH National Road 5. Sathany Village, Svay Att Commune, Sampovmeas District, Pursat Province.	Tel: (855-52) 740 288.F: (855-52) 740 289 E:canadia.ps@canadiabank.com.kh
55		23	SUON OUSAHAKAM BRANCH. Chom Chao Road, Trapeang Tloeng Village, Sangkat Chomchao Khan Dangkor, Phnom Penh.	Tel: (855-23) 865 257.F: (855-23) 865 251 E:canadia.sk@canadiabank.com.kh
56		24	TAKEO BRANCH. #91, Street 20, Lory Village, Rokar Knong Commune, Daun Keo District, Takeo Province.	Tel: (855-32) 931 700.F: (855-23) 931 160 E:canadiata@canadiabank.com.kh
57		25	CHBAR AMPOV BRANCH. #570BEo, National Road 1, Sangkat Chbar Ampov 2, Khan Mean Chey, Phnom Penh.	Tel: (855-23) 720 068.F: (855-23) 720 069 E:canadia.ca@canadiabank.com.kh
58		26	KRATIE BRANCH. Kratie Village, Kratie Commune, Chet Borey District, Kratie Province.	Tel: (855-72) 971 222.F: (855-72) 971 234
59		27	KRONG SOUNG BRANCH. At Soun Lech village, Soun Commune, Thbong Khmum District, Kampong Cham Province.	T:(855-42) 680 1111.F: (855-42) 680 1113
60		28	HAVETH BRANCH. #61, Preah Monivong Blvd., Sangkat Srah Chork, Khan Daun Penh, Phnom Penh.	Tel: (855-44) 715 031.F: (855-44) 715 033
61		29	KOMBOL BRANCH. National Road 4, Phum Trapanng Kol, Sangkat Kantork, Khan Dangkor, Phnom Penh.	Tel: (855-23) 968 787.F: (855-23) 968 786
62		30	KOMPONG THOM BRANCH. #Phoum II, Sangkat Kompong Thom, Krong Stung Sen, Kompong Thom Province.	Tel: 062 961 788.Fax: 062 961 786
63		31	KOH KONG BRANCH. # Phom II, Sangkat Smach Meanchey, Khan Smach Meanchey, Krong Khemaruk Phoumin, Koh Kong Province.	Tel: 035 936 787.Fax: 035 936 786
64		32	STUNG TRENG BRANCH. #Phum Kandal, Sangkat Stung Treng, Krong Stung Treng, Stung Treng Province	Tel: 074 973 787.Fax: 074 973 889
65		33	KAMPONG SPEU BRANCH. Phum Krangpulep, Sangkat Rokar Thom, Krong Chbar Mon, Kampong Speu Province.	Tel: (855-25) 210 222.Fax: (855-25) 210 20
66		34	RATTANAKIRI BRANCH. Phum I, Sangkat Labanseak, Krong Banlung, Rattanakiri Province.	Tel: (855-75) 974 168.Fax: (855-75) 974 16
67		35	TUOL SVAYPREY BRANCH. #772, St.360, Sangkat Boeung Keng Kang3, Khan Chamkamorn, Phom Penh.	Tel: (855-23) 216 238
68		36	SANTHORMOK BRANCH. #741, Kampuchea Krom Blvd., Sangkat Teuk laork 1, Khan Tuol kork, Phnom Penh.	Tel: (855-23) 885 717
69		37	VIMEAN EKAREACH BRANCH. #138D, Preah Norodom Blvd., Sangkat Tonle Basac 1, Khan Chamkamorn, Phnom Penh.	Tel: (855-23) 212 737
70		38	TUOL TUMPOUNG BRANCH. #108CD, Moa Tse Toung Blvd., Sangkat Toul Tumpoung 2, Khan Chamkamorn, Phnom Penh.	Tel: (855-23) 212 779
71		39	CHAC ANGRE BRANCH. #1515, National Road2, Phoum Toul Roka, Sangkat Chak Angre Krom, Khan Meanchey, Phnom Penh.	Tel: (855-23) 425 277
72		40	TOEUK THLA BRANCH. Northbridge St., Sangkat Toeuk Thla, Khan Sen Sok, Phnom Penh.	Tel: (855-23) 883 300.Fax: (855-23) 883 82
73		41	PREK LEAP BRANCH. National Road 6, Sangkat Prek Leap, Khan Russey Keo, Phnom Penh.	Tel: (855-34) 636 3 301
74		42	PREAH VIHEAR BRANCH. Koh Ke St., Phoum Kandal, Sangkat Kampong Promak, Krong Preah Vihear, Preah Vihear Province.	Tel:(855-64) 210 325 / 210 326
75		43	CHAMKAR DAUNG BRANCH. Former Glass Factory, Street 217, Sangkat Choeung Ek, Khan Dang Kor, Phnom Penh.	Tel: (855-23) 868 222
76	5		CAMBODIA MEKONG BANK PUBLIC LIMITED#445, Preah Monivong Blvd., Sangkat Srah Chak, Khan Daun Penh, Phnom Penh, Cambodia.	Tel: (855-23) 430 980.F (855-23) 430 431 E-mail: info@mekongbank.com
77		1	REGENCY SQUARE BRANCH. Regency Square N° 298, Mao Tse Tung Blvd.& N° 168, Monireth Blvd.,Sangkat Tumnub Toeuk, Khan Chamkarmorn, Phnom Penh.	Tel: (855-23) 424 993.F: (855-23) 424 328 E: mailbox@mekongbank.com.kh
78		2	SIEM REAP BRANCH. Sivutha St., Svaydangkum Commune, Siem Reap District, Siem Reap Province.	Tel: (855-23) 964 417.F: (855-23) 964 420 E: mailbox@mekongbank.com.kh
79		3	SIHANOUK VILLE BRANCH. Group 7, Mondul 2, Sangkat 2, Khan Mitterapeap, Sihanouk Ville.	Tel: (855-23) 933 867.F: (855-23) 933 870 E: mailbox@mekongbank.com.kh
80		4	DAUN PENH BRANCH. #01, Kramuon Sar St., Sangkat Phsar Thmey 1, Khan Daun Penh, Phnom Penh.	Tel: (855-23) 217 112.F: (855-23) 217 117 E: mailbox@mekongbank.com.kh
81		5	PHSAR KANDAL BRANCH. #219F, Preah Sisovath Rd, Sangkat Phsar Kanda II, Khan Daun Penh, Phnom Penh.	Tel: (855-23) 222 101.F: (855-23) 222 102 E: mailbox@mekongbank.com.kh
82	6			
83		1		
84		2		
85		3		
86		4		
87			VATTANAK BANK #89, Preah Norodom Blvd., Sangkat Boeung Raing, Khan Daun Penh, Phnom Penh, Cambodia.	Tel: (855-23) 210 871.F: (855-23) 210 887 Email: olampic@ucb.com.kh
88		1	SIEM REAP BRANCH. Sivatha Road, Svay Dangkum Commune, Siem Reap District, Siem Reap Province.	Tel: (855-63) 767 333.F: (855-63) 767 222 E: service@vattanacbank.com
89		2	OLYMPIC BRANCH. #298cde, St.284, Sangkat Olympic, Khan Chamkarmon, PhnomPenh	Tel: (855-23) 217 683.F: (855-23) 217 693 E: phearum@vattanacbank.com
90		3	STEUNG MEANCHEY BRANCH #88, Veng Sreng St., Phoum Damnak Thom, Sangkat Steung Meanchey, Khan Meanchey, PhnomPenh	Tel: (855-23) 999 963.F: (855-23) 999 953
91	7		ACLEDA BANK PLC.# 61, Preah Monivong Blvd., Sangkat Srah Chork, Khan Daun Penh, Phnom Penh, Cambodia.	T:(855-23) 998 777.F:(855-23) 998 666 E: acledabank@acledabank.com.kh website: www.acledabank.com.kh
92		1	PHNOM PENH BRANCH. # 29, St.217, Sangkat Veal Vong, Khan 7 Makara, Phnom Penh.	Tel : (855-12) 545 668 E:ckm.bm@acledabank.com.kh
93		2	SIEM REAP BRANCH. # 1,2&3, Mondul 2 Village, Svay Dangkum Commune, Siem Reap District, Siem Reap Province.	Tel : (855-12) 900 101 Email:srp.bm@acledabank.com.kh
94		1	PUOK DISTRICT BRANCH-SASAR SDAM COMMUNE # 1105, National Road 6A, Sasar Sdam Village, Sasar Sdam Commune, Puok District, Siem Reap Province	Tel: (855-12) 900 101
95		2	PUOK DISTRICT BRANCH-PUOK COMMUNE # 1493, National Road 6A, Ou Ta Prak Village, Puok Commune, Puok District, Siem Reap Province	Tel: (855-12) 900 101
96		3	SOT NIKOM DISTRICT BRANCH-DAMDAEK COMMUNE National Road 6, Group1, dam Daek Tmei Village, dam Daek Commune, Sot Nikom District, Siem Reap Province	Tel: (855-12) 900 101
97		4	KRALANCH DISTRICT BRANCH-KAMPONG THKOV COMMUNE # 138, National Road 6A, Group1, Kampong Thkov2 Village, Kampong thkov Commune, Kralanch District, Siem Reap Province	Tel: (855-12) 900 101
98		5	CHI KRAENG DISTRICT BRANCH-KAPONG KDEI COMMUNE # 083, National Road 6A, Kampong Kdei I Village, Kampong Kdei Commune, Chi Kraeng District, Siem Reap Province	Tel: (855-12) 900 101
99		6	CHI KRAENG DISTRICT BRANCH-SANGVAEUY COMMUNE # 130, National Road 6A, Group7, Chak Village, Sangvaeuy Commune, Chi Kraeng District, Siem Reap Province	Tel: (855-12) 900 101
100		7	BANTEAY SREI DISTRICT BRANCH-KHNR SADAY COMMUNE Group5, Banteay Srei Village, Khnar Saday Commune, Banteay Srei District, Siem Reap Province	Tel: (855-12) 900 101
101		8	BANTEAY SREI DISTRICT BRANCH-PREAH DAK COMMUNE Group10, Preah Dak Village, Preah Dak Commune, Banteay Srei District, Siem Reap Province	Tel: (855-12) 900 101
102		9	PRASAT BAKONG DISTRICT BRANCH-KANTREANG COMMUNE #090, National Road 6, Angkrong Village, Kantreang Commune, Prasat Bakong District, Siem Reap Province	Tel: (855-12) 900 101
103		10	VARIN DISTRICT BRANCH-SRAENOUY COMMUNE.Group5, Voat Village, Srae Nouy Commune, Varin District, Siem Reap Province	Tel: (855-12) 900 101
104		11	SREI SNAM DISTRICT BRANCH-CHROY NEANGNOUN COMMUNE #180, Street 68, Group7, Chroy Neangnoun Village, Chrouy Neangnoun Commune, Srei Snam District, Siem Reap Province	Tel: (855-12) 900 101
105		12	SVAY LEU DISTRICT BRANCH-SVAY LEU COMMUNE #28,Group3, Cghob Leu Village, Svay Leu Commune, Svay Leu District, Siem Reap Province	Tel: (855-12) 900 101
106		13	ANGKOR CHUM DISTRICT BRANCH-CHAR CHHUK COMMUNE Group1, Khal Cham Village, Char Chhuk Commune, Angkor Chhuk District, Siem Reap Province	Tel: (855-12) 900 101
107		3	KAMPONG CHAM BRANCH. #Pp0458, National Raod 7, Village 6, Veal Vong Commune, Kampong Cham District, Kampong Cham Province.	Tel: (855-12) 900 110 E: kcm.bm@acledabank.com.kh
108		1	CHAMKAR LEU DISTRICT BRANCH-SVAY TEAB COMMUNE Thnal Baek Kaeut Village, Svay Teab Commune, Chamkar Leu District, Kampong Cham Province.	Tel: (855-12) 900 110
109		2	CHAMKAR LEU DISTRICT BRANCH-BOS KNORCOMMUNE Bos Knor Village, Bos Knor Commune, Chamkar Leu District, Kampong Cham Province.	Tel: (855-12) 900 110
110		3	BARTTHEAY DISTRICT BRANCH-PH'AVE COMMUNE.Ph'ave Village, Ph'ave Commune, Batheay District, Kampong Cham Province.	Tel: (855-12) 900 110
111		4	BARTTHEAY DISTRICT BRANCH-TANG KRANG COMMUNE National Road 6, Phnum Den Village, Tang Krang Commune, Batheay District, Kampong Cham Province.	Tel: (855-12) 900 110
112		5	PREI CHHOR DISTRICT BRANCH-CHREI VIEN COMMUNE National Road 7, Prey Toteung Village, Chrei Vein Commune, Prey Chhor District, Kampong Cham Province.	Tel: (855-12) 900 110
113		6	SREI SANTHOR DISTRICT BRANCH-PREAK POU COMMUNE Preak Pou Krom Village, Preak Pou Commune, Srei Sathor District, Kampong Cham Province.	Tel: (855-12) 900 110
114		7	SREI SANTHOR DISTRICT BRANCH-PREAK DAMBOK COMMUNE Preak Dambok Leu Village, Preak Dambok Commune, Srei Sathor District, Kampong Cham Province.	Tel: (855-12) 900 110
115		8	STUENG TRORNG DISTRICT BRANCH-PREAK KAK COMMUNE Tnot Ta Say Village, Preak Kak Commune, Stueng Trong District, Kampong Cham Province.	Tel: (855-12) 900 110
116		9	STUENG TRORNG DISTRICT BRANCH-PEAM KOS SNA COMMUNE Peam Knong Village, Peam Kos Sna Commune,	Tel: (855-12) 900 110



			Stueng Trong District, Kampong Cham Province	
117		10	STUENG TRORNG DISTRICT BRANCH-ME SAR CHREI COMMUNE Bos Pau Village, Me Sar Chrei Commune, Stueng Trong District, Kampong Cham Province	Tel: (855-12) 900 110
118		11	STUENG TRORNG DISTRICT BRANCH-AREAK TNOT COMMUNE Bek Anlong Village, Areak Tnot Commune, Stueng Trong District, Kampong Cham Province	Tel: (855-12) 900 110
119		12	KANG MEAS DISTRICT BRANCH-KANG TA NEUNG COMMUNE Kang Ta Neung Village, Kang Ta Neung Commune, Kang Meas District, Kampong Cham Province	Tel: (855-12) 900 110
120		13	KANG MEAS DISTRICT BRANCH-KCHAV COMMUNE.Tlok Chraov Village, Kchav Commune, Kang Meas District, Kampong Cham Province	Tel: (855-12) 900 110
121		14	KANG MEAS DISTRICT BRANCH-PEAM CHIKANG COMMUNE Peam Chikang Village, Peam Chikang Commune, Kang Meas District, Kampong Cham Province	Tel: (855-12) 900 110
122		15	KOS SOTIN DISTRICT BRANCH-PONGRO COMMUNE.Dam Sdav Village, Pongro Commune, Kos Sotin District, Kampong Cham Province	Tel: (855-12) 900 110
123		16	KOS SOTIN DISTRICT BRANCH-PEAK TA NORNG COMMUNE.Village 8, Peak Ta Nong Commune, Kos Sotin District, Kampong Cham Province	Tel: (855-12) 900 110
124		17	CHEUNG PREI DISTRICT BRANCH-SO TEB COMMUNE National Road 6, Ta Sen Village, So Tib Commune, Cheung Prei District, Kampong Cham Province	Tel: (855-12) 900 110
125		18	CHEUNG PREI DISTRICT BRANCH-SAMPORNG CHEI COMMUNE National Road 6, Group 14, Bakhorm Village, Sampong Chei Commune, Cheung Prei District, Kampong Cham Province	Tel: (855-12) 900 110
126		19	PONGEA KREK DISTRICT BRANCH-KONG KANG COMMUNE National Road 7, Steung Village, Kong Kang Commune, Pongea Krek District, Kampong Cham Province	Tel: (855-12) 900 110
127		20	MEMOT DISTRICT BRANCH-MEMOT COMMUNE National Road 7, Memot Phsar Village, Memot Commune, Memot District, Tbong Kmoum Province	Tel: (855-12) 900 110
128		21	AU RANG OU DISTRICT BRANCH-AMPIL TA POUK COMMUNE Svay Ta Thorm Village, Ampil Ta Pouk Commune, Au Rang Ou District, Tbong Kmoum Province	Tel: (855-12) 900 110
129		22	KROCH CHHAR DISTRICT BRANCH-KROCH CHHAR COMMUNE Kroch Chhar Krom Village, Kroch Chhar Commune, Kroch Chhar District, Tbong Kmoum Province	Tel: (855-12) 900 110
130		23	DAMBAIR DISTRICT BRANCH-CHONG CHEACH COMMUNE Cheach Tom Village, Chong Cheach Commune, Dambair District, Tbong Kmoum Province	Tel: (855-12) 900 110
131		24	DAMBAIR DISTRICT BRANCH-DAMBAIR COMMUNE National Road 73, Sancheyen Village, Dambair Commune, Dambair District, Tbong Kmoum Province	Tel: (855-12) 900 110
132		25	TBONG KHMUM DISTRICT BRANCH-PEAM CHILEANG COMMUNE Preak Peam Village, Peam Chileang Commune, Tbong Khum District, Tbong Kmoum Province	Tel: (855-12) 900 110
133		26	TBONG KHMUM DISTRICT BRANCH-ROKA PO PRAM COMMUNE Trapeang Ruseei Village, Roka Po Pram Commune, Tbong Khum District, Tbong Kmoum Province	Tel: (855-12) 900 110
134		27	TBONG KHMUM DISTRICT BRANCH-SRALAB COMMUNE Trabeang Ku Village, Sralab Commune, Tbong Khum District, Tbong Kmoum Province	Tel: (855-12) 900 110
135		28	PONHEA KREK DISTRICT BRANCH-KREK COMMUNE National Road 7, Andong Chey Village, Krek Commune, Tbong Khum District, Tbong Kmoum Province	Tel: (855-12) 900 110
136		29	MEMOT DISTRICT BRANCH-DAR COMMUNE National Road 7, Dar Phsar Village, Dar Commune, Memot District, Tbong Kmoum Province	Tel: (855-12) 900 110
137	4		BANTEAY MEAN CHEY BRANCH, Group 3, Karathan Village, Sangkat Au Ampil, Krong Serei Saopha, Banteay Meanchey Province.	Tel: (855-12) 914 057 E: bmc.bm@acledabank.com.kh
138		1	PREAH NET PREAH DISTRICT BRANCH-CHUB VARY COMMUNE #410, Group 41, Chakrei Village, Chub Vary Commune, Preah Net Preah District, Banteay Mean Chey Province	Tel: (855-12) 914 057
139		2	PREAH NET PREAH DISTRICT BRANCH-TEUK CHOU COMMUNE Teuk Chou Village, Teuk Chou Commune, Preah Net Preah District, Banteay Mean Chey Province	Tel: (855-12) 914 057
140		3	PHNUM SROK DISTRICT BRANCH-SRAH CHIK COMMUNE Group 4, Srah Chik Village, Srah Chik Commune, Phnum Srok District, Banteay Mean Chey Province	Tel: (855-12) 914 057
141		4	MONGKUL BOREI DISTRICT BRANCH-REUSEI KRAOK COMMUNE Group 11, Chamkar Ta Daok Village, Reusei Kraok Commune, Mongkul Borei District, Banteay Mean Chey Province	Tel: (855-12) 914 057
142		5	MONGKUL BOREI DISTRICT BRANCH-PHNUM TOCH COMMUNE National Road 5, Group 6, Phnum Toch Tbong Village, Phnum Toch Commune, Mongkul Borei District, Banteay Mean Chey Province	Tel: (855-12) 914 057
143		6	THMOR POUK DISTRICT BRANCH-THMOR POUK COMMUNE Kaksen Village, Thmor Pouk Commune, Thmor Pouk District, Banteay Mean Chey Province	Tel: (855-12) 914 057
144		7	THMOR POUK DISTRICT BRANCH-KOUK ROMEAT COMMUNE Group 4, Banteay Meam Rit Village, Kouk Romeat Commune, Thmor Pouk District, Banteay Mean Chey Province	Tel: (855-12) 914 057
145		8	MALAI DISTRICT BRANCH-MALAI COMMUNE Street 59, Dong Village, Malai Commune, Malai District, Banteay Mean Chey Province	Tel: (855-12) 914 057
146		9	SVAY CHEK DISTRICT BRANCH-ROLOUSE COMMUNE Group 6, Rolous Village, Rolous Commune, Svay Chek District, Banteay Mean Chey Province	Tel: (855-12) 914 057
147	5		BATTAMBANG BRANCH, Phum Kamakar, Sangkat Svay Por, Krong Battambang, Battambang Province.	Tel: (855-12) 900 103 Email: btb.bm@acledabank.com.kh
148		1	KAMRIENG DISTRICT BRANCH-BEUNG REANG COMMUNE. National Road 59, Group 2, Au Da Leu Village, Boeng Reang Commune, kamrieng District, Battambang Province	Tel: (855-12) 900 103
149		2	KAOS KRALORH DISTRICT BRANCH-KAOS KRALORH COMMUNE Group 8, Prei Popel Village, Kaos Kralorh Commune, Kaos Kralorh District, Battambang Province	Tel: (855-12) 900 103
150		3	TMA KOUL DISTRICT BRANCH-TA POUNG COMMUNE #216, Group 11, Kasekam Village, Ta Poug Commune, Tma Koul District, Battambang Province	Tel: (855-12) 900 103
151		4	BAVEL DISTRICT BRANCH-BAVEL COMMUNE #420, Group 17, Bavel 1 Village, Bavel Commune, Bavel District, Battambang Province	Tel: (855-12) 900 103
152		5	BANAN DISTRICT BRANCH-PHNUM SAMPOV COMMUNE Group 7, Phnum Sambov Lek Village, Phnum Sambov Commune, Banan District, Battambang Province	Tel: (855-12) 900 103
153		6	BANAN DISTRICT BRANCH-KANTOUT 2 COMMUNE #77, Group 3, Baran Village, Kantout 2 Commune, Baran District, Battambang Province	Tel: (855-12) 900 103
154		7	PHNUM PREUK DISTRICT BRANCH-PECH CHANDA COMMUNE. Phnum Toch Village, Pech Chenda Commune, Phnum Preuk District, Battambang Province	Tel: (855-12) 900 103
155		8	MOUNGRUESSEI DISTRICT BRANCH-KEAR COMMUNE. Group 18, Village 1, Kear Commune, Moug Ruessei District, Battambang Province	Tel: (855-12) 900 103
156		9	RATANAK MONDOL DISTRICT BRANCH-SDAV COMMUNE. Group 1, Sdav Village, Sdav Commune, Ratanak Mondol District, Battambang Province	Tel: (855-12) 900 103
157		10	SAMBAOV LOUN DISTRICT BRANCH-SANTEPHEAP COMMUNE Trapang pralit Village, Santepheap Commune, Sampaov Loung District, Battambang Province	Tel: (855-12) 900 103
158		11	SAMLOT DISTRICT BRANCH-TA SANH COMMUNE #30, Group 3, Au Tonteam Village, Ta Sanh Commune, Samlot District, Battambang Province	Tel: (855-12) 900 103
159		12	AEK PHNUM DISTRICT BRANCH-PREK NORIN COMMUNE #87, Group 5, Svay Chrum Village, Prek Norin Commune, Aek Phnum District, Battambang Province	Tel: (855-12) 900 103
160	6		KAMPOT-KEP BRANCH, Ekareach St., 1 Ousaphea Village, Sangkat Kampong Kandal, Kampot Municipality, Kampot Province.	Tel: (855-12) 900 107 Email: kpt.bm@acledabank.com.kh
161		1	ANGOR CHEY DISTRICT BRANCH-PHNUM KONG COMMUNE National Road 31, Pau Village, Phnum Kong Commune, Angor Chey District, Kampot Province	Tel: (855-12) 900 107
162		2	ANGOR CHEY DISTRICT BRANCH-SAMLANH COMMUNE Sdok Village, Samlanh Commune, Angor Chey District, Kampot Province	Tel: (855-12) 900 107
163		3	KAMPONG TRACH DISTRICT BRANCH-KAMPONG TACH KHANG KAEUT COMMUNE. Street 33, Kampong Trach 1 Village, Kampong Trach Kang Kaeut Commune, Kamong Trach District, Kampot Province	Tel: (855-12) 900 107
164		4	CHUM KIRI DISTRICT BRANCH-TRABEANG RANG COMMUNE Trameang Veng Village, Trameang Rang Commune, Chum Kiri District, Kampot Province	Tel: (855-12) 900 107
165		5	CHHUK DISTRICT BRANCH-TRAPEANG PHLANG COMMUNE. Srai Leav Village, Trapeang Phlang Commune, Chhuk District, Kampot Province	Tel: (855-12) 900 107
166		6	DANG TONG DISTRICT BRANCH-DANG TONG COMMUNE. Phum Thmei Village, Dang Tong Commune, Dang Tong District, Kampot Province	Tel: (855-12) 900 107
167		7	BANTEAY MEAS DISTRICT BRANCH-TOUK MEAS COMMUNE Street 31, Prey Kralar Khang Lech Village, Touk Meas Commune, Banteay Meas District, Kampot Province	Tel: (855-12) 900 107
168		8	TEUK CHOU DISTRICT BRANCH-PREK TNOT COMMUNE National Road 3, Pau Village, Prek Tnot Commune, Teuk Chou District, Kampot Province	Tel: (855-12) 900 107
169		9	CHOUK DISTRICT BRANCH-SAT PHONG COMMUNE. National Road 3, Sat Pong Village, Sat Pong Commune, Chouk District, Kampot Province	Tel: (855-12) 900 107
170		10	KRONG KEP DISTRICT BRANCH-SANGKAT PREY THOM. Damnak Chang acur Village, Sangkat Prey Thom, Krong Kep, Kampot Province	Tel: (855-12) 900 107
171	7		TAKEO BRANCH, Road 2, Lory Village, Rokar Khnong Commune, Don Keo District, Takeo Province.	Tel: (855-12) 972 256



				Em:chhim.touch@acledabank.com.kh
172		1	KOH ANDET DISTRICT BRANCH-ROMENH COMMUNE Romenh Khang Cheung Village, Romenh Commune, Koh Andet District, Takao Province	Tel: (855-12) 972 256
173		2	KIRY VONG DISTRICT BRANCH-PREAH BAT CHOAN CHUM COMMUNE National Road 2, Kampong Village, Preah Bat Choan Chum Commune, Kiry Vong District, Takao Province	Tel: (855-12) 972 256
174		3	KIRY VONG DISTRICT BRANCH-PREY ROMDENG COMMUNE Group 24,Dey Krahorn Village, Prey Romdeng Commune, Kiry Vong District, Takao Province	Tel: (855-12) 972 256
175		4	TRAM KORK DISTRICT BRANCH-ANG TA SOM COMMUNE National Road 3, Prey Rumdeng Village, Ang Ta Som Commune, Tram Kork District, Takao Province	Tel: (855-12) 972 256
176		5	TRAM KORK DISTRICT BRANCH-TRAM KORK COMMUNE National Road 3,Trameang Rumpeak Village, Tram Kork Commune, Tram Kork District, Takao Province	Tel: (855-12) 972 256
177		6	TRAM KORK DISTRICT BRANCH-CHEANG TORNG COMMUNE.Sre Kvaov Village, Cheang Torng Commune, Tram Kork District, Takao Province	Tel: (855-12) 972 256
178		7	TREANG DISTRICT BRANCH-PREI SLEUK COMMUNE National Road 2, Prey Sandek Village, Prey Sleuk Commune, Treang District, Takao Province	Tel: (855-12) 972 256
179		8	TREANG DISTRICT BRANCH-SMAONG COMMUNE.Compong Chrei Village, Smaong Commune, Treang District, Takao Province	Tel: (855-12) 972 256
180		9	BATY DISTRICT BRANCH-TRAMEANG SAB COMMUNE.National Road 2, Chork Village, Trameang Sab Commune, Baty District, Takao Province	Tel: (855-12) 972 256
181		10	BATY DISTRICT BRANCH-PUT SAR COMMUNE National Road 2, Kleang Sambatt Village, Put Sar Commune, Baty District, Takao Province	Tel: (855-12) 972 256
182		11	BOREY CHULESAR DISTRICT BRANCH-KOK PAU COMMUNE.Thmor Sar Village, Kok Pau Commune, Borey Chulesar District, Takao Province	Tel: (855-12) 972 256
183		12	PREY KABBAS DISTRICT BRANCH-PREY LEVEA COMMUNE.Prey Levea Kaeut Village, Prey Levea Commune, Prey Kabbas District, Takao Province	Tel: (855-12) 972 256
184		13	PREY KABBAS DISTRICT BRANCH-PREY PDAO COMMUNE.Saiva Village, Prey Pdao Commune, Prey Kabbas District, Takao Province	Tel: (855-12) 972 256
185		14	PREY KABBAS DISTRICT BRANCH-ANGKANH COMMUNE Street 1 TK1, Phsar Chrey Village, Angkanh Commune, Prey Kabbas District, Takao Province	Tel: (855-12) 972 256
186		15	SAMRONG DISTRICT BRANCH-BEUNG TRANH KHANG CHEUNG COMMUNE National Road 3,Pech Changvar Village, Beung Tranh Commune, Samrong District, Takao Province	Tel: (855-12) 972 256
187		16	SAMRONG DISTRICT BRANCH-ROVEANG COMMUNE.National Road 2, Tmey Village, Roveang Commune, Samrong District, Takao Province	Tel: (855-12) 972 256
188		17	SAMRONG DISTRICT BRANCH-SAMRONG COMMUNE.Prey Toteung Village, Samrong Commune, Samrong District, Takao Province	Tel: (855-12) 972 256
189		18	ANGKOR BOREY DISTRICT BRANCH-ANGKOR BOREY COMMUNE Kompong Luong Village, Angkor Borey Commune, Angkor Borey District, Takao Province	Tel: (855-12) 972 256
190	8		SIHANOUK BRANCH. # 135, St. Ekareach, Phum 1, Sangkat 2, Sihanouk Municipality, Sihanouk Province.	Tel: (855-12) 900 106 Email:sith.sophary@acledabank.com.kh
191		1	BREY NOB DISTRICT BRANCH-VEAL RING COMMUNE National Road 4, Group 10, Beung Veng Village, Veal Ring Commune, Prey Nob District, Preah Sihanouk Province	Tel: (855-12) 900 106
192		2	BREY NOB DISTRICT BRANCH-AU OKNHAR HENG COMMUNE Bortt Koky Village, Au Oknhar Heng Commune, Prey Nob District, Preah Sihanouk Province	Tel: (855-12) 900 106
193		3	STEUNG HARV DISTRICT BRANCH-TUMNUP RELOK COMMUNE Group 11, Village 3, Tumnap Relok Commune, Steung Harv District, Preah Sihanouk Province	Tel: (855-12) 900 106
194		9	PURSAT BRANCH. N° 239, National Road5, Peal Nhek 1Village, Peah Prey Commune, Sampov Meas District, Pursat Province..	Tel: (855-12) 900 104 Email:pur.bm@acledabank.com.kh
195		1	KANDIENG DISTRICT BRANCH-KANDIENG COMMUNE.#30, Sethay Village, Kandieng Commune, Kandieng District, Posat Province	Tel: (855-12) 900 104
196		2	KRAKOR DISTRICT BRANCH-ANLONG THNAOT COMMUNE.Toul Makak Village, Anlong Thnaot Commune, Krakor District, Posat Province	Tel: (855-12) 900 104
197		3	KRAKOR DISTRICT BRANCH-CHHEU TOM COMMUNE.#232, Kabbas Village, Chheu Tom Commune, Krakor District, Posat Province	Tel: (855-12) 900 104
198		4	KRAKOR DISTRICT BRANCH-THNAOT CHUM COMMUNE National Road 5, Group 3, Krapeus Village, Thnaot Chhum Commune, Krakor District, Posat Province	Tel: (855-12) 900 104
199		5	BAKAN DISTRICT BRANCH-TRAPEANG CHORNG COMMUNE National Road 5, Kraol Krabei Village, Trapeang Chheung Commune, Bakan District, Posat Province	Tel: (855-12) 900 104
200		6	BAKAN DISTRICT BRANCH-TA LAU COMMUNE.#117J,Group 4,Ta Lau Village, Ta Lau Commune, Bakan District, Posat Province	Tel: (855-12) 900 104
201		7	BAKAN DISTRICT BRANCH-AU TA PAONG COMMUNE #329F, National Road 5, Group 2, Au Ta Paong Village, Au Ta Paong Commune, Bakan District, Posat Province	Tel: (855-12) 900 104
202		8	PHNUM KRAVANH DISTRICT BRANCH-LEACH COMMUNE.Street 56, Boh Pouy Village, Leach Commune, Phnum Kravanh District, Posat Province	Tel: (855-12) 900 104
203		10	KAMPONG THOM BRANCH. # 36, National Road 6, Group 3, Stung Sen Village, Kg. Krabao Commune, Stung Sen District, Kampong Thom Province.	Tel: (855-12) 835 290 Email:ktm.bm@acledabank.com.kh
204		1	BARAY DISTRICT BRANCH-BALARNG COMMUNE #43, National Road 6, Group 3, Prey Tatrav Village, Balarnng Commune, Baray District, Kampong Thom Province	Tel: (855-12) 835 290
205		2	STOUNG DISTRICT BRANCH-KOMPONG CHEN TBONG COMMUNE National Road 6, Leap Torng Village, Kompong Chen Tbong Commune, Staung District, Kampong Thom Province	Tel: (855-12) 835 290
206		3	KOMPONG SVAY DISTRICT BRANCH-SANNKOR COMMUNE National Road 6, Group 3, Sankor Village, Sankor Commune, Kompong Svay District, Kampong Thom Province	Tel: (855-12) 835 290
207		4	BARAY DISTRICT BRANCH-KRAVAR COMMUNE.Kravar Village, Kravar Commune, Baray District, Kampong Thom Province	Tel: (855-12) 835 290
208		5	BARAY DISTRICT BRANCH-TRIEL COMMUNE National Road 6, Group 2, Salakhum Village, Triel Commune, Baray District, Kampong Thom Province	Tel: (855-12) 835 290
209		6	BARAY DISTRICT BRANCH-SO YONG COMMUNE #51, National Road 6, Group 5, Katay Village, So Yong Commune, Baray District, Kampong Thom Province	Tel: (855-12) 835 290
210		7	PRASAT PALANG DISTRICT BRANCH-PRASAT PALINNG COMMUNE Group 4, Kraya Kang Cheung Village, Prasat Palang Commune, Prasat Palang District, Kampong Thom Province	Tel: (855-12) 835 290
211		8	PRASAT PALANG DISTRICT BRANCH-SALA VISAY COMMUNE Group 1, Sala Visay Village, Sala Visay Commune, Prasat Palang District, Kampong Thom Province	Tel: (855-12) 835 290
212		9	PRASAT SAMBOUR DISTRICT BRANCH-SAMBAU COMMUNE Group 10, Kompong Chheu Tiel Village, Sombau Commune, Prasat Sombour District, Kampong Thom Province	Tel: (855-12) 835 290
213		10	SANTUK DISTRICT BRANCH-TANG KRASANG COMMUNE #129, National Road 6, Group 13, Tang Krasang Village, Tang Krasang Commune, Santuk District, Kampong Thom Province	Tel: (855-12) 835 290
214		11	SANDAN DISTRICT BRANCH-SANDANN COMMUNE Group 8, Kampong Trabeak Village, Sandann Commune, Sandann District, Kampong Thom Province	Tel: (855-12) 835 290
215		12	SANDAN DISTRICT BRANCH-TUMRING COMMUNE.Khaos Village, Tumring Commune, Sandann District, Kampong Thom Province	Tel: (855-12) 835 290
216		11	KAMPONG SPEU BRANCH. National Road4, Samrang Village, Rokar Thom Commune, Chbar Mon District, Kampong Speu Province.	Tel: (855-12) 900 105 Email:ksp.bm@acledabank.com.kh
217		1	KONG PISEY DISTRICT BRANCH-PREAH NIPEAN COMMUNE National Road 3, Prey Toteung Village, Preah Nipean Commune, Kong Pisey District, Kampong Speu Province	Tel: (855-12) 900 105
218		2	KONG PISEY DISTRICT BRANCH-SRANG COMMUNE.Srang Village, Srang Commune, Kong Pisey District, Kampong Speu Province	Tel: (855-12) 900 105
219		3	KONG PISEY DISTRICT BRANCH-SNOM KRAPEU COMMUNE National Road 3, Tramm Knar Village, Snomm Krapeu Commune, Kong Pisey District, Kampong Speu Province	Tel: (855-12) 900 105
220		4	THKONG DISTRICT BRANCH-MONORUM COMMUNE Street 52, Monorum Village, Monorum Commune, Thkong District, Kampong Speu Province	Tel: (855-12) 900 105
221		5	BORSETH DISTRICT BRANCH-SWAY RUMPEAR COMMUNE Phsar Slab Leng Village, Svay Rumpear Commune, Borseth District, Kampong Speu Province	Tel: (855-12) 900 105
222		6	BORSETH DISTRICT BRANCH-TUOL AMPIL COMMUNE Trapeang Khyang Village, Tuol Ampil Commune, Borseth District, Kampong Speu Province	Tel: (855-12) 900 105
223		7	BORSETH DISTRICT BRANCH-PREAH KHER COMMUNE Prey Bakrong Village, Preah Kher Commune, Borseth District, Kampong Speu Province	Tel: (855-12) 900 105
224		8	PHNUM SROCK DISTRICT BRANCH-TRAING TROYEUNG COMMUNE #160, Goup 8, Village 5, Traing Troyeung Commune, Phnum Srock District, Kampong Speu Province	Tel: (855-12) 900 105
225		9	PHNUM SROCK DISTRICT BRANCH-KIRI VONG COMMUNE National Road 4, Phsar Trapeang Kraleunng Village, Kiri Vong Commune, Phnum Srock District, Kampong Speu Province	Tel: (855-12) 900 105



226		10	SAMRONG TORNG DISTRICT BRANCH-TRAPEANG KONG COMMUNE National Road 4, #252, Goup 6, Prey Pdao Village, Trapeang Kong Commune, Samrong Tong District, Kompong Speu Province	Tel: (855-12) 900 105
227		11	OUTDONG DISTRICT BRANCH-VIENG CHASS COMMUNE National Road 5, Outdong Village, Vieng Chass Commune, Outdong District, Kompong Speu Province	Tel: (855-12) 900 105
228		12	OUTDONG DISTRICT BRANCH-KRANG CHEK COMMUNE Street 1440, Kouk Sandek Village, Krang Chek Commune, Outdong District, Kompong Speu Province	Tel: (855-12) 900 105
229		13	OUTDONG DISTRICT BRANCH-KHSEM KHSAN COMMUNE National Road 51, Batt Deung Village, Khsam Khsan Commune, Outdong District, Kompong Speu Province	Tel: (855-12) 900 105
230		12	KAMPONG CHHNANG BRANCH. Trapeang Bei Village, Pnsar Chhnang Commune, Kg.Chhnang District, Kampong Chhnang Province.	Tel: (855-12) 900 112 Email:keg.bm@acledabank.com.kh
231		1	KAMPONG LENG DISTRICT BRANCH-KAMPONG HAV COMMUNE Kampong Beung Village, Kampong Hav Commune, Kampong Kleng District, Kompong Chhnang Province	Tel: (855-12) 900 112
232		2	CHUL KIRI DISTRICT BRANCH-PREY KRI COMMUNE Prey Kri Tbong Village, Prey Kri Commune, Chul Kiri District, Kompong Chhnang Province	Tel: (855-12) 900 112
233		3	TEUK PHOS DISTRICT BRANCH-AKPHIVATH COMMUNE Sre Ta Chey Village, Akphivath Commune, Teuk Phos District, Kompong Chhnang Province	Tel: (855-12) 900 112
234		4	BARIBO DISTRICT BRANCH-PONLEY COMMUNE National Road 5, Cheung Khnar Village, Ponley Commune, Kampong Baribo District, Kompong Chhnang Province	Tel: (855-12) 900 112
235		5	ROLEAR PHIER DISTRICT BRANCH-ANDONG SNAY COMMUNE National Road 5, Andong Snay Village, Andong Snay Commune, Rolar Phier District, Kompong Chhnang Province	Tel: (855-12) 900 112
236		6	SAMAKI MEAN CHEY DISTRICT BRANCH-SVAY CHUK COMMUNE #F005, Group 1, Krang Samor Village, Svay Chuk Commune, Samaki Mean Chey District, Kompong Chhnang Province	Tel: (855-12) 900 112
237		7	KAMPONG TRALARCH DISTRICT BRANCH-PEANI COMMUNE Ta Ort Village, Peani Commune, Kampong Tralarch District, Kompong Chhnang Province	Tel: (855-12) 900 112
238		13	SVAY RIENG BRANCH. Rong Banlae Village, Svay Rieng Commune, Svay Rieng District, Svay Rieng Province.	Tel: (855-12) 900 121 Email:tol.thol@acledabank.com.kh
239		1	KAMPONG ROU DISTRICT BRANCH-NHOR COMMUNE.Svay Anet Village, Nhor Commune, Kampong Rou District, Svay Rieng Province	Tel: (855-12) 900 121
240		2	KAMPONG ROU DISTRICT BRANCH-SAMLEI COMMUNE.Prei Mnos Village, Samlei Commune, Kampong Rou District, Svay Rieng Province	Tel: (855-12) 900 121
241		3	CHANTRÉA DISTRICT BRANCH-ME SAR THNGORK COMMUNE.Pai Village, Me Sar Thngork Commune, Chantrea District, Svay Rieng Province	Tel: (855-12) 900 121
242		4	ROMEAS HEK DISTRICT BRANCH-KAMPONG TRARCH COMMUNE Kombong Trarch Village, Kompong Trarch Commune, Romeas Hek District, Svay Rieng Province	Tel: (855-12) 900 121
243		5	RUMDUOL DISTRICT BRANCH-KAMPONG CHARK COMMUNE.Chark Village, Kampong Chark Commune, Rumduol District, Svay Rieng Province	Tel: (855-12) 900 121
244		6	SVAY CHRUM DISTRICT BRANCH-KRAOL KOU COMMUNE.Prei Ngoy Village, Kraol Kou Commune, Svay Chrum District, Svay Rieng Province	Tel: (855-12) 900 121
245		7	SVAY CHRUM DISTRICT BRANCH-DOUNSA COMMUNE.Doun Sa Village, Doun Sa Commune, Svay Chrum District, Svay Rieng Province	Tel: (855-12) 900 121
246		14	PREY VENG BRANCH. Group 9, Village 4, Kampong Leav Commune, Kampong Leav District, Prey Veng Province.	Tel: (855-12) 900 120 Email:pvg.bm@acledabank.com.kh
247		1	KANHCHRIECH DISTRICT BRANCH-KANHCHRIECH COMMUNE Prasrae Muk Village, Kanhchriech Commune, Kanhchriech District, Prey Veng Province	Tel: (855-12) 900 120
248		2	KAMCHAY MEAR DISTRICT BRANCH-KRANHUNG COMMUNE National Road 8 Village, Chour Ti 1, Kanhung Commune, Kamchamear District, Prey Veng Province	Tel: (855-12) 900 120
249		3	KAMPONG TRABEAK DISTRICT BRANCH-PRASAT COMMUNE National Road 1, Doung Tung Village, Prasat Commune, Kampong Trabeak District, Prey Veng Province	Tel: (855-12) 900 120
250		4	BA PHNUM DISTRICT BRANCH-CHHEU KACH COMMUNE #142+33, Chheu Kach Village, Chheu kach Commune, Ba Phnum District, Prey Veng Province	Tel: (855-12) 900 120
251		5	PEA REANG DISTRICT BRANCH-ROKA COMMUNE National Road 8, #153, Group 14, Snay Pol Village, Roka Commune, Pea Reang District, Prey Veng Province	Tel: (855-12) 900 120
252		6	PEA REANG DISTRICT BRANCH-KAMPONG POPIL COMMUNE National Road 8,Kompong Popill Village, Kampong PopilCommune, Pea Reang District, Prey Veng Province	Tel: (855-12) 900 120
253		7	PEAM RO DISTRICT BRANCH-PREAK KHSAY COMMUNE Group 3, Village 1, Preak Khsay Commune, Peam Ro District, Prey Veng Province	Tel: (855-12) 900 120
254		8	PEAM CHOR DISTRICT BRANCH-SVAY PHLUOH COMMUNE #146, Group16, Bang'aeK Village, Svar Phluoh Commune, Peam Chor District, Prey Veng Province	Tel: (855-12) 900 120
255		9	PREAH SDACH DISTRICT BRANCH-ANGKOR REACH COMMUNE Prey Meas Village, Angkor Reach Commune, Preah Sdech District, Prey Veng Province	Tel: (855-12) 900 120
256		10	ME SANG DISTRICT BRANCH-CHI PHOCH COMMUNE.Veang Village, Chi Phoch Commune, Me Sang District, Prey Veng Province	Tel: (855-12) 900 120
257		11	SITHOR KANDAL DISTRICT BRANCH-PREAK CHANGKRAN COMMUNE #62, Group7, Prek Sandek Village, Preak Changkran Commune, Sithor Kandal District, Prey Veng Province	Tel: (855-12) 900 120
258		12	SVAY ANTOR DISTRICT BRANCH-SVAY ANTOR COMMUNE National Road 11, #523, Pou Chantam Village, Svay Antor Commune, Svay Antor District, Prey Veng Province	Tel: (855-12) 900 120
259		15	DAUN PENH BRANCH. # 248, Preah Monivong Blvd., Sangkat Boeung Raing, Khan Daun Penh, Phnom Penh.	Tel (855-12) 545 664 Email:dpn.bm@acledabank.com.kh
260		16	RUSSEY KEO I BRANCH.#482, Group 6, Phum Spear Khpous, Sangkat Kilometre 6, Khan Russey Keo, Phnom Penh.	Tel (855-12) 545 661 Email:rsk1.bm@acledabank.com.kh
261		17	RUSSEY KEO II BRANCH. #A06-A07-A08-A09, Group 8, Phum 3, Sangkat Chruoy Chang Var, Khan Russey Keo, Phnom Penh.	Tel (855-12) 545 662 Email:rsk2.bm@acledabank.com.kh
262		18	RATTANAKIRI BRANCH. Village1, Labanseak Commune, Banlung District, Rattanakiri Province.	Tel (855-12) 301 999 Email:rki.bm@acledabank.com.kh
263		1	KOUN MOM DISTRICT BRANCH-TRAPEANG CHRES COMMUNE.Village 3, Trapeang Chres Commune, Koun Mom District, Rattanakiri Province	Tel (855-12) 545 662
264		2	BAR KAO DISTRICT BRANCH-LA MINH COMMUNE.Village 1, La Minh Commune, Bar Kao District, Rattanakiri Province	Tel (855-12) 545 662
265		19	KANDAL BRANCH. #15, National road2, TakhmaoVillage, Takhmao Commune, Takhmao District, Kandal Province.	Tel (855-12) 284 284 Email:tkm.bm@acledabank.com.kh
266		1	KANDAL STEUNG DISTRICT BRANCH-ANLONG ROMIET COMMUNE Street 38, Kampong Tuol Village, Anlong Romiet Commune, Kandal Steung District, Kandal Province	Tel : (855-12) 284 284
267		2	KANDAL STEUNG DISTRICT BRANCH-BOENG KHYANG COMMUNE National Road 2, Prey Ta Touch Village, Boeng Khyang Commune, Kandal Steung District, Kandal Province	Tel : (855-12) 284 284
268		3	KIEN SVAY DISTRICT BRANCH-CHHEU TEAL COMMUNE.Russey Srok Village, Chheu Teal Commune, Kien Svay District, Kandal Province	Tel : (855-12) 284 284
269		4	KIEN SVAY DISTRICT BRANCH-SAMRAONG THUM COMMUNE.Steung Village, Samraong Thum Commune, Kien Svay District, Kandal Province	Tel : (855-12) 284 284
270		5	KIEN SVAY DISTRICT BRANCH-KOKI COMMUNE #504, National Road 1,Group 5,Tuol Tnaot Village, Koki Commune, Kien Svay District, Kandal Province	Tel : (855-12) 284 284
271		6	KAOH THUM DISTRICT BRANCH-KAMPONG KONG COMMUNE #111,Group 8, Kampong Kong Village, Kampong Kong Commune, Kaoh Thum District, Kandal Province	Tel : (855-12) 284 284
272		7	KAOH THUM DISTRICT BRANCH-SAMPOV POUN COMMUNE #395, National Road 21, Group17, Kaoh Teav Kor Village, Sampov Poun Commune, Kaoh Thum District, Kandal Province	Tel : (855-12) 284 284
273		8	KAOH THUM DISTRICT BRANCH-PREAK TMEY COMMUNE #40, National Road 21, Group3, Preak Tmey Village, Preak Tmey Commune, Kaoh Thum District, Kandal Province	Tel : (855-12) 284 284
274		9	KHSACH KANDAL DISTRICT BRANCH-BREK TA MEAK COMMUNE.Knong Village, Preak Ta Meak Commune, Khsach Kandal District, Kandal Province	Tel : (855-12) 284 284
275		10	KHSACH KANDAL DISTRICT BRANCH-BREK TA KOV COMMUNE.Preak Lvea Village, Preak Ta Kov Commune, Khsach Kandal District, Kandal Province	Tel : (855-12) 284 284
276		11	KHSACH KANDAL DISTRICT BRANCH-VIHEAR SOUR COMMUNE. Vihear Sour Tbong Village, Vihear Sour Commune, Khsach Kandal District, Kandal Province	Tel : (855-12) 284 284
277		12	KHSACH KANDAL DISTRICT BRANCH-SVAY ROMIET COMMUNE.Prek Ta Baen Village, Svay Romiet Commune, Khsach Kandal District, Kandal Province	Tel : (855-12) 284 284
278		13	PONHEAR LUEU DISTRICT BRANCH-KAMPONG LUONG COMMUNE National Road 5, Khleang Sbek Village, Kompong Luong Commune, Ponhear Lueu District, Kandal Province	Tel : (855-12) 284 284
279		14	MUK KAMPOUL DISTRICT BRANCH-ROKA KAONG I COMMUNE.Roka Kaong Village, Roka Kaong Commune, Muk Kampoul District, Kandal Province	Tel : (855-12) 284 284
280		15	MUK KAMPOUL DISTRICT BRANCH-SAMBOUR MEAD COMMUNE Anlong Slaeng Village, Sambour Meas Commune, Muk Kampoul District, Kandal Province	Tel : (855-12) 284 284



281		16	MUK KAMPOUL DISTRICT BRANCH-PREAK ANHCHANH COMMUNE #53, Group 4, Kraom Village, Preak Anhchanh Commune, Muk Kampoul District, Kandal Province	Tel : (855-12) 284 284
282		17	LEUK DAEK DISTRICT BRANCH-KAMPONG PHNUM COMMUNE Group 31, Ampil Tuek Village, Kampong Phnum Commune, Leuk Daed District, Kandal Province	Tel : (855-12) 284 284
283		18	LEUK DAEK DISTRICT BRANCH-K'AM SAMNOR COMMUNE #372, Group 30, K'am Samnor Kraom Village, K'am Samnor Commune, Leuk Daed District, Kandal Province	Tel : (855-12) 284 284
284		19	LEUK DAEK DISTRICT BRANCH-PREK DACH COMMUNE.Prek Dach Village, Prek Dach Commune, Leuk Daed District, Kandal Province	Tel : (855-12) 284 284
285		20	LVEA AEM DISTRICT BRANCH-PEAM OKNHA ONG COMMUNE.Prek Ta Ong 3 Village, Peam Oknha Ong Commune, Lvea Aem District, Kandal Province	Tel : (855-12) 284 284
286		21	LVEA AEM DISTRICT BRANCH-TUEK KHLIANG COMMUNE.Tuek Khleng Village, Tuek Khleng Commune, Lvea Aem District, Kandal Province	Tel : (855-12) 284 284
287		22	S'ANG DISTRICT BRANCH-TRAEUY SLA COMMUNE National Road 110, Prek Balat Chheung Village, Traeuy Sla Commune, S'ang District, Kandal Province	Tel : (855-12) 284 284
288		23	S'ANG DISTRICT BRANCH-PREK AMPEL COMMUNE #96, National Road 21, Group 10, Traeuy Troeng Village, Prek Ampil Commune, S'ang District, Kandal Province	Tel : (855-12) 284 284
289		24	S'ANG DISTRICT BRANCH-SVAY ROLUM COMMUNE National Road 21A, Phum Lek 3, Svay Rolum Commune, S'ang District, Kandal Province	Tel : (855-12) 284 284
290		25	ANG SNOUL DISTRICT BRANCH-PREK KOY COMMUNE National Road 21A, Prek Run Village, Prek Koy Commune, S'ang District, Kandal Province	Tel : (855-12) 284 284
291		26	ANG SNOUL DISTRICT BRANCH-DAMNAK AMPEL COMMUNE.Thnal Toteung Village, Damnak Ampel Commune, Ang Snoul District, Kandal Province	Tel : (855-12) 284 284
292		27	ANG SNOUL DISTRICT BRANCH-MKAK COMMUNE.Group989, Baseth Village, Mkak Commune, Ang Snoul District, Kandal Province	Tel : (855-12) 284 284
293		28	ANG SNOUL DISTRICT BRANCH-BAEK CHAN COMMUNE.Baek Chan Village, Baek Chan Commune, Ang Snoul District, Kandal Province	Tel : (855-12) 284 284
294		20	OTDAR MEANCHEY BRANCH. #127, Group 4, Samraong Village, Samraong Commune, Samraong District, Otdar Meanchey Province.	Tel : (855-12) 200 444 Em: pen.sovy@acledabank.com.kh
295		1	ANLONG VAING DISTRICT BRANCH-ANLONG VAING COMMUNE Au Chenhchean Village, Anlong Vaing Commune, Anlong Vaing District, Otdar Neanchev Province	Tel : (855-12) 200 444
296		2	CHONG KAL DISTRICT BRANCH-CHONG KAL COMMUNE Street 68A, Kouk Vaot Village, Chong Kal Commune, Chong Kal District, Otdar Neanchev Province	Tel : (855-12) 200 444
297		3	TRAPEANG PRASAT DISTRICT BRANCH-TRAPEANG PRASAT COMMUNE National Road 69B, Trapeang Prasat Village, Trapeang Prasat Commune, Trapeang Prasat District, Otdar Neanchev Province	Tel : (855-12) 200 444
298		4	BANTEAY AMPIL DISTRICT BRANCH-KOUK MON COMMUNE National Road 57A, Kouk Mon Village, Kouk Mon Commune, Banteay Ampil District, Otdar Neanchev Province	Tel : (855-12) 200 444
299		21	KRATIE BRANCH. Sihanouk Rd. , Group 9, Phsar Veng Village, Kratie Commune, Kratie District, Kratie Province.	Tel : (855-12) 889 196 Email:kte.bm@acledabank.com.kh
300		1	CHHLONG DISTRICT BRANCH-CHHLONG COMMUNE.Chroy Thma Kraom Village, Chhlong Commune, Chhlong District, Kratie Province	Tel : (855-12) 889 196
301		2	CHHLONG DISTRICT BRANCH-KHSACH ANDETH COMMUNE.Thmey 2 Village, Khsach Andeth Commune, Chhlong District, Kratie Province	Tel : (855-12) 889 196
302		3	PREK PRASAOb DISTRICT BRANCH-PREK PRASAOb COMMUNE Prek Prasaob Kandal Village, Prek Prasaob Commune, Prek Prasaob District, Kratie Province	Tel : (855-12) 889 196
303		4	SAMBOUR DISTRICT BRANCH-SAMBOUR COMMUNE.Group 5, Sambour Village, Sambour Commune, Sambour District, Kratie Province	Tel : (855-12) 889 196
304		5	SNUOL DISTRICT BRANCH-SNUOL COMMUNE.National Road 7, Kbal Snuol Village, Snuol Commune, Snuol District, Kratie Province	Tel : (855-12) 889 196
305		22	PAILIN BRANCH. #Chor2-231, Phum Pahi Tboung, Sangkat Pailin, Khan Pailin, Pailin City.	Tel : (855-12) 922 930 Email:pln.bm@acledabank.com.kh
306		23	KOH KONG BRANCH. St.48, Village1, Smach Mean Chey Commune, Smach Mean Chey District, Koh Kong Province.	Tel : (855-12) 922 660 Email:kkg.bm@acledabank.com.kh
307		1	SRAE AMPIL DISTRICT BRANCH-SRAE AMPIL COMMUNE.Trapeang Village, Srae Ampil Commune, sRae Ampil District, Koh Kong Province	Tel : (855-12) 922 660
308		2	BOTUMSAKOR DISTRICT BRANCH-THMASA COMMUNE.Thma Sa Village, Thma Sa Commune, Botum Sakor District, Koh Kong Province	Tel : (855-12) 922 660
309		24	PREAH VIHEAR BRANCH. Lor Oet Village, Kampong Pranak Commune, Tbeng MeanChey District, Preah Vihear Province.	Tel : (855-12) 922 550 E:neang.sophana@acledabank.com.kh
310		1	KULEAEN DISTRICT BRANCH-KULEAEN TBONG COMMUNE Kuleaen Tbong Village, Kuleaen Tbong Commune, Kuleaen District, Preah Vihear Province	Tel : (855-12) 922 550
311		2	CHHAEB DISTRICT BRANCH-CHHAEB I COMMUNE.Chhaeb Lech Village, Chhaeb I Commune, Chhaeb District, Preah Vihear Province	Tel : (855-12) 922 550
312		3	CHOAM KSAN DISTRICT BRANCH-CHOAM KSAN COMMUNE. Choam Ksan Village, Choam Ksan Commune, Choam Ksan District, Preah Vihear Province	Tel : (855-12) 922 550
313		4	CHOAM KSAN DISTRICT BRANCH-SROR AEM COMMUNE Sror Aem Kang Cheung Village, Sror Aem Commune, Choam Ksan District, Preah Vihear Province	Tel : (855-12) 922 550
314		5	CHEY SEN DISTRICT BRANCH-S'ANG COMMUNE.S'Ang Village, S'Ang Commune, Chey Sen District, Preah Vihear Province	Tel : (855-12) 922 550
315		6	ROVIENG DISTRICT BRANCH-ROBIEB COMMUNE.Tang Trork Village, Robieb Commune, Rovieng District, Preah Vihear Province	Tel : (855-12) 922 550
316		7	SANGKUM THMEY DISTRICT BRANCH-CHAMRAEUN COMMUNE.Tbaeng Village, Chamraeun Commune, Sangkum Thmey District, Preah Vihear Province	Tel : (855-12) 922 550
317		25	MONDULKIRI BRANCH. Au Spean Village, Speanmeanchey Commune, Senmonorom District, Mondulkiri Province.	Tel : (855-12) 302 999 E:chea_sopheak@acledabank.com.kh
318		1	KAEV SEIMA DISTRICT BRANCH-SRAE KHTUM COMMUNE.Au Am Village, Srae Khtum Commune, KaeV Seima District, Preah Vihear Province	Tel : (855-12) 302 999
319		2	KAOH NHEAEK DISTRICT BRANCH-SRAE SANGKUM COMMUNE Reangsei Village, Srae Sangkum Commune, KaoH NheaeK District, Preah Vihear Province	Tel : (855-12) 302 999
320		26	STUNG TRENG BRANCH.Trapeang Pring Village, Sangkat Stung Treng, Krong Stung Treng, Stung Treng Province.	Tel : (855-12) 966 222 Email:stg.bm@acledabank.com.kh
321		1	SIEM PANG DISTRICT BRANCH-SEKONG COMMUNE.Siem Pang Village, Sekong Commune, Siem Pang District, Stung Treng Province	Tel : (855-12) 966 222
322		27	MEANCHEY BRANCH. # 32, National Road N° 1, Group 3, Phum Doeum Ampil, Sangkat Chbar Ampeou I, Khan Mean Chey, Phnom Penh.	Tel : (855-12) 473 999 Em:mch.bm@acledabank.com.kh
323		28	BOEUNG TRABEK BRANCH. #28, Mao Tse Tung Blvd., Sangkat Beung Trabek, Khan Chamkarmon, Phnom Penh.	Tel : (855-12) 274 999 E:btckm.bm@acledabank.com.kh
324		29	MAO TSE TUNG BLVD. (Phsar Daeum Kor) Branch. #244, Mao Tse Tung Blvd. (245), Phum 3, Sangkat Tumnop Tuek, Khan Chamkar Mon, Phnom Penh	Tel : (855-12) 426 999 E:btckm.bm@acledabank.com.kh
325		30	CHOM CHOA BRANCH # 142-143, National Road No 4, Group3, Prey Chisak Village, Sangkat Chom Choa, Khan Dangkor, Phnom Penh	Tel : (855-15) 800 844 Email:bm@acledabank.com.kh
326		31	TOUL KORK BRANCH. # 99CS-101A1-A2-A3-A4, 289 St.,Sangkat Boeung Kok I, Khan Toul Kork, Phnom Penh.	Tel : (855-15) 900 198 E:sok.vanny@acledabank.com.kh
327		32	STEUNG MEANCHEY II BRANCH #A1-A2-A3-A4, Monireath Blvd.,Trea Village,Sangkat Steung Meanchey, Khan Meanchey, Phnom Penh.	Tel : (855-15) 700 877 E:onn.samol@acledabank.com.kh
328		33	PHSAR DOEUM THKAUV # 606, Street 271, Group 37, Phum 6, Sangkat Phsar Doeum Thkauv Khan Chamkarmon, Phnom Penh.	Tel : (855-23) 993 585.F: (855-23) 993 779 Email:pdT@acledabank.com.kh
329		34	PHSAR LEU BRANCH # 0381, National Road No. 6, Group 8, Chong Kavsou Village, Sangkat Slarkram, Krong Siem Reap, Siem Reap Province.	Tel : (855-23) 993 585.F: (855-23) 993 779 Email:pdT@acledabank.com.kh
330		35	BATTAMBANG BRANCH. # 602, National Road No.5, Group 13, Rumchek 4 Village, Sangkat Ratanak, Krong Battambang, Battambang Province.	Tel : (855-53) 953 152.F: (855-53) 952 051
331		36	POCHENTONG BRANCH. #46, Russian Federation Blvd, Group 1, Phum Poprakongbong, Sangkat Kakab, Khan Posen chey, PhnomPenh	Tel : (855-23) 890 490.F: (855-23) 890 130
332		37	VIMEAN CHAKTOMUK BRANCH. #145, Corner of Preah Norodom Blvd. and Leveiem St., Phum 5, Sangkat Boeung Kengkang 1, Khan Chamkamon, PhnomPenh.	Tel : (855-15) 900 919 Em: un.salin@acledabank.com.kh
333		38	PREK PNOV BRANCH. #492, National Road 5, Phum Pomongkoul, Sangkat Prek Pnov, Khan Sensok, Phno mPenh	Tel : (855-23) 15 700 648
334		39	KRONG POI PET BRANCH. #01-05, Group 9, Phum Balelay, Sangkat Poi Pet, Krong Poi Pet, Banteay Meanchey Province.	Tel : (855-54) 967 020
335		40	KRONG BAVET BRANCH. #National Road 1, Phum Bavet Kandal, Sangkat Bavet, Svay Rieng Province.	Tel : (855-44) 946 050
336		41	KRONG SUONG BRANCH. #213, Group 14, Phum Cheung Loring, Krong Suong, Kampong Cham Province.	Tel : (855-44) 946 050
337		42	KRONG CHBAR MON BRACH. #40, Group 1, Street 125, Phum Svay Kravan, Sangkat Svay Kravan, Krong Chbarmon, Kampong Speu Province.	Tel : (855-23) 998 777 / 430 999
338		43	KRONG SAMRAONG BRACH. #Phum Kiry Mongkol, Sangkat Ou Smach, Krong Samraong, Oddar Meanchey Province.	Tel : (855-23) 998 777 / 430 999
339		44	KRONG SIEM REAP BRACH. #06, National Road 6, Group 7, Phum Saka Karseng, Sangkat Svay Dankum, Krong Siem Reap, Siem Reap Province.	Tel : (855-23) 998 777 / 430 999
340		45	KRONG BAVET BRANCH Sangkat Prey Angkunh.#Phum Chrey Tum, Sangkat Prey Angkunh, Krung Barvet, Svay Rieng Province.	Tel : (855-23) 998 777 / 430 999



341		46	KRONG POY PET BRANCH Sangkat Nimet. #Phum Nimet 2, Sangkat Nimet, Krong Poy Pet, Banteay Meanchey Province.	Tel : (855-23) 998 777 / 430 999
342	8		BANK FOR INVESTMENT & DEVELOPMENT OF CAMBODIA PLC. #22-23, Kramoun Sar St.Corner St.67, Sangkat Phsar Thmey 2, Khan Daun Penh, Phnom Penh, Cambodia.	Tel : (855-23) 223 988 Website: www.pisbank.com
343		1	PHNOM PENH BRANCH. At N° 335, Preah Monivong Blvd, Sangkat Orrusey 4, Khan 7 Makara, Phnom Penh.	Tel: (855-23) 210 440,F: (855-23) 214 854
344		2	SIEM REAP BRANCH. At Office N° 22-23, Preah Sang Reach Tep Vong Street, Mondol 2, Svay Dangkum Village, Svay Dangkum Commune, Siem Reap District, Siem Reap Province.	T: (855-63) 760 123,F: (855-63) 760 456
345		3	KAMPONG CHAM BRANCH.#29, Monivong St., Phom 7, Sangkat Kampong Cham, Krong Kampong Cham, Kampong Cham Province.	Tel : (855-63) 760 123,F: (855-63) 760 456
346		4	DAUN PENH BRANCH.#56, Preah Monivong Blvd, Sangkat Wat Phnom, Khan Daun Penh, Phnom Penh, Cambodia.	Tel: (855-63) 760 12.Fax: (855-63) 760 456
347		5	MEAN CHEY BRANCH. #583, National Road1, Sangkat Chbar Ampov2, Khan Mean Chey, Phnom Penh, Cambodia.	Tel : (855-23) 223 988 Website: www.pisbank.com
348	9		MARUHAN JAPAN BANK PLC.#83, Preah Norodom Blvd, Sangkat Phsar Thmey3,Khan Daun Penh, Phnom Penh, Cambodia.	T: (855-23) 999 010.F: (855-23) 999 011 E:info@maruhanjapanbank.com
349	10		BOOYOUNG KHMER BANK.#86-88, Preah Norodom Blvd, Sangkat Chaktomuk, Khan Daun Penh, Phnom Penh, Cambodia.	Tel : (855-23) 222 900.F: (855-23) 214 736 Email:info@bkb.com.kh
350	11		PHNOM PENH COMMERCIAL BANK #767-769, Preah Monivong Blvd, Sangkat Boeung Trabek, Han Chamkarmon, Phnom Penh, Cambodia.	Tel: (855-23) 999 500,F: (855-23) 999 508 Website: www.ppcb.com.kh
351		1	BS BRANCH. Apartment Store, Preah Monivong Blvd., Sangkat Monorom, Khan 7 Makara, Phnom Penh.	Tel: (855-23) 999 600,Fax: (855-23) 999 40 E-mail:service@ppcb.com.kh
352		2	PHSAR DEUM KOR BRANCH. No. 78, Preah Monireth Blvd., Sangkat Toul Svay Prey2, Khan Chamkarmon, Phnom Penh.	Tel: (855-23) 999 700,F: (855-23) 999 701
353		3	TEUK THLA BRANCH. No. B9-B11, Norbridge St., Phum Chong Thnol Kang Koet, Sangkat Teuk Tla, Khan Sensok, Phnom Penh.	Tel: (855-23) 999 650,F: (855-23) 999 651
354		4	TOUL KORK BRANCH. No. 24, St. 273, Sangkat Toul Sangke, Khan Toul Kork, Phnom Penh.	Tel: (855-23) 999 050.F: (855-23) 999 151
355		5	SIEM REAP BRANCH. N°. 423, Phum Vat Bo, Sangkat Salakameuk, Kroung Siem Reap, Siem Reap Province.	Tel: (855-63) 967 500,F: (855-63) 967 600
356		6	BATTAMBANG BRANCH. N°. Co31-Co33, St. 01, Phum Prek Mohatep, Sangkat Svaypor, Kroung Battambang, Battambang Province.	Tel: (855-23) 999 650.F: (855-23) 999 651
357		7	PHNOM PENH TOWER BRANCH. # 445, Preah Monivong Blvd., Sangkat Boeung Pralit, Khan 7 Makara, Phnom Penh.	Tel: (855-23) 964 037.F: (855-23) 964 039
358		8	CHBAR AMPOV BRANCH.#612AB, National Road 1, Krom 10, Ruessei Sras Village, Sangkat Nirouth, Khan Chbar Ampov, Phnom Penh.	Tel: (855-23) 999 500
359	12		CAMBODIA POST BANK PLC. #265-269, St. Ang Duong, Sangkat Wat Phnom, Khan Daun Penh, Phnom Penh, Cambodia.	Tel: (855-23) 220 772.F: (855-23) 220 767
360		1	TEUK THLA BRANCH.#A127-129, Russian Blvd., Sangkat Teuk Tla, Khan Sensok, Phnom Penh.	Tel: (855-23) 220 772
361		2	KRONG TAKMAO BRANCH.#1064, Group39, National Road21, Phum Timey 1, Sangkat Takmao, Krong Takmao, Kandal Province.	Tel: (855-23) 220 772
362		3	KOMPONG THOM PROVINCE BRANCH. #394, National Road 6, Phum Balang Khang Lech, Sangkat Domreichoanklar, Krong Steng Sen, Kompong Tom Province.	Tel: (855-23) 220 772
363		4	BATAMBONG PROVINCE BRANCH.#248, National Road 5, Phum Ochar, Sangkat Ochar, Krong Batanbong, Battambang Province.	Tel: (855-23) 220 772
364		1	TMA KOUL DISTRICT BRANCH-TA MEUN COMMUNE #28, National Road 5, Kouk Trab Village, Ta Meun Commune, Thma Koul District, Battambang Province	Tel: (855-23) 220 772
365		5	KOMPOT PROVINCE BRANCH.#Phum Kompong Bay Khang Tpong, Sangkat Kampong Bay, Krong Kompot, Kompot Province.	Tel: (855-23) 220 772
366		6	CANA CITY BRANCH.#A1-A2, Veng Sreng Street, Phum Choam Chao, Khan Posenchey, Phnom Penh.	Tel: (855-23) 220 772
367		7	TAKEAO PROVINCIAL BRANCH. Street 21, Thal Beak Village, Sangkat Roka Krao, Krong Don Kao, Takao Province	Tel: (855-23) 220 772
368		8	KAMPONG SPEU PROVINCIAL BRANCH. National Road 4, Sanrang Village, Sangkat Roka Thum, Krong Chba Mon, Kampong Speu Province	Tel: (855-23) 220 772
369		9	BANTHEY MEAN CHEY PROVINCIAL BRANCH. Phum 3, Sangkat Preah Punlea, Krong Serei Saophon, Banthey Meanchey Province	Tel: (855-23) 220 772
370		10	SOVANNA BRANCH.#D33, Street Diamond, Sangkat Tumnop Teuk, Khann Chakamun, Phnom Penh.	Tel: (855-23) 220 772
371		11	BAKAN DISTRICT BRANCH-BEUNG KHANAR COMMUNE National Road 5, Beung Khnar Village, Beung Khnar Commune, Bakan District, Pursat Province	Tel: (855-23) 220 772
372	13		PHILIP BANK #61-64, Preah Norodom Blvd corner Street 306, Sangkat Boeung keng kang 1, Khan Chamkarmon, Phnom Penh, Cambodia.	Tel: (855-23) 218 866,F: (855-23) 220 108
373		1	KAMPUCHEA KROM BRANCH. At Building N° 640E0-E1-E2, Kampuchea Krom Blvd, Sangkat Phsar Depo 2, Khan Toul Kork, Phnom Penh.	Tel: (855-23) 223 420.F: (855-23) 223 402
374		2	MAU TSE TUNG BRANCH. At Building N° 187, Mau Tse Tung Blvd, Sangkat Toul Svay Prey1, Khan Chamkarmon, Phnom Penh.	Tel: (855-23) 220 080.F: (855-23) 220 081
375		3	STOEUNG MEANCHEY BRANCH. #63, 7B, Preah Moniret Blvd., Sangkat Stoeung Meanchey, Khan Meanchet, Phnom Penh.	Tel: (855-23) 424 220.F: (855-23) 424 220
SUBSIDIARY BANK				
376	1		CAMBODIAN COMMERCIAL BANK LTD.# 26, Preah Monivong Blvd., Sangkat Phsar Thmey 2, Khan Daun Penh, Phnom Penh, Cambodia.	Tel.: (855-23) 426 14,F: (855-23) 426 116 Email:ccbpp@online.com.kh
377		1	BATTAMBANG BRANCH. NEAR RAILWAY STATION, ROKRA Road, Kg.Krobey Village, Svaypor Commune, Battambang Province.	T: (855-53) 952 266.F: (855-53) 370 130 Email:ccbhb@camshin.net
378		2	SIEM REAP BRANCH. #130, Sivatha Road, Mondol 1 Village, Svay Dangkum Commune, Siemreap District, Siemreap Province.	T: (855-63) 964 392.F: (855-63) 380 154 Email:cebsr@camshin.net
379		3	SIHANOUK VILLE BRANCH. #242, Ekareach Street, Sangkat 2, Khan Mittapheap, Sihanouk Ville.	T: (855-34) 934 777.F:(855-34) 934 999 Email:cebsvb@camshin.net
380	2		CAMBODIAN PUBLIC BANK Plc.#23, 114 St., Sangkat Phsar Thmey 2, Khan Daun Penh, Phnom Penh, Cambodia.	T: (855-23) 214 111.F: (855-23) 222 887 E:campuhoc@campubank.com.kh
381		1	SIEM REAP BRANCH. # 618, Vithei Samdech Sang Reach Tep Vong, Khum Svay Dangkum, Siem Reap District, Siem Reap Province.	T: (855-63) 964 777.F: (855-63) 963 899 E:campusr@campubank.com.kh
382		2	SIHANOUK VILLE BRANCH. Street 108, Sangkat 2, Khan Mittapheap, Sihanouk Ville.	Tel : (855-34) 934 130.F: (855-34) 934 133 E:campushv@campubank.com.kh
383		3	BATTAMBANG BRANCH. #102, Group38, 20 Ousaphea Village, Svay Por Commune, Battambang District, Battambang Province.	Tel : (855-53) 953 801.F: (855-53) 953 804 E:campubtb@campubank.com.kh
384		4	OLYMPIC BRANCH. #267, Preah Sihanouk Blvd., Sangkat Veal Vong, Khan 7 Makara, Phnom Penh.	Tel : (855-23) 222 860.F: (855-23) 222 863 E:campuolympic@campubank.com.kh
385		5	KAMPONG CHAM BRANCH.#5-7, Preah Angduong St., Sangkat Kampong Cham, Kampong Cham District, Kampong Cham Province.	Tel : (855-42) 942 180.F: (855-42) 942 183
386		6	TAKHMAO BRANCH.203 St.,Corner106 Rd., Takhmao Commune, Takhmao District, Kandal Province.	Tel : (855-24) 985 001.F: (855-24) 985 011
387		7	CHBAR AMPOV BRANCH.#586-587AB.National Road1, Sangkat Chbar Ampov II, Khan Mean Chey, Phnom Penh.	Tel : (855-23) 997 976.F: (855-23) 997 975 E:campucba@campubank.com.kh
388		8	MONIVOMG SERVICE BRANCH. #112D-E,Preah Monivong Blvd., Sangkat PhsarThmey II, Khan Daun Penh, Phnom Penh	Tel : (855-23) 986 428.F: (855-23) 222 908 E:cardcentre@campubank.com.kh
389		9	TOEUK THLA BRANCH. #7,9,11 th E4, St.110A, Sangkat Tek Thla, Khan Ruessey Keo, PhnomPenh.	Tel: (855-23) 995 202.F: (855-23) 995 205 E:camputta@campubank.com.kh
390		10	POI PET BRANCH National Road No5, Kbal Spean Village, Poi Pet Commune, Ochrov District, Banteay Meanchey Province.	Tel : (855-54) 967 356.F: (855-54) 967 359 E:campuppt@campubank.com.kh
391		11	MAO TSE TOUNG BRANCH.#294, Mao Tse Toung Blvd., Sangkat Tomnoubteouk han Chamkarmon, Phnom Penh	Tel: (855-23) 987 293.F: (855-23) 987 296 E:campumtt@campubank.com.kh
392		12	BAVET BRANCH National Road No.1, Bavet Kandal Village, Bavet Commune, Chantrea District, Svay Rieng Province.	T: (855-44) 946100,F: (855-44) 946 103 E:campubvp@campubank.com.kh
393		13	PEZ BRANCH #A2, National Road No.4, Phnom Penh Special Economic Zone, Kantok Commune, Angsnoul District, Kandal Province.	Tel : (855-23) 729 311.F: (855-23) 729 315 E:campupez@campubank.com.kh
394		14	TOULKORK BRANCH.#150 F2A-F2B-F2C, Street 289, Group 52, Sangkat Boeungkok 1,Khan Toulkork, Phnom Penh.	Tel : (855-23) 992 481.F: (855-23) 992 484 E:campukk@campubank.com.kh
395		15	PHSAR DOEUMKOR BRANCH.# 281, Mao Tse Toung Blvd., Sangkat Phsar Doeumkor, Khan Toulkork, Phnom Penh.	T:(855-23) 996118,F:(855-23) 996126 E:campupdk@campubank.com.kh
396		16	TOUL TOM POUNG BRANCH.#25CEO, Street 155, Sangkat Toul Tom Poug 1, Khan Chamkarmon, Phnom Penh.	Tel : (855-23) 992 481.F: (855-23) 992 484
397		17	STUNG MEANCHEY BRANCH.# 6A-7A. Damnak Thom village, Sangkat Stung Meanchey, Khan Meanchey, Phnom Penh.	Tel : (855-23) 969 601.F: (855-23) 969 606
398		18	KAM POT BRANCH. # 45, National Road No 3, South Kampong Bay Village, A-7A, Kompong Bay Commune, Kompong Bay District, Kampot Province.	Tel : (855-33) 932 760.F: (855-33) 932 764
399		19	271 BRANCH.# 26, Street 271, Trapaing Chouk village, Sangkat Tek Thla, Khan Sen Sok, Phnom Penh.	Tel : (855-23) 969 610.F: (855-23) 969 614
400		20	PREAH SIHANOUK BLVD BRANCH.#128E0, Preah Sihanouk Blvd, Sangkat Boeung Keng Kong, Khan Chamkarmon, Phnom Penh.	Tel : (855-23) 998 091.F: (855-23) 998 094
401		21	KOH KONG BRANCH.Phom 1, Sangkat Dorngtoung, Krong Khemarak Phoumin, Koh Kong Province.	Tel : (855-35) 936 600.F: (855-35) 936 604
402		22	OLYMPIC MARKET BRANCH.#370 th , Street 193, Sangkat Olympic, Khan Chamkarmon, Phnom Penh.	Tel: (855-23) 988 560.F: (855-23) 988 663
403		23	CHROY CHANGVAR BRANCH.#F01-02, National Road 6A, Sangkat Chroy Changvar, Khan Russey Keo, Phnom Penh.	Tel: (855-23) 432 301.F: (855-23) 988 300
404		24	PHSAR KANDAL BRANCH.#129-131-133, St. 144, Sangkat Phsar Kandal 2, Khan Daun Penh, Phnom Penh.	Tel: (855-23) 988 300.F: (855-23) 988 300
405	3		MAY BANK PHNOM PENH BRANCH.# 4b, Kramoun Sar St.,Sangkat Phsar Thmey I,Khan Daun Penh,Phnom Penh, Cambodia.	Tel: (855-23) 210 255.F: (855-23) 210 099 E-mail:mbb@maybank.com.kh
406		1	TOEUK THLA BRANCH. #13-15 th Attwood Business Center,St.110A,Sangkat Toeuk Thla,Khan Ruessey Keo, Phnom Penh.	Tel: (855-23) 866 052.F: (855-23) 866 054 E-mail: ratha@maybank.com.kh
407		2	MAO TSE TOUNG BRANCH. # 158 BCD, Mao Tse Toung Blvd., Sangkat Tom Noub Tuek, KhanChankarmon, Phnom Penh.	Tel: (855-23) 216 436.F: (855-23) 216 438
408		3	SIEAMREAP BRANCH # 13 14 15, Preah Sangareach Tep Vong St., Mondul2 Village, Svay Dangkum Commune, Siem Reap	Tel:(855-63) 761 063.F: (855-63) 761 065



		District, Siem Reap Province.		
409	4	CHBAR AMPOV BRANCH. #27-29 ^{E0-E1} National Road1, Kandal Village, Sangkat Chbar ampv2 Khan Mean Chey, Phnom Penh.	Tel: (855-23) 720 696.F; (855-23) 720 538	
410	5	OLYMPIC BRANCH #323-325 ^{E1E1} Street 274, Sangkat Veal Vong, Khan 7 Makara, Phnom Penh.	Tel: (855-23) 993 155.F; (855-23) 993 153	
411	6	TOUL KORK BRANCH # 93A1-A2, Street 289, Group 67, Village 14, Sangkat Boeungkok 2, Khan Toul Kork, Phnom Penh.	Tel: (855-23) 999 205.F; (855-23) 999 203	
412	7	BATTAMBANG BRANCH.# 136 ^{E2} , Street No.3, Group29, 20 Ouspeha Village, Svay Por Commune,Battambang City, Battambang Province.	Tel: (855-53) 731 208.F; (855-53) 731 201	
413	8	SIHANOUKVILLE BRANCH #212, EkareachStreets, Sangkat No.2, Khan Mettapaep, Preah Sihanouk Province.	Tel: (855-10) 777 234	
414	9	KAMPONG CHAM BRANCH.#58, Preah Monivong St., Sangkat Kampong Cham, Krong Campong Cham, Kampong Cham Province	Tel: (855-42) 210 572.F; (855-42) 210 574	
415	10	STEUNG MEANCHEY BRANCH. #144, Street 217, Sangkat Steung Meanchey, Khan Meanchey, Phnom Penh.	Tel: (855-23) 242 482.F; (855-23) 424 635	
416	11	PHNOM PENH SPECIAL ECONOMIC ZON BRANCH.#A6-8, National Road 4, Poum Traapaing Kol, Sangkat Kantork, Khan Pausenchey, Phnom Penh	Tel: (855-23) 729 857.F; (855-23) 729 856	
417	12	CHROY CHANGVAR BRANCH, BOREY GRAND CHROY CHANGVAR #F14 & F15 National Road No.6A, Phum1, Sangkat Chrou Changvar, Khan Russey Keo, Phnom Penh	Tel: (855-23) 432200.F; (855-23) 432289	
418	13	OBEK KAORM BRACH.#28-30, Street271, Sangkat Teuk Thlar, Khan Sen Sok, P. P.	Tel: (855-23) 883920.F; (855-23) 883982	
419	14	KAMPUCHEA KROM BRANCH.#479E1-E2 & 481 E0,E1, E2, Street128, Campuchea Krom Blvd, Phsar Depo 3, Khan Toul Kort, Phnom Penh	Tel: (855-23) 883654.F; (855-23) 883704	
420	15	SEREY SOPHORN BRANCH.#334, National Road 6, Sankat Breah Punlea, Krong Serey Sophorn, Banteay Meanchey Province.	Tel: (855-54) 711386.F; (855-54) 711385	
421	4	ANZ ROYAL BANK CAMBODIA LTD. # 20 ^{FE-E0} , Corner Of Kramoun Sar And St. 67, Sangkat Phsar Thmey 1, Khan Daun Penh, Phnom Penh, Cambodia.	Tel: (855-23) 726 900.F; (855-23) 221 309 Email:ccc@anzroyal.com	
422	1	INDEPENDENCE MONUMENT BRANCH.# 100, Sihanouk Blvd., Sangkat Chaktomuk, Khan Daun Penh,	Tel: (855-23) 999 000.F; (855-23) 223 217 Email: Sopha.Min@anz.com	
423	2	RIVERSIDE BRANCH.N° 265, Sisowath Quay, Sangkat Phsar Kanda11, Khan Daun Penh,	T:(855-23)999000.F;(855-23)223 218 Email: Sovichea.So@anz.com	
424	3	OLYMPIC MARKET BRANCH.# 361-363, Vethei Sihanouk, Sangkat Boeung Prolit, Khan 7 Makara, Phnom Penh.	Tel: (855-23) 999 000.F; (855-23) 223 214 Email: Sokleng.Hong@anz.com	
425	4	KRAMOUN SAR BRANCH.#20 ^{FE-E0} , Kramoun Sar Corner Street 67, Sangkat Phsar Thmey 1, Khan Daun Penh.	Tel: (855-23) 999 000.F;(855-23) 221310 Email: Sisowath.Vic@anz.com	
426	5	SIEM REAP BRANCH. N° 566-568-570, Tep Vong St, Phum Mondul 1, Khum Svay Dangkum, Srok Siem Reap, Siem Reap Province.	Tel: (855-63) 969 700.F; (855-63) 969 701 Email: Chantha.Heng@anz.com	
427	6	SIHANOUK VILLE BRANCH.N°215, Street Ekareach, Group2, Khan Mittapheap, Sihanouk Ville.	Tel: (855-34) 934 333.F; (855-34) 934 270 Email: Vandeth.Phan@anz.com	
428	7	BATTAMBANG BRANCH. N° 2, Street 1, Phum 20 Ouspeha, Svay Por Commune, Battambang District, Battambang Province.	Tel: (855-53) 953 830.F; (855-53) 953 831 E: Chhivearn.Chhoeung@anz.com	
429	8	TOEUK THLA BRANCH.#1 ^{E0-E1} , St. 110A, Sangkat Teuk Thla, Khan Russey Keo, Phnom Penh.	Tel: (855-23) 995 998.F; (855-23) 995 997 Email: Sandy.Chua@anz.com	
430	9	PET LOK SANG BRANCH.#1 AB, St. 271, Sangkat Teuk Thla, Khan Russey Keo, Phnom Penh.	Tel: (855-23) 995 190.F; (855-23) 995 191 Email: Chankrisna.Ty@anz.com	
431	10	PHSAR DOEUM THKOV BRANCH.#616AB, St.271, Sangkat Phsar Doeum Thkov, Khan Chamkarmorn Phnom Penh.	Tel: (855-23) 999 000.F; (855-23) 994 521 Email: Sodamoni.Chau@anz.com	
432	11	POIPET BRANCH. #22-23-24, National Road 5, Balelay Village, Poipet Commune, OChrov District, Banteay Meanchey Province.	Tel: (855-54) 967 771.F; (855-54) 967 772 Email: Seila.Him@anz.com	
433	12	KOMPONG CHAM BRANCH.Village 12, Kompong Cham commune, Kg.Cham district, Kg.Cham Province.	T: (855-42) 942 300.F; (855-42) 942 301 Email: Kokhin.Mao@anz.com	
434	13	STUNG MEANCHEY BRANCH.#23-25A, St.217, Sangkat Stung Meanchey, Khan Meanchey, Phnom Penh, Cambodia.	Tel: (855-23) 995 717.F; (855-23) 995 136 Email: Sokheng.Eng@anz.com	
435	14	TAKHMAO BRANCH. #1 ^{E0-E1-E2} Takhmao Commune, Takhmao District, Kandal Province.	T: (855-24) 985 207.F; (855-24) 985 208 Email: Phan.Yun@anz.com	
436	15	CHBAR AMPOV BRANCH.#35 ^{E0-E1-E2} , National Raod1,Sangkat Nirot, Khan Meanchey,P.Penh	Tel: (855-23) 999 000.F; (855-23) 993 088	
437	16	CHOM CHO A BRANCH # 1-2-3B, National Road 4, Prey Pring Village, Sangkat Chom Cho, Khan Dangkor, Phnom Penh.	Tel: (855-23) 999 000 Email: Phearin.Eam@anz.com	
438	17	TUOL KORK BRANCH.# 99C, Street Kim Il Song (289), Sangkat Boeungkak 2, Khan Tuol Kok, Phnom Penh.	Tel: (855-23) 999 000.F; (855-23) 992 259	
439	5	SHINHAN KHMER BANK LIMITED. # 277, Preah Norodom Blvd., Sangkat Tonle Bassac, Khan Chamkarmorn, Phnom Penh.	Tel: (855-23) 727 380.F; (855-23) 727 383	
440	1	OLYMPIC BRANCH.#11, Street163, Phum11, Sangkat Veal Vong, Khan 7 Makara, Phnom Penh.	Tel: (855-23) 988382	
441	2	TOEUK THLA BRANCH. #A99-A101, Russian Federation Blvd, Sangkat Teuk Thla, Khan Sen Sok, Phnom Penh.	Tel: (855-23) 880240	
442	6	KOOKMIN BANK CAMBODIA. # 55, 214 St. Sangkat Boeung Raing, Khan Daun Penh.	T: (855-23) 999 302.F; (855-23) 999 304	
443	7	R.H.B INDOCHINA BANK. # 263, Ang Duong St. Sangkat Watt Phnom, Khan Daun Penh, Hnom Penh, Cambodia.	T: (855-23) 992 833.F; (855 23) 991 822 Website:www.osk.com.kh	
444	1	STOEUNG MEANCHEY BRANCH Street Monireat (217) corner of Chaksanram Road, Sangkat Stoeung Meanchey, Khan Meanchet, Phnom Penh.	Tel: (855-23) 969 22 8.F; (855 23) 969 231	
445	2	CITY MAL OLYMPIC BRANCH Lot A3Eo, Ground Floor City Mal Olympic, Monireth Street, Sangkat Veal Vong, Khan 7 Makara, Phnom Penh.	Tel: (855-23) 993 56 8.F; (855 23) 993 565	
446	3	KBAL THNAL BRANCH.#530A-B, Preah Monivong Blvd., Sangkat Tonle Bassac, Khan Chamkarmon,PhnomPenh.	Tel: (855-23) 993 598.F; (855 23) 993 593	
447	4	PET LOK SONG BRANCH. # 1-3, Street 271, Sangkat Toeuk Thla, Khan Sen Sok, Phnom Penh.	Tel: (855-23) 969 368.F; (855 23) 959 370	
448	5	KAMPONG CHAM BRANCH.#41, National Road No.7, Sangkat Veal Vong, Krong Campong Cham, Kampong Cham Province.	Tel: (855-42) 942 811.F; (855 42) 942 899	
449	6	BATTAMBANG BRANCH. At Building N° 1-3-5-7, Street N° 3, Phum Kamakay, Sangkat Svay Por, Krong Battambang, Battambang Province.	Tel: (855-16) 988 955.F; (855-53) 952 816	
450	7	SIEMREAP BRANCH. At Building N° 12-14-16, National Road N° 6, Phnom Banteay Chas, Sangkat Slorkram, Krong Siem Reap, Siem Reap Province.	Tel: (855-63) 969 811.F; (855-63) 969 816	
451	8	PREAH SIHANOUK BRANCH. At Building N° 129, 7 Makara Street, Phum 2, Sangkat 4, Krong Preah Sihanouk, Sihanouk Province.	Tel: (855-34) 934 811.F; (855-34) 934 816	
452	8			
453	4			
454	5			
455	6			
456	9	CIMB COMERCIAL BANK. At Office N° 20A/B, Preah Norodom Blvd Corner of Street118, Sangkat Phsar Chas, Khan Dong Penh, Phnom Penh.	Tel: (855-23) 988 088.F; (855 23) 988 099	
457	1	NORODOM SOUTHBANK N° 18E Building No.216,Preah Norodom Blvd. Sangkat Tonle Bassac, Khan Chamkarmon, Phnom Penh.	Tel: (855-23) 988 799.F;(855-23) 988 699	
458	2	MAO TSE TOUNG BOULEVARD BRANCH.No. 187EoE1, Mao Tse Toung Blvd, Sangkat Toul Svay Prey 1, Khan Chamkarmon, Phnom Penh.	Tel: (855-23) 998 048	
459	3	PREAH SIHANOUK BOULEVARD BRANCH # 57 F, Preah Sihanouk Blvd. Sangkat Chamkarmon, Khan Daun Penh, Phnom Penh.	Tel: (855-23) 987 648	
462	4	PREAH SIHANOUK BRANCH #90, Ek Reach Blvd, Sangkat No .4, Krong Preah Sihanouk, Preah Sihanouk Province.	Tel: 034 934 768	
463	5	OLAMPIC BRANCH. #201, Jawaharlal Nehru Blvd. Sangkat Phsar Doeum Kor, Khan Toul Kork, Phnom Penh.	Tel: (855-23) 987 638	
464	6	SIEM REAP BRANCH BRANCH No. 38-39-40, Sivatha Street, Sangkat Svay Dangkum, Krong Siem Reap, Siem Reap Province.	Tel: 063 968 168	
465	7	PHSAR HENG LY BRANCH.#12Z, St.271, Phoum11, Sangkat Teuk Laork 3, Khan Toul Kork, Phnom Penh.	Tel: (855-81) 222 560	
466	8	TOUL KORK BRANCH. #F2D E0-E1, Street 289, Group 52, Village 13, Sangkat Boeungkok 1, Khan Toul Kork, Phnom Penh.	Tel: (855-16) 555 255	
467	9	BATTAMBANG BRANCH. #98-99, Prek Mohatep Village, Sangkat Svay Por, Krong Battambang, Battambang Province.	Tel: (855-16) 600 981	
468	10	KAMPONG CHAM BRANCH. Poum 4, Sangkat Veal Vong, Krong Campong Cham, Kampong Cham Province.	Tel: (855-16) 600 945	
469	10	SAIGON THUONG TIN BANK PHNOM PENH BRANCH.#60, Preah Norodom Blvd, Sangkat Chey Chummas, Khan Daun Penh, Phnom Penh.	Tel: (855-23) 223 422.F; (855 23) 223 433	
470	1	OLYMPIC BRANCH. Building N° 319-321, Preah Sihanouk Blvd, Sangkat Veal Vong, Khan 7 Makara, Phnom Penh.	Tel: (855-23) 223 420.F; (855-23) 223 402	
471	2	CHBAR AMPEOV BRANCH. Building N° 577A-578B, National Road 1, Sangkat Chbar Veal Vong, Khan 7 Makara, Phnom Penh.	Tel: (855-23) 223 420.F; (855-23) 223 402	
472	3	MONIVONG BRANCH. #537A-537B, Preah Monivong Blvd, Sangkat Boeung Keng Koang 2, Khan Chamkarmon, Phnom Penh.	Tel: 012 525 347	
473	4	PHSAR HENG LY BRANCH.#25-27A, St.271, PhoumTraapaing Chouk, Sangkat Teuk Tla, Khan Sen Sok, Phnom Penh.	Tel: 023 881 468	
474	5	KAMPONG CHAM BRANCH.#43, National Road7, Sangkat Veal Vong, Krong Campong Cham, Kampong Cham Province.	Tel: 042 942 800	
475	6	POCHINTONG BRANCH. #378-379E0-E1, Federation Blvd., Sangkat Kakab, Khan Posenchey, Phnom Penh.	Tel: 088 88 87 996	
476	7	TA KHMAO BRANCH. #539, Road 21B, Sangkat Ta Khmoa, Krong Ta Khmoa, Kandal	Tel: (855-23) 223 422	
477	11	CATHAY UNITED BANK CORPORATION LTD. # 68, Samdech Pan St.(214), Sangkat Boeung Raing, Khan Daun Penh, Phnom Penh, Cambodia.	Tel: (855-23) 211 211.F; (855-23) 212 121 web: www.sbc-bank.com Email : info@sbc-bank.com	
478	1	NEHRU BRANCH. #168 ^{GE0} , Jawaharlal Nehru Blvd.(St.215), Sangkat Veal Vong, Khan 7 Makara, Phnom Penh.	Tel: (855-23) 882 255 website: www.sbc-bank.com Email: smey@sbc-bank.com	
479	2	SIEM REAP BRANCH # 17A-18A, Sivutha St., Mondul 1, Svaydangkum Commune, Siem Reap District, Siem Reap Province.	Tel: (855-63) 963 838.web: www.sbc-bank.com,Email : amhun@sbc-bank.com	
480	3	SIHANOUK VILLE. #255, Vithei Ekreach, Group 14, Village 2, Sangkat II, Khan Mittapheap, Sihanouk Ville	Tel: (855-34) 934 228 website: www.sbc-bank.com Email : narak@sbc-bank.com	
481	4	TOUL TOMPOUNG 2 BRANCH.# 94 Street 271. Sangkat Toul Tom Poug 2, Khan Chamkarmon, Phnom Penh.	Tel:(855-23) 220 238.F; (855-23) 220 328 E-mail: soan@sbc-bank.com	
482	5	MAO TSE TOUNG BRANCH # 5-6B/294, Mao Tse Toung Blvd, Sangkat Tomnup Toeuk, Khan Chamkarmorn, Phnom Penh	Tel: (855-23) 424 495.F; (855-23) 424 485 Email: rithea@sbc-bank.com	



483	12	UNION COMMERCIAL BANK PLC.# 61,130 Road, Sangkat Phsar Chas, Khan Daun Penh, Phnom Penh.	Tel: (855-23) 218 682.F:(855-23) 427 997 Email: ucb@bigpond.com.kh
484	1	SIHANOUK VILLE BRANCH. #195, Vithei Ekreach, Sangkat II, Khan Mittapheap, Sihanouk Ville.	Tel: (855-34) 933 833.F:(855-34) 320 318 Email: ucbsvb@ucb.com.kh
485	2	SIEM REAP BRANCH. Mondol1, Khum Svay Dangcum, Siem Reap District, Siem Reap Province.	Tel: (855-63) 963 703.F:(855-63) 380 368 Email: ucbsrb@ucb.com.kh
486	3	BATTAMBANG BRANCH. #100 th , Group9, Phum Prek Moha Tep, Khum Svay Por, Srok Svay Por, Battambang Province.	Tel: (855-53) 952 552.F:(855-53) 952 852 Email: ucbbbb@ucb.com.kh
487	4	OLAMPIC BRANCH. #73-75, Street 286 Sangkat Olampic, Khan Chamkarmon, Phnom Penh.	Tel: (855-63) 964 808.F : (855-63) 964 809 E:canadia.sr@canadiabank.com.kh
488	13	HONG LEONG BANK.#28, St.214 corner St.51, Sangkat Beoung Raing, Khan Daun Penh, Phnom Penh	Tel: (855-23) 999 711
FOREIGN BANK			
489	1	FIRST COMMERCIAL BANK PHNOM PENH BRANCH.Sangkat Chey Chomneas, Khan Daun Penh, Phnom Penh	Tel: (855-23) 210 026.F: (855-23) 210 029 Email:fcbbp@online.com.tw
490	1	CHOM CHAO BRANCH.#3-5, Prey Chisak Village, Sangkat Chom Chao, Khan Dangkor, Phnom penh.	Tel : (855-23) 865 171.F: (855-23) 865 175 Email:19182@firstbank.com.tw
491	2	OLYMPIC BRANCH. #155AB, Street 215, Sangkat Phsar Depo i, Khan Toul Kork, Phnom Penh.	Tel : (855-23) 865 171.F: (855-23) 865 175 Email:1918c@firstbank.com.tw
492	2	KRUNG THAI BANK PUBLIC CO., LTD PHNOM PENHBRANCH.#149, 215 Road, Sangkat Phsar Depo1, Khan Toulkork, Phnom Penh, Cambodia.	Tel: (855-23) 366 005.F: (855-23) 428 737 E-mail:ktbpm@online.com.kh
493	1	SIEM REAP SUB-BRANCH. #11-12 (1stfloor) Cultural Mall, Angkor National Museum, Charle De Gaulest, Salakanseng Village, Svay Dangkom Commune, Siem Reap District, Siem Reap Province.	Tel: (855-63) 964 758.F: (855-63) 964 759 E-mail:kbsre@camshin.com.kh
494	3	BANK OF INDIA PHNOM PENH BRANCH 10c.No.254(Fa-R01) Monivong Blvd., Sangkat Boeung Raing, Khan Daun Penh, Phnom Penh.	Tel: (855-23) 219 364.F:(855-23) 219 354
495	4	VIETNAM BANK FOR AGRICULTURE AND RURAL DEVELOPMENT CAMBODIA BRANCH. # N° 364, Preah Monivong Blvd, Sangkat Boeung Keng Kang1, Khan Chancarmon, Phnom Penh, Cambodia.	Tel: (855-23) 223 750.F: (855-23) 223 770 Email:phongvbard@yahoo.com
496	5	BANK OF CHINA LIMITED PHNOM PENH BRANCH At Canadia Tower 1 st - 2 nd Floor, N° 315, Preah Monivong Blvd, Coner Of Street Ang Duong, Sangkat Wat Phnom, Khan Don Penh, Phnom Penh, Cambodia.	Tel: (855-12) 956 966 / 992 428
497	6	MEGA INTERNATIONAL COMMERCIAL BANK Co.Ltd. Phnom Penh Branch No. 139, St. 274 & 41, Sangkat Boeung Kengkang1, Khan Chamkarmon, Phnom Penh.	Tel: (855-23) 988 102
498	7	ICBC BANK LIMITED PHNOM PENH BRANCH No. 15, Preah Norodom Blvd., Sangkat Phsar Thmei 1, Khan Daun Penh, Phnom Penh, Cambodia.	Tel: (855-23) 965 291
499	8	MB BANK PLC. PHNOM PENH BRANCH Cambodia Phnom Penh Tower, #445, 1and2 Floor, Preah Monivong Blvd., Sangkat Boeung Prohit, Khan 7 Makara, Phnom Penh, Cambodia.	Tel: (855-16) 880 295
500	9	SHB PLC. PHNOM PENH BRANCH. Cambodia No. 707, Preah Monivong Blvd, Sangkat Boeung Keng Kang3, Khan Chamkarmon, Phnom Penh.	Tel: 097 686 688 6
501	1	KAMPONG THOM SUB BRENCH.#211, National Road6, Kampong Tom Village, Sangkat Kampong Rotes, Krong Steung Sen, Kompong Tom Province.	Tel: 097 686 688 6
502	10	TAIWAN COOPERATIVE PHNOM PENH BRANCH. No.111, Confederation de la Russie Blvd., Sankat Teuk Tla, Khan Sen Sok, Phnom Penh	Tel: (855-23) 430 800
SPECIALIZED BANK			
503	1	RURAL DEVELOPMENT BANK.# 9,13, St.7, Sangkat Chaktomuk, Khan Daun Penh, Phnom Penh, Cambodia.	Tel : (855-23) 220 810.F: (855-23) 722 388 Email: rdb@online.com.kh .
504	2	SPECIALIZED BANK PHSME.#72, Preah Norodom Blvd. Sangkat Chey Chumneas, Khan Daun Penh, Phnom Penh, Cambodia.	Tel: (855-23) 219 243.F: (855-23) 219 185 Email:pengheng@camnet.com.kh
505	3	FIRST INVESTMENT SPECIALIZED BANK.# 72, Preah Sihanouk Blvd, Sangkat Tonle Bassak, Khan Chamkarmon, Phnom Penh, Cambodia.	Tel : (855-23) 222 281.F: (855-23) 222 281 Email: service@fibank.com.kh
506	4	ANCO SPECIALIZED BANK.# 20, 217 St., Sangkat Veal Vong, Khan 7makara, Phnom Penh, C	Tel:(855-23) 993 133.F: (855-23) 993 133
507	5	TOMATO SPECIALIZED BANK # 66 Fifth Floor, Preah Norodom Blvd., Sangkat Chey Chumneas, Khan Daun Penh, Phnom Penh, Cambodia.	Tel: (855-23) 227 555.F: (855-23) 214 717
508	6	ANGKOR CAPITAL SPECIALIZED BANK.#202, Preah Norodom Blvd, Sangkat Tonle Bassac, Khan Chamkarmon, Phnom Penh, Cambodia.	Tel : (855-23) 993 168.F : (855-23) 994 168 E:info@angkorcapitalbank.com.kh
509	7	CAMKO SPECIALIZED BANK.#202, Preah Norodom Blvd, Sangkat Tonle Bassac, Khan Chamkarmon, Phnom Penh, Cambodia.	Tel: (855-23) 224 660.F: (855-23) 224 661 Website: www.camkobank.com
510	8	CAM CAPITAL MICROFINANCE.#689B, Capuchekrom Blvd., Sangkat Teuk Laak, Khan Toul Kok, Pknom Penh.	Tel: (855-23) 999 990.F: (855-23) 996 002 E: info@camcapital.biz
511	9	CHIEF SPECIALIZED BANK PLC. At 20th floor Unit-01, #315, Canadia Tower, Preah Ang Duong Street, Sangkat Wat Phnom, Khan Daun Penh, Phnom Penh, Cambodia.	
512	10	WING (CAMBODIA) LIMITED SPECIALISED BANK#721, Preah Monivong Blvd., Sangkat Boeung Keng Kang3, Khan Chamkar Mon, Phnom Penh	
REPRESENTATIVE OFFICE			
513	1	STANDARD CHARTERED BANK PHNOM PENH.# UnitG-02 Himawary Hotel Apartments 313,Sisowath Quay,Phnom Penh, Cambodia.	Tel: (855-23) 216 685.F: (855-23) 212 731
514	2	BANK FOR INVESTMENT&DEVELOPMENT OF VIETNAM #27, Preah Sorarith Blvd., Sangkat Chaktomuk, Khan Daun Penh Phnom Penh, Cambodia.	Tel: (855-23) 220 920 E-mail: duongnd@bidv.com
515	3	THE BANK OF TOKYO MITSUBISHI UFJ LTD CAMBODIA, Tower Building 11F, Preah Monivong Blvd., Sangkat Boeung Prohit, Khan 7 Makara Phnom Penh, Cambodia.	Tel: (855-23) 964 321/095777 223
516	4	SUMITOMO MITSUI BANKING CORPORATION, #Tower Building 13F, No.445, Preah Monivong Blvd., Sangkat Boeung Prohit, Khan 7 Makara Phnom Penh, Cambodia.	Tel: (855-23) 964 080
517	5	MIZUHO BANK LTD. #Tower Building 13A, No.445, Preah Monivong Blvd., Sangkat Boeung Prohit, Khan 7 Makara, Phnom Penh, Cambodia.	Tel: (855-23) 964 490
507	6	Shanghai Commercial & Saving Bank. #Floor13, Phnom Penh Tower, No.445, Preah Monivong Blvd., Sangkat Boeung Prohit, Khan 7 Makara, Phnom Penh, Cambodia.	
MICROFINANCE INSTITUTIONS TAKING DEPOSIT			
1	1	AMRET MICROFINANCE INSTITUTIONS.#35BA, St.169, Sangkat Veal Vong, Khan 7 Makara, Phnom Penh, Cambodia.	Tel : (855-23) 362 913.F: (855-23) 881 342 E-mail: phalarin@emt.com.kh
2	1	KANDAL BRANCH.Phum Preak Takov, Khum Preak Takov, Srok khsach kandal, Kandal Province.	Tel: 012 793 810 / 012 804 349
3	1	KIEN SVAY DISTRICT BRANCH - KOKIR COMMUNE.Tuol Tnaot Village, Kokir Commune, Kien Svay District, Kandal Province	Tel: 012 793 810 / 012 804 349
4	2	KHSACH KANDAL DISTRICT BRANCH - PRAEK TA MEAK COMMUNE. Preak Ta Meak Village, Preak Ta Meak Commune, Khsach Kandal District, Kandal Province	Tel: 012 793 810 / 012 804 349
5	3	KHSACH KANDAL DISTRICT BRANCH - PRAEK TA KOV COMMUNE. Preak Ta Kov Village, Preak Ta Kov Commune, Khsach Kandal District, Kandal Province	Tel: 012 793 810 / 012 804 349
6	4	KAOH THUM DISTRICT BRANCH - PRAEK THMEI COMMUNE. Kampong Svay KraomVillage, Preak Thmei Commune, Kaoth Thum District, Kandal Province	Tel: 012 793 810 / 012 804 349
7	5	KANDAL STUENG DISTRICT BRANCH - BARKU COMMUNE.Svay Ming Village, Barku Commune, Kandal Stueng District, Kandal Province	Tel: 012 793 810 / 012 804 349
8	6	S'ANG DISTRICT BRANCH - PRAEK KOY COMMUNE.Preak Run Village, Preak Koy Commune, S'ang District, Kandal Province	Tel: 012 793 810 / 012 804 349
9	7	LVEA AEM DISTRICT BRANCH - TUEK KHELEANG COMMUNE.Tuek Kheleang Village, Tuek Kheleang Commune, Lvea Aem District, Kandal Province	Tel: 012 793 810 / 012 804 349
10	8	LEUK DAEK DISTRICT BRANCH - PRAEK DACH COMMUNE.Preak Dach Village, Preak Dach Commune, Leuk Daek District, Kandal Province	Tel: 012 793 810 / 012 804 349
11	9	ANGK SNUOL DISTRICT BRANCH-DAMNAK AMPIL COMMUNE. #143, National Road4, Thnal Totueng Village, Damnak Ampil Commune, Angk Snuol District, Kandal Province	Tel: 012 793 810 / 012 804 349
12	10	KANDAL STUENG DISTRICT BRANCH - SIEMREAP COMMUNE.Chambak Village, Siemreap Commune, Kandal Stueng District, Kandal Province	Tel: 012 793 810 / 012 804 349
13	11	KAOH THUM DISTRICT BRANCH - SAMPEOU POUN COMMUNE. Koh Teav Kor Village, Sampeou Poun Commune, Kaoth Thum District, Kandal Province	Tel: 012 793 810 / 012 804 349
14	12	S'ANG DISTRICT BRANCH - PRAEK AMBEL COMMUNE.Traeuy Troeng Village, Preak Ambel Commune, S'ang District, Kandal Province	Tel: 012 793 810 / 012 804 349
15	13	KIEN SVAY DISTRICT BRANCH - SAMRAONG THUM COMMUNE.Stueng Village, Samraong Thum Commune, Kien Svay District, Kandal Province	Tel: 012 793 810 / 012 804 349
16	2	KAMPOT PROVINCIAL BRANCH.Phum 1 Ousaphea, Sangkat Kampong Kandal, Krong Kampot, Kampot Province	Tel: 012.957.655 / 012.634.044
17	1	KAMPONT TRACH DISTRICT BRANCH - KAMPONG TRACH KHANG KAEUT COMMUNE. Kampong Trach 1 Village, Kampong Trach Khang Kaeut Commune, Kampong Trach District, Kampot Province	Tel: 012.957.655 / 012.634.044
18	2	BANTEAY MEAS DISTRICT BRANCH-TUK MEAS KHANG LECH COMMUNE. Prey Krala Khang Lech Village, Tuk Meas Khang Lech Commune, Banteay Meas District, Kampot Province	Tel: 012.957.655 / 012.634.044
19	3	ANGKOR CHEY DISTRICT BRANCH - PHNUM KONG COMMUNE.Pou Village, Phnum Kong Commune, Angkor	Tel: 012.957.655 / 012.634.044



			Chheu District, Kampong Province	
20		4	CHHUK DISTRICT BRANCH - CHHUK COMMUNE.Chheu Teal Village, Chhuk Commune, Chhuk District, Kampong Province	Tel: 012 957 655 / 012 634 044
21		5	CHUM KIRI DISTRICT BRANCH - TRAPEANG REANG COMMUNE. Trapeang Veang Village, Trapeang Reang Commune, Chum Kiri District, Kampong Province	Tel: 012 957 655 / 012 634 044
22	3		TAKEO PROVINCIAL BRANCH.Louri Village, Sangkat Roka khong,, Krong Daun keo, Takeo Province.	Tel: 012 754 914 / 012 634 047
23		1	PREY KABBAS DISTRICT BRANCH - PREY LVEA COMMUNE.Lvea Tnaot Village, Prey Lvea Commune, Prey Kabbas District, Takeo Province	Tel: 012 754 914 / 012 634 047
24		2	KIRI VONG DISTRICT BRANCH - PREAH BAT CHOAN CHUM COMMUNE.Kampong Village, Preah Bat Choan Chum Commune, Kiri Vong District, Takeo Province	Tel: 012 754 914 / 012 634 047
25		3	TRAM KAK DISTRICT BRANCH - ANGK TA SAOM COMMUNE. Angk Ta Saom Village, Angk Ta Saom Commune, Tram Kak District, Takeo Province	Tel: 012 754 914 / 012 634 047
26		4	BATI DISTRICT BRANCH - TRAPEANG SAB COMMUNE.Chak Village, Trapeang Sab Commune, Bati District, Takeo Province	Tel: 012 754 914 / 012 634 047
27		5	TREANG DISTRICT BRANCH - SMAONG COMMUNE.Kampong Chrey Village, Smaong Commune, Treang District, Takeo Province	Tel: 012 754 914 / 012 634 047
28		6	SAMRAONG DISTRICT BRANCH - SAMRAONG COMMUNE.Prey Totueng Village, Samraong Commune, Samraong District, Takeo Province	Tel: 012 754 914 / 012 634 047
29		7	ANGKOR BOREI DISTRICT BRANCH - ANGKOR BOREI COMMUNE.Sameakki Village, Angkor Borei Commune, Angkor Borei District, Takeo Province	Tel: 012 754 914 / 012 634 047
30		8	TRAM KAK DISTRICT BRANCH - TRAM KAK COMMUNE. Trapeang Rumpak Village, Tram Kak Commune, Tram Kak District, Takeo Province	Tel: 012 754 914 / 012 634 047
31		9	KAOH ANDAET DISTRICT BRANCH - ROMENH COMMUNE. Romenh Khang Cheung Village, Romenh Commune, Kauh Andaet District, Takeo Province	Tel: 012 754 914 / 012 634 047
32		10	BOREI CHOLSAR DISTRICT BRANCH - DOUNG KHPOS COMMUNE. Prey Mlob Village, Doung Khpos Commune, Borei Cholsar District, Takeo Province	Tel: 012 754 914 / 012 634 047
33		11	TRAM KAK DISTRICT BRANCH - OU SARAY COMMUNE. Ruessei Muoy Kump Village, Ou Saray Commune, Tram Kak District, Takeo Province	Tel: 012 754 914 / 012 634 047
34	4		KOMPONG SPEU PROVINCIAL BRANCH.Peanichkam Village, Sangkat Roka Thom, Krong Chhba Mon, Kampong Speu Province.	Tel: 012 969 607/012 634 049
35		1	KONG PISEI DISTRICT BRANCH - SNAM KRAPEU COMMUNE. Tram Khnar Village, Snam Krapeu Commune, Kong Pisei District, Kampong Speu Province	Tel: 012 969 607/012 634 049
36		2	ODONGK DISTRICT BRANCH - VEANG CHAS COMMUNE.Odongk Village, Veang Chas Commune, Odongk District, Kampong Speu Province	Tel: 012 969 607/012 634 049
37		3	BASEDTH DISTRICT BRANCH - SVAY PUMPEAR COMMUNE. Phsar Slab Leang Village, Svay Rumppear Commune, Basedth District, Kampong Speu Province	Tel: 012 969 607/012 634 049
38		4	ODONGK DISTRICT BRANCH - KHSEM KHSANT COMMUNE. Bat Doeng Village, Khsem Khsant Commune, Odongk District, Kampong Speu Province	Tel: 012 969 607/012 634 049
39		5	PHNUM SRUOCH DISTRICT BRANCH-KIRI VOAN COMMUNE. Phsar Trapeang Kraloeng Village, Kiri Voan Commune, Phnum Sruoch District, Kampong Speu Province	Tel: 012 969 607/012 634 049
40		6	ODONGK DISTRICT BRANCH - KRANG CHEK COMMUNE. Krang Chongruk Village, Krang Chek Commune, Odongk District, Kampong Speu Province	Tel: 012 969 607/012 634 049
41		7	BASEDTH DISTRICT BRANCH - POU ANGKRANG COMMUNE. Kranhung Village, Pou Angkrang Commune, Basedth District, Kampong Speu Province	Tel: 012 969 607/012 634 049
42		8	THPONG DISTRICT BRANCH - MONOUROM COMMUNE. Monourom Village, Monourom Commune, Thpong District, Kampong Speu Province	Tel: 012 969 607/012 634 049
43	5		KAMPONG CHAM PROVINCIAL BRANCH.Phum Ty 2, Sangkat Veal Vong,, Krong Kampong Cham, Kampong Cham Province.	Tel: 012 994 595 / 012 634 048
44		1	SREI SANTHOR DISTRICT BRANCH - PREAEK POU COMMUNE. Roka Tvear Village, Preaek Pou Commune, Srei Santhor District, Kampong Cham Province	Tel: 012 994 595 / 012 634 048
45		2	PREY CHHOR DISTRICT BRANCH - CHREY VIEN COMMUNE. Prey Totueng Village, Chrey Vien Commune, Prey Chhor District, Kampong Cham Province	Tel: 012 994 595 / 012 634 048
46		3	KANG MEAS DISTRICT BRANCH - KHCHAU COMMUNE. Thlok Chrov Village, Khchau Commune, Kang Meas District, Kampong Cham Province	Tel: 012 994 595 / 012 634 048
47		4	CHAMKAR LEU DISTRICT BRANCH-SVAY TEAB COMMUNE. Thnal Baek Kaeut Village, Svay Teab Commune, Chamkar Leu District, Kampong Cham Province	Tel: 012 994 595 / 012 634 048
48		5	BATHEAY DISTRICT BRANCH - PH'AV COMMUNE.Ph'av Village, Ph'av Commune, Bathey District, Kampong Cham Province	Tel: 012 994 595 / 012 634 048
49		6	CHEUNG PREY DISTRICT BRANCH - SOUTIB COMMUNE.Skon Village, Soutib Commune, Cheung Prey District, Kampong Cham Province	Tel: 012 994 595 / 012 634 048
50	6		SIEMREAP PROVINCIAL BRANCH.Banteay Chas Village, Sangkat Sla kram,, Krong Siem Reap, Siem Reap Province.	Tel: 012 781 480/063 395 869
51		1	SOUTR NIKOM DISTRICT BRANCH - DAM DAEK COMMUNE. Dam Daek Thmei Village, Dam Daek Commune, Sotr Nikom District, Siemreap Province	Tel: 012 781 480/063 395 869
52		2	CHI KRAENG DISTRICT BRANCH - KAMPONG KDEI COMMUNE. Kampong Kdei 1 Village, Kampong Kdei Commune, Chi Kraeng District, Siemreap Province	Tel: 012 781 480/063 395 869
53		3	KRALANH DISTRICT BRANCH-KRALANH COMMUNE.Pechhour Village, Kralanh Commune, Kralanh District, Siemreap Province	Tel: 012 781 480/063 395 869
54		4	PUOK DISTRICT BRANCH - PUOK COMMUNE.Chambak Haer Village, Puok Commune, Puok District, Siemreap Province	Tel: 012 781 480/063 395 869
55	7		PREY VENG PROVINCIAL BRANCH.Phum Lekh 2, Sangkat Kampong Leav, Krong Prey Veng Prey Veng province.	Tel: 012 642 747/012 634 046
56		1	PREAH SDACH DISTRICT BRANCH - ANGKOR REACH COMMUNE.Krasang Tong Village, Angkor Reach Commune, Preah Sdach District, Prey Veng Province	Tel: 012 642 747/012 634 046
57		2	BA PHNUM DISTRICT BRANCH - CHHEU KACH COMMUNE. Chheu Kach Village, Chheu Kach Commune, Ba Phum District, Prey Veng Province	Tel: 012 642 747/012 634 046
58		3	KANHCHRIECH DISTRICT BRANCH - THMA PUN COMMUNE.Prongeuy 1 Village, Thma Pun Commune, Kanhchriech District, Prey Veng Province	Tel: 012 642 747/012 634 046
59		4	SVAY ANTOR DISTRICT BRANCH - SVAY ANTOR COMMUNE. Pou Chentam Village, Svay Antor Commune, Svay Antor District, Prey Veng Province	Tel: 012 642 747/012 634 046
60		5	SITHOR KANDAL DISTRICT BRANCH - PREAEK CHANGKRAN COMMUNE.Preaek Sandaek Village, Preaek Changkran Commune, Sithor Kandal District, Prey Veng Province	Tel: 012 642 747/012 634 046
61		6	PEA REANG DISTRICT BRANCH - KAMPONG POPIL COMMUNE. Kampong Popil Village, Kampong Popil Commune, Pea Reang District, Prey Veng Province	Tel: 012 642 747/012 634 046
62		7	KAMCHAY MEAR DISTRICT BRANCH - SMAONG KHANG CHEUNG COMMUNE. Tean Phleung Village, Smaong Khang Cheung Commune, Kamchay Mear District, Prey Veng Province	Tel: 012 642 747/012 634 046
63		8	PEAM RO DISTRICT BRANCH - PREAEK KHSAY KHA COMMUNE.Phum 1, Preaek Khsay Kha Commune, Peam Ro District, Prey Veng Province	Tel: 012 642 747/012 634 046
64		9	KAMPONG TRABAOK DISTRICT BRANCH - PRASAT COMMUNE.Prasat Village, Prasat Commune, Kampong Trabaek District, Prey Veng Province	Tel: 012 642 747/012 634 046
65		10	ME SANG DISTRICT BRANCH - CHI PHOCH COMMUNE.Veang Village, Chi Phoch Commune, Me Sang District, Prey Veng Province	Tel: 012 642 747/012 634 046
66		11	KAMPONG TRABAOK DISTRICT BRANCH - KAMPONG TRABAOK COMMUNE. Kampong Trabaek Village, Kampong Trabaek Commune, Kampong Trabaek District, Prey Veng Province	Tel: 012 642 747/012 634 046
67		12	PEA REANG DISTRICT BRANCH - ROKA COMMUNE.Snay Pol Village, Roka Commune, Pea Reang District, Prey Veng Province	Tel: 012 642 747/012 634 046
68		13	PEAM CHOR DISTRICT BRANCH - SVAY PHLUOH COMMUNE.Bang'aeK Village, Svay Phluoh Commune, Peam Chor District, Prey Veng Province	Tel: 012 642 747/012 634 046
69	8		KOMPONG THOM PROVINCIAL BRANCH.Damrei Chhan Kha Village, Sangkat Damrei Chhan Kha, Krong Stung Saen, Kampong Thom Province.	Tel:012 714 476/062 390 001
70		1	STOUNG DISTRICT BRANCH - KAMPONG CHEN TBOUNG COMMUNE. Leab Tong Village, Kampong Chen Tboung Commune, Stoung District, Kampong Thom Province	Tel:012 714 476/062 390 001
71		2	BARAY DISTRICT BRANCH - TRIEL COMMUNE.Rumchek Village, Triel Commune, Baray District, Kampong Thom Province	Tel:012 714 476/062 390 001
72		3	BARAY DISTRICT BRANCH-BALLANGK COMMUNE.Prey Ta Trav Village, Ballangk Commune, Baray District, Kampong Thom Province	Tel:012 714 476/062 390 001
73		4	SANTUK DISTRICT BRANCH - TANG KRASANG COMMUNE. Sang Khleang Village, Tang Krasang Commune, Santuk District, Kampong Thom Province	Tel:012 714 476/062 390 001
74	9		PREAH SIHANOUK PROVINCIAL BRANCH Phum 2, Sangkar 2, Krong Preah Sihanouk, Preah Sihanouk Province.	Tel:012 317 978/077 959 686
75		1	PREY NOB DISTRICT BRANCH - VEAL RENH COMMUNE. Boeng Veang Village, Veal Renh Commune, Prey Nob District, Kampong Thom Province	Tel:012 317 978/077 959 686
76	10		KOMPONG CHHNANG PROVINCIAL BRANCH.Kandal Village, Sangkat Kampong Chhnang, Krong Kampong Chhnang, Kampong Chhnang Province.	Tel:012 486 260/026 393 907
77		1	KAMPONG TRALACH DISTRICT BRANCH - PEANI COMMUNE. Soben Village, Peani commune, Kampong Tralach District, Kampong Chhnang Province	Tel:012 486 260/026 393 907
78		2	BARIBOUR DISTRICT BRANCH-PONLEY COMMUNE.Kaev Lat Village, Ponley commune, Baribour District, Kampong Chhnang Province	Tel:012 486 260/026 393 907
79		3	KAMPONG LEAENG DISTRICT BRANCH - KAMPONG HAU COMMUNE. Kaeng Ta Sokh Village, Kampong Hau	Tel:012 486 260/026 393 907



			commune, Kampong Leaing District, Kampong Chhnang Province	
80		4	TUEK PHOS DISTRICT BRANCH - AKPHIVOADTH COMMUNE.Srae Ta Chey Village, Akphivoadth commune, Tuek Phos District, Kampong Chhnang Province	Tel:012 486 260/026 393 907
81	11		SVAY RIENG PROVINCIAL BRANCH.Suon Thmei Village, Sangkat Prey Chhlak, Krong Svay Rieng, Svay Rieng Province.	Tel: 012 370 798/044 395 505
82		1	SVAY CHRUM DISTRICT BRANCH - SVAY CHRUM COMMUNE. Svay Kngao Village, Svay Chrum Commune, Svay Chrum District, Svay Rieng Province	Tel: 012 370 798/044 395 505
83		2	SVAY CHRUM DISTRICT BRANCH - SVAY CHRUM COMMUNE. Svay Kngao Village, Svay Chrum Commune, Svay Chrum District, Svay Rieng Province	Tel: 012 370 798/044 395 505
84		3	ROMEAS HAEK DISTRICT BRANCH - KAMPONG TRACH COMMUNE. Kampong Trach Village, Kampong Trach Commune, Romeas Haek District, Svay Rieng Province	Tel: 012 370 798/044 395 505
85	12		PURSAT PROVINCIAL BRANCH Peal Nhek 1 village, Sangkat Pteas Prey, Krong Pursat, Pursat Province	Tel: 012 220 441/012 634 082
86		1	BAKAN DISTRICT BRANCH - BOENG KHUAR COMMUNE. Boeng Khnar Village, Boeng Khnar Commune, Bakan District, Pursat Province.	Tel: 012 220 441/012 634 082
87		2	KRAKOR DISTRICT BRANCH - ANLONG TNAOT COMMUNE.Phsar Village, Anlong Tnaot Commune, Krakor District, Pursat Province.	Tel: 012 220 441/012 634 082
88	13		BANTEAY MEANCHEY BRANCH Phum 1 , sangkat Preas Panlea, Kron Serei Sophorn, Banteay Meanchey	Tel: 012 835 750
89		1	MONGKOL BOREI DISTRICT BRANCH - RUESSEI KRAOK COMMUNE. Ruessei Kraok Village, Ruessei Kraok Commune, Mongkol Borei District, Banteay Meanchey Province.	Tel: 012 835 750
90	14		BATTAMBANG PROVINCIAL BRANCH.Prek Moha Tep Village, Sangkat Svaypor , Krong Battambang , Battambang Province	Tel: 077 355 369
91		1	MOUNG RUESSEI DISTRICT BRANCH - MOUNG COMMUNE.Moung Village, Moung Commune, Moung Ruessei District, Battambang Province.	Tel: 077 355 369
92		2	BAVEL DISTRICT BRANCH - BAVEL COMMUNE.Bavel 1 Village, Bavel Commune, Bavel District, Battambang Province.	Tel: 077 355 369
93	15		KRATIE PROVINCIAL BRANCH -Voat Village, Sangkat Kratie, Krong Kratie, Kratie Province	Tel: (855-23) 362 913, 880 942
94		1	CHHLOUNG DISTRICT BRANCH - CHHLOUNG COMMUNE.Kaoh Kandaor Village, Chhloung Commune, Chhloung District, Kratie Province.	Tel : (855-23) 362 913, 880 942
95	16		KRONG PAOY PAET BRANCH - SANGKAT PAOY PAET.Baliley 2 Village, Sangkat Paoy Paet, Krong Paoy Paet, Banteay Meanchey Province	Tel : (855-23) 362 913, 880 942
96	17		KOH KONG PROVINCIAL BRANCH.Phum 2, Sangkat Smach Mean Chey, Krong Khemara Phoumin, Koh Kong Province	Tel : (855-23) 362 913, 880 942
97		1	SRAE AMBEL DISTRICT BRANCH - SRAE AMBEL COMMUNE.Trapeang Village, Srae Ambel Commune, Srae Ambel District, Koh Kong Province	Tel : (855-23) 362 913, 880 942
98	18		KHAN MEAN CHEY BRANCH - SANGKAT STUENG MEAN CHEY. # 511, Street Monireth, Trea 3 Village, Sangkat Stueng Mean Chey, Khan Mean Chey, Phnom Penh	Tel : (855-23) 362 913, 880 942
99	19		KHAN TUOL KOUK BRANCH - SANGKAT STUENG BOENG KAK 1.# 150BD, Street 516, Phum 13, Sangkat Boeng Kak 1, Khan Tuol Kouk, Phnom Penh	Tel : (855-23) 362 913, 880 942
100	20		KHAN CHBAR AMPOV BRANCH - SANGKAT CHBAR AMPOV 2. # 593, Deum Slaeng Village, Sangkat Chbar Ampov 2, Khan Chbar Ampov, Phnom Penh	Tel : (855-23) 362 913, 880 942
101	21		KHAN PUR SENCHEY BRANCH - SANGKAT CHAOM CHAU. # 238, Prey Pring Khang Cheung Village, Sangkat Chaom Chau, Khan Pur Senechey, Phnom Penh	Tel : (855-23) 362 913, 880 942
102	22		KHAN RUSSEY KEO BRANCH - SANGKAT RUSSEY KEO. # 930, National Road 5, Mittakheap Village, Sangkat Russey Keo, Khan Russey Keo, Phnom Penh	Tel : (855-23) 362 913, 880 942
103	23		KHAN CHAMKAR MON BRANCH - SANGKAT PHSAR DAEUM THKOV. #600B, Street 271, Phum 6, Sangkat Phsar Daeum Thkov, Khan Chamkar Mon, Phnom Penh	Tel : (855-23) 362 913, 880 942
104	24		KHAN SAENSOKH BRANCH - SANGKAT TUEK THLA.#1244, Street 1019, Tuek Thla Village, Sangkat Tuek Thla, Khan Saensokh, Phnom Penh	Tel : (855-23) 362 913, 880 942
105	25		PREAH VIHEAR PROVINCIAL BRANCH.Kandal Village, Sangkat Kampong Pranak, Krong Preah Vihear, Preah Vihear Province	Tel : (855-23) 362 913, 880 942
106	26		KRONG BAVET BRANCH - SANGKAT CHRAK MTES.Tuol Anpil Village, Sangkat Chrak Mtes, Krong Bavet, Svay Rieng Province	Tel : (855-23) 362 913, 880 942
107	27		ODDAR MEANCHEY PROVINCIAL BRANCH.Samraong Village, Sangkat Samraong, Krong Samraong, Oddar Meanchey Province	Tel : (855-23) 362 913, 880 942
108	28		KEP PROVINCIAL BRANCH.Dammak Chang'aeur Village, Sangkat Prey Thum, Krong Kep, Kep Province	Tel : (855-23) 362 913, 880 942
109	29		PAILIN PROVINCIAL BRANCH.Ou Ta Puk Leu Village, Sangkat Pailin, Krong Pailin, Pailin Province	Tel : (855-23) 362 913, 880 942
110	30		TBOUNG KHMUM PROVINCIAL BRANCH.Cheung Lang Village, Sangkat Suong, Krong Suong, Tboung Khmum Province	Tel : (855-23) 362 913, 880 942
111		1	PONHEA KRAEK DISTRICT BRANCH - KAONG KANG COMMUNE. Kandaol Kaong Village, Kaong Kang Commune, Ponhea Kraek District, Tboung Khmum Province	Tel : (855-23) 362 913, 880 942
112		2	KROUCH CHHMAR DISTRICT BRANCH - KROUCH CHHMAR COMMUNE. Krouch Chhmar Kraom Village, Krouch Chhmar Commune, Krouch Chhmar District, Tboung Khmum Province	Tel : (855-23) 362 913, 880 942
113		3	MEMOT DISTRICT BRANCH - MEMOT COMMUNE.Tboung Voat Village, Memot Commune, Memot District, Tboung Khmum Province	Tel : (855-23) 362 913, 880 942
114		4	TBOUNG KHMUM DISTRICT BRANCH - ROKA PO PRAM COMMUNE Trapeang Ruessei Village, Roka Po Pram Commune, Tboung Khmum District, Tboung Khmum Province	Tel : (855-23) 362 913, 880 942
115	2		SATHAPANA MICROFINANCE INSTITUTIONS # 831 C, Preah Monivong Blvd., Sangkat Phsar Deumtkov, Khan Chamkarmon, Phnom Penh.	Tel: 023 223 058 / 013 203 333 E: bun_mony@sathapana.com
116		1	BANTHEAY MEANCHEY PROVINCIAL BRANCH. # 627 - 628 , National Road 5, Roung Masin Village, Sangkat Ou Ambel, Krong Serei Saophan, Banteay Meanchey Province.	Tel:023 223 058/013 203 333
117		1	THMA PUOK DISTRICT BRANCH - THMA PUOK COMMUNE.Kasen Village, Thma Puok Commune, Thma Puok District, Banteay Meanchey Province.	Tel:023 223 058/013 203 333
118		2	KRONG PAOY PAET BRANCH - SANGKAT PAOY PAET. National Road 5, Kbal Spean Village, Sangkat Poay Paet, Krong Paoy Paet, Banteay Meanchey Province.	Tel:023 223 058/013 203 333
119		2	BATTAMBANG PROVINCIAL BRANCH. National Road 5, Preaek Maha Tep Village, Sangkat Svay Por, Krong Battambang, Battambang Province.	Tel: (855-53) 953 769 E-mail: prum_vibol@sathapana.com
120		1	BAVEL DISTRICT BRANCH - BAVEL COMMUNE.#9, Bavel 1 Village, Bavel Commune, Bavel District, Battambang Province	Tel: (855-53) 953 769
121		2	MOUNG RUESSEI DISTRICT BRANCH - MOUNG COMMUNE. Kansai Banteay Village, Moung Commune, Moung Ruessei District, Battambang Province	Tel: (855-53) 953 769
122		3	SAMPOV LUN DISTRICT BRANCH - SANTEPHEAP COMMUNE. Trapeang Prolit Village, Santepheap Commune, Sampov Lun District, Battambang Province	Tel: (855-53) 953 769
123		4	PHNUM PREOK DISTRICT BRANCH - PECH CHENDA COMMUNE. Phnum Touch Village, Pech Chenda Commune, Phnum Preok District, Battambang Province	Tel: (855-53) 953 769
124	3		KAMPONG CHAM PROVINCIAL BRANCH.National Road 7A, Phum 6, Sangkat Veal Vong, Krong Kampong Cham, Kampong Cham Province.	Tel:023 223 058/013 203 333
125		1	CHAMKAR LEU DISTRICT BRANCH - SVAY TEAB COMMUNE. National Road 71, Thnal Baek Kaeut Village, Svay Teab Commune, Chmkar Leu District, Kampong Cham Province	Tel:023 223 058/013 203 333
126		2	CHEUNG PREY DISTRICT BRANCH - SOUTIB COMMUNE. National Road 6A, Ta Saen Village, Soutib Commune, Cheung Prey District, Kampong Cham Province	Tel:023 223 058/013 203 333
127		3	PREY CHHOR DISTRICT BRANCH - CHREY VIEN COMMUNE.National Road 7A, Slaeng Village, Chrey Vien Commune, Prey Chhor District, Kampong Cham Province	Tel:023 223 058/013 203 333
128		4	SREI SANTHOR DISTRICT BRANCH - PREAEK POU COMMUNE. Roka Tvear Village, Preaek Pou Commune, Srei Santhor District, Kampong Cham Province	Tel:023 223 058/013 203 333
129		5	SREI SANTHOR DISTRICT BRANCH - PREAEK POU COMMUNE. Roka Tvear Village, Preaek Pou Commune, Srei Santhor District, Kampong Cham Province	Tel:023 223 058/013 203 333
130		6	STUENG TRANG DISTRICT BRANCH - PREAEK KAK COMMUNE. Tnaot Ta Say Village, Preaek Kak Commune, Stueng Trang District, Kampong Cham Province	Tel:023 223 058/013 203 333
131		4	KAMPONG CHHNANG PROVINCIAL BRANCH. National Road 5, La Tuek Trei Village, Sangkat Kampong Chhnang, Krong Kampong Chhnang, Kampong Chhnang Province.	Tel:026) 988 827/012 884 561 E: runlinhour@sathapana.com
132		1	KAMPONG TRALACH DISTRICT BRANCH - CHHUK SA COMMUNE National Road 5, Chrak Romiet Village, Chhuk Sa Commune, Kampong Tralach District, Kampong Cham Province	Tel:026) 988 827/012 884 561
133		5	KAMPONG SPEU PROVINCIAL BRANCH. National Road 4, Borei Kammeakkar Village, Sangkat Rokar Thum, Krong Chbar Mon, Kampong Speu Province.	Tel: (855-25) 987 146 E-mail: lang_ravuth@sathapana.com
134		1	BASEDTH DISTRICT BRANCH - SVAY RUMPEAR COMMUNE. Phsar Slab Leaing Village, Svay Rumppear Commune, Basedth District, Kampong Speu Province	Tel: (855-25) 987 146
135		2	KONG PISEI DISTRICT BRANCH - SNAM KRAPEU COMMUNE. National Road3, Tram Khnar Village, Snam Krapeu Commune, Kong Pisei District, Kampong Speu Province	Tel: (855-25) 987 146
136		6	KAMPONG THOM PROVINCIAL BRANCH. National Road 6, Kampong Thom Village, Sangkat Kampong Roteh, Krong Stueng Saen, Kampong Thom Province.	Tel:062 962 862/012 934 125 E: sonn_vy@sathapana.com
137		1	BARAY DISTRICT BRANCH - TRIEL COMMUNE. National Road 6, Rumchek Village, Triel Commune, Baray District, Kampong Thom Province	Tel:062 962 862/012 934 125
138		2	SANTUK DISTRICT BRANCH - KAMPONG THMA COMMUNE. Thon Moung Village, Kampong Thma Commune, Santuk District, Kampong Thom Province	Tel:062 962 862/012 934 125



139		7	KAMPOT PROVINCIAL BRANCH. National Road 3, Svay Thum Village, Sangkat Krang Ampil, Krong Kampot, Kampot Province.	Tel:033 399 019/ 017 456 600 E:chao_bopha@sathapana.com
140		1	ANGKOR CHEY DISTRICT BRANCH - PHNUM KONG COMMUNE.Pou Village, Phnum Kong Commune, Angkor Chey District, Kampot Province	Tel:033 399 019/ 017 456 600
141		2	CHHUK DISTRICT BRANCH - CHHUK COMMUNE. National Road 3, Chheu Teal Village, Chhuk Commune, Chhuk District, Kampot Province	Tel:033 399 019/ 017 456 600
142		3	KAMPONG TRACH DISTRICT BRANCH - KAMPONG TRACH KHANG KEUT COMMUNE. National Road 33, Kampong Trach 1 Village, Kampong Trach Khang Keut Commune, Kampong Trach District, Kampot Province	Tel:033 399 019/ 017 456 600
143		8	KANDAL PROVINCIAL BRANCH.Thmei Village, Sangkat Ta Khmau, Krong Ta Khmau, Kandal Province.	Tel:024 393 977/012 897 803 E: meas_nhiep@sathapana.com
144		1	KANDAL STUENG DISTRICT BRANCH - BARKU COMMUNE.# 38, Svay Ming Village, Barku Commune, Kandal Stueng District, Kandal Province	Tel:024 393 977/012 897 803
145		2	KIEN SVAY DISTRICT BRANCH - KOKIR COMMUNE. National Road 1, Tuol Ntaot Village, Kokir Commune, Kien Svay District, Kandal Province	Tel:024 393 977/012 897 803
146		3	KAOH THUM DISTRICT BRANCH - PREAEK THMEI COMMUNE. # 21, Preaek Thmei Village, Preaek Thmei Commune, Kaoh Thum District, Kandal Province	Tel:024 393 977/012 897 803
147		4	LVEA AEM DISTRICT BRANCH - KAOH REAH COMMUNE Kaoh Reah Leu Village, Kaoh Reah Commune, Lvea Aem District, Kandal Province	Tel:024 393 977/012 897 803
148		5	MUKH KAMPUL DISTRICT BRANCH - PREAEK ANHCHANH COMMUNE #102, National Road 6A, Preaek Thmei Village, Preaek Anhchanh Commune, Mukh Kampul District, Kandal Province	Tel:024 393 977/012 897 803
149		6	MUKH KAMPUL DISTRICT BRANCH - ROKA KONG 1 COMMUNE. # 579, Peam Village, Roka Kong 1 Commune, Mukh Kampul District, Kandal Province	Tel:024 393 977/012 897 803
150		7	ANGK SNUOL DISTRICT BRANCH - BAEK CHAN COMMUNE. # 28, National Road 4, Baek Chan Village, Baek Chan Commune, Angk Snuol District, Kandal Province	Tel:024 393 977/012 897 803
151		8	ANGK SNUOL DISTRICT BRANCH - DAMNAK AMPIL COMMUNE #143, National Road 4, Thnal Totueng Village, Damnak Ampil Commune, Angk Snuol District, Kandal Province	Tel:024 393 977/012 897 803
152		9	S'ANG DISTRICT BRANCH - PREAEK AMPIL COMMUNE.Traeuy Troeng Village, Preaek Ampil Commune, S'ang District, Kandal Province	Tel:024 393 977/012 897 803
153		10	S'ANG DISTRICT BRANCH - PREAEK KOY COMMUNE. Street 21, Preaek Sngang Village, Preaek Koy Commune, S'ang District, Kandal Province	Tel:024 393 977/012 897 803
154		9	KOH KONG PROVINCIAL BRANCH. National Road 48, Phum 1, Sangkat Smach Mean Chey, Krong Khemara Phoumin, Koh Kong Province.	Tel: 023 223 058 / 013 203 333
155		10	KRATIE PROVINCIAL BRANCH.Phsar Veang Village, Sangkat Kratie, Krong Kratie, Kratie Province.	Tel:096 854 7777/096 864 4666
156		1	CHHLOUNG DISTRICT BRANCH - CHHLOUNG COMMUNE.Chrouy Thma Leu Village, Chhloung Commune, Chhloung District, Kratie Province	Tel:096 854 7777/096 864 4666
157		2	SNUOL DISTRICT BRANCH - SNUOL COMMUNE.Phsar Snuol Village, Snuol Commune, Snuol District, Kratie Province	Tel:096 854 7777/096 864 4666
158		11	MONDUL KIRI PROVINCIAL BRANCH. National Road 76, Ou Spean Village, Sangkat Spean Mean Chey, Krong Saen Monourou, Mondul Kiri Province.	Tel : (855-23) 362 913, 880 942
159		12	KHAN 7 MEAKKATRA BRANCH - SANGKAT VEAL VONG.#1-2, Street 169, Sangkat Veal Vong, Khan 7 Meakkakra, Phnom Penh	Tel : (855-23) 362 913, 880 942
160		13	KHAN 7 MEAKKATRA BRANCH - SANGKAT BOENG PROLUET.# 21, Street 113, Sangkat Boeng Proluet, Khan 7 Meakkakra, Phnom Penh	Tel : (855-23) 362 913, 880 942
161		14	KHAN TUOL KOUK BRANCH - SANGKAT BOENG KAK 1.#6A, Street 289, Phum 13, Sangkat Boeng Kak 1, Khan Tuol Kouk, Phnom Penh	Tel : (855-23) 362 913, 880 942
162		15	KHAN TUOL KOUK BRANCH - SANGKAT PHSAR DAEUM KOR.# 75E0, Monireth Street, Sangkat Phsar Daeum Kor, Khan Tuol Kouk, Phnom Penh	Tel : (855-23) 362 913, 880 942
163		16	KHAN MEAN CHEY BRANCH - SANGKAT STUENG MEAN CHEY.#206, Monireth Street, Trea Village, Sangkat Mean Chey, Khan Mean Chey, Phnom Penh	Tel : (855-23) 362 913, 880 942
164		17	KHAN RUSSEY KEO BRANCH - SANGKAT KILOMEATR LEKH 6. National Road 5, Kroal Kou Village, Sangkat Kilomeatr Lekh 6, Khan Russey Keo, Phnom Penh	Tel : (855-23) 362 913, 880 942
165		18	KHAN PUR SENCHEY BRANCH - SANGKAT CHAOM CHAU. # A6-7, National Road 4, Thnal Bambaek Village, Sangkat Chaom Chau, Khan Pur Sencheay, Phnom Penh	Tel : (855-23) 362 913, 880 942
166		19	KHAN PUR SENCHEY BRANCH - SANGKAT KAKAB. # 325B, Sahakpenrossei Blvd, Paprak Khang Cheung Village, Sangkat Kakab, Khan Pur Sencheay, Phnom Penh	Tel : (855-23) 362 913, 880 942
167		20	KHAN CHROUY CHANGVAR BRANCH - SANGKAT CHROUY CHANGVAR # 231ABCD, Natioanl Road 6A, Kien Kleang Village, Sangkat Chrouy Changvar, Khan Chrouy Changvar, Phnom Penh	Tel : (855-23) 362 913, 880 942
168		21	PREAH VIHEAR PROVINCIAL BRANCH. Andoung Pou Village, Sangkat Kampong Pranak, Krong Preah Vihear, Preah Vihear Province	Tel: 097 957 6666
169		22	PREY VENG PROVINCIAL BRANCH. National Road 11, Phum 4, Sangkat Kampong Leav, Krong Prey Veng, Prey Veng Province	Tel: 043 399 059 012 983 939 E: vuthy_soueng@sathapana.com
170		1	KAMCHAY MEAR DISTRICT BRANCH - KRANHUNG COMMUNE. Chour Ti Muoy Village, Kranhung Commune, Kamchay Mear District, Prey Veng Province	Tel: 043 399 059 012 983 939
171		2	KAMPONG TRABAEK DISTRICT BRANCH - PRASAT COMMUNE National Road 1, Doung Tung Village, Prasat Commune, Kampong Trabaek District, Prey Veng Province	Tel: 043 399 059 012 983 939
172		3	PEAM RO DISTRICT BRANCH - PREAEK KHSAY KHA COMMUNE. National Road 1, Phum 1, Praek Khsay Kha Commune, Peam Ro District, Prey Veng Province	Tel: 043 399 059 012 983 939
173		4	PEAREANG DISTRICT BRANCH - ROKA COMMUNE.Snay Bol Village, Roka Commune, Pea Reang District, Prey Veng Province	Tel: 043 399 059 012 983 939
174		23	PURSAT PROVINCIAL BRANCH. # 216, Group 11, National Road 5, Sthani Village, Sangkat Svay At, Krong Pursat, Pursat Province	Tel: 052 951 027/012 596 986 E:khis_bunreath@sathapana.com
175		1	BAKAN DISTRICT BRANCH - BOENG KHNR COMMUNE.Boeng Khnar Village, Boeng Khnar Commune, Bakan District, Pursat Province	Tel: 052 951 027/012 596 986
176		24	RATANAK KIRI PROVINCIAL BRANCH. National Road 78, Phnum Svay Village, Sangkat Boeng Kansaeng, Krong Ban Lung, Ratanak Kiri Province	Tel:096 8557777/096 888 9666
177		1	BAR KAEV DISTRICT BRANCH - LA MINH COMMUNE. National Road 78, Phum 1, La Minh Commune, Bar Kaev District, Ratanak Kiri Province	Tel:096 8557777/096 888 9666
178		25	SIEMREAP PROVINCIAL BRANCH.# 439, Lork Ta Neuy Street, Dak Pou Village, Sangkat Sla Kram, Krong Siemreap, Siemreap Province	Tel:096 8557777/096 888 9666 E: lem_sovann@sathapana.com
179		1	CHI KRAENG DISTRICT BRANCH - KAMPONG KDEI COMMUNE #97, National Road 6, Kampong Kdei 1 Village, Kampong Kdei Commune, Chi Kraeng District, Siemreap Province	Tel:096 8557777/096 888 9666
180		2	PUOK DISTRICT BRANCH - PUOK COMMUNE. # 1764, National Road 6, Chambak Haer Village, Puok Commune, Puok District, Siemreap Province	Tel:096 8557777/096 888 9666
181		3	PRASAT BAKONG DISTRICT BRANCH - ROLUOS COMMUNE. # 7, National Road 6, Roluos Khang Lech Village, Roluos Commune, Prasat Bakong District, Siemreap Province	Tel:096 8557777/096 888 9666
182		4	SOUTR NIKOM DISTRICT BRANCH - DAM DAEK COMMUNE. # 21, National Road 6, Dam Daek Thmei Village, Dam Daek Commune, Soutr Nikom District, SiemreapProvince	Tel:096 8557777/096 888 9666
183		26	KRONG SIEMREAP BRANCH - SANGKAT SVAY DANKUM. National Road 6, Ta Phul Village, Sangkat Svay Dankum, Krong Siemreap, Siemreap Province	Tel:096 8557777/096 888 9666
184		27	PREAH SIHANOUK PROVINCIAL BRANCH. # 72, Street Ekareach, Group 14, Phum 3, Sangkat 4, Krong Preah Sihanouk, Preah Sihanouk Province	Tel: 034 993 903/012 969 968 E: chhay_ty@sathapana.com
185		1	PREY NOB DISTRICT BRANCH - VEAL RENH COMMUNE. National Road 4, Group 24, Boeng Veang Village, Veal Renh Commune, Prey Nob District, PreahSihanouk Province	Tel: 034 993 903/012 969 968
186		28	STUENG TRAEANG PROVINCIAL BRANCH. Reacheankoul Village, Sangkat Stueng Traeng, Krong Stueng Traeng, Stueng Traeng Province	096 900 5666 /096 900 7666
187		29	SVAY RIENG PROVINCIAL BRANCH. National Road 1, Kien Sang Village, Sangkat Svay Rieng, Krong Svay Rieng, Svay Rieng Province	Tel : (855-44) 715 545 E:pa_dara@sathapana.com
188		1	ROMEAS HAEK DISTRICT BRANCH - KAMPONG TRACH COMMUNE National Road 13, Ta Trav Village, Kampong Trach Commune, Romeas Haek District, Svay Rieng Province	Tel : (855-44) 715 545
189		30	TAKEO PROVINCIAL BRANCH.# 90, Street 20, Louri Village, Sangkat Roka knong, Krong Doun Kaev, Takeo Province	Tel: 032 931 561/012 972 987 E: em_sotho@sathapana.com
190		1	BATI DISTRICT BRANCH - TRAPEANG SAB COMMUNE. National Road 2, Chak Village, Trapeang Sab Commune, Bati District, Takeo Province	Tel: 032 931 561/012 972 987
191		2	KIRI VONG DISTRICT BRANCH - PREAH BAT CHOAN CHUM COMMUNE #02, Kampong Village, Preah Bat Choan Chum Commune, Kiri Vong District, Takeo Province	Tel: 032 931 561/012 972 987
192		3	PREY KABBAS DISTRICT BRANCH - PREY LVEA COMMUNE.Prey Lvea Lech Village, Prey Lvea Commune, Prey Kabbas District, Takeo Province	Tel: 032 931 561/012 972 987
193		31	ODDAR MEANCHEY PROVINCIAL BRANCH.Samraong Village, Sangkat Samraong, Krong Samraong, Oddar Meanchey Province	Tekl:096 899 3666/096 9944666



194		1	ANLONG VEAENG DISTRICT BRANCH - ANLONG VEAENG COMMUNE Ou Chenhchien Village, Anlong Veaeng Commune, Anlong Veaeng District, Oddar Meanchey Province	Tel:096 899 3666/0969944666
195	32		PAILIN PROVINCIAL BRANCH Ou Ta Puk Leu Village, Sangkat Pailin, Krong Pailin, Pailin Province	Tel:096 902 5666/096 902 7666
196	33		TBOUNG KHMUM PROVINCIAL BRANCH National Road 7, Suong Lech Village, Sangkat Suong, Krong Suong, Tboung Khmum Province	Tel: 023 223 058 / 013 203 333
197		1	PONHEA KRAEK DISTRICT BRANCH - KAONG KANG COMMUNE National Road 7, Kandaol Kaong Village, Kaong Kang Commune, Ponhea Kraek District, Tboung Khmum Province	Tel: 023 223 058 / 013 203 333
198		2	MEMOT DISTRICT BRANCH - MEMOT COMMUNE. National Road 7A, Memot Phsar Village, Memot Commune, Memot District, Tboung Khmum Province	Tel: 023 223 058/013 203 333
199	3		HATTHAKAKSEKAR MICROFINANCE INSTITUTIONS. #239, Street Trasakpeam (63), Sangkat Boeung Keng Kang 1, Khan Chamkarmon, Phnom Penh, Cambodia.	Tel: (855-23) 994 304 Fax: (855-23) 994 303 E:hatthakaksekar@online.com.kh
200		1	BATTAMBANG PROVINCIAL BRANCH. # 18-19-20, Preah Mohatep Village, Sangkat Svaypor, Krong Battambang, Battambang Province.	Tel: (855-53) 738 748 E-mail: b9@hkl.com.kh
201		1	MOUNG REUSSEY DISTRICT BRANCH - KEAR COMMUNE. National Road 5, Kear 3 Village, Kear Commune, Moug Reussey District, Battambang Province.	Tel: (855-53) 738 748
202		2	ROTONAK MONDOL DISTRICT BRANCH - SDAU COMMUNE. # 149, Sdau Village, Sdau Commune, Rotonak Mondol District, Battambang Province.	Tel: (855-53) 738 748
203		3	BANAN DISTRICT BRANCH - PHNUM SAMPOV COMMUNE. Kouk Ampil Village, Phnum Sampov Commune, Rotonak Mondol District, Battambang Province.	Tel: (855-53) 738 748
204		4	BAVEL DISTRICT BRANCH - BAVEL COMMUNE Bavel 1 Village, Bavel Commune, Bavel District, Battambang Province.	Tel: (855-53) 738 748
205		5	THMA KUOL DISTRICT BRANCH - TA MEUN COMMUNE.Kouk Trab Village, Ta Meun Commune, Thma Kuol District, Battambang Province.	Tel: (855-53) 738 748
206		6	PHNUM PROEK DISTRICT BRANCH - PECH CHENDA COMMUNE. Phnum Touch Village, Pech Chenda Commune, Phnum Proek District, Battambang Province.	Tel: (855-53) 738 748
207		7	KAMRIENG DISTRICT BRANCH - BOENG REANG COMMUNE.Doung Village, Boeng Reang Commune, Kamrieng District, Battambang Province.	Tel: (855-53) 738 748
208		2	BANTEAY MEANCHEY PROVINCIAL BRANCH. # 152-153, Phum 2, Sangkat Preah Ponlea, Krong Serey Sophorn, Banteay Meanchey Province.	Tel/Fax: (855-54) 710 417 E-mail: b6@hkl.com.kh
209		1	MOUNGKOL BOREI DISTRICT BRANCH - RUESSEI KRAOK COMMUNE #94, Ruessei Kraok Village, Ruessei Kraok Commune, Mougkol Borei District, Banteay Meanchey Province.	Tel/Fax: (855-54) 710 417
210		2	MOUNGKOL BOREI DISTRICT BRANCH - RUESSEI KRAOK COMMUNE #94, Ruessei Kraok Village, Ruessei Kraok Commune, Mougkol Borei District, Banteay Meanchey Province.	Tel/Fax: (855-54) 710 417
211		3	PREAH NETR PREAH DISTRICT BRANCH - CHOB VARI COMMUNE. Chob Village, Chob Vari Commune, Preah Netr Preah District, Banteay Meanchey Province.	Tel/Fax: (855-54) 710 417
212		4	MALAI DISTRICT BRANCH - MALAI COMMUNE.Kandal Village, Malai Commune, Malai District, Banteay Meanchey Province.	Tel/Fax: (855-54) 710 417
213		5	THMA PUOK DISTRICT BRANCH - KUMRU COMMUNE. Phsar Thmei Village, Kumru Commune, Thma Puok District, Banteay Meanchey Province.	Tel/Fax: (855-54) 710 417
214		6	SVAY CHEK DISTRICT BRANCH - ROLUOS COMMUNE.Roluos Village, Roluos Commune, Svay Chek District, Banteay Meanchey Province.	Tel/Fax: (855-54) 710 417
215		3	SIEM REAP PROVINCIAL BRANCH.Chong Kao Sou Village, Sangkat Slor Kram, Krong Siem Reap, Siem Reap Province.	Tel: (855-63) 964 483 Email: b4@hkl.com.kh
216		1	BANTEAY SREI DISTRICT BRANCH - KHMAR SANDAY COMMUNE. # 67, Banteay Srei Village, Khnar Sanday Commune, Banteay Srei District, Siem Reap Province	Tel: (855-63) 964 483
217		2	PRASAT BAKONG DISTRICT BRANCH - KANTREANG COMMUNE #0129, National Road 6, Angkrong Village, Kantreang Commune, Prasat Bakong District, Siem Reap Province	Tel: (855-63) 964 483
218		3	SOUTR NIKOM DISTRICT BRANCH - DAM DAEK COMMUNE. #0129, National Road 6, Angkrong Village, Kantreang Commune, Prasat Bakong District, Siem Reap Province	Tel: (855-63) 964 483
219		4	PUOK DISTRICT BRANCH - PUOK COMMUNE. National Road 6, Dam Daek Thmei Village, Dam Daek Commune, Sotr Nikom District, Siem Reap Province	Tel: (855-63) 964 483
220		5	CHI KRAENG DISTRICT BRANCH - KAMPONG KDEI COMMUNE. Kampong Kdei 2 Village, Kampong Kdei Commune, Chi Kraeng District, Siem Reap Province	Tel: (855-63) 964 483
221		6	PUOK DISTRICT BRANCH - PUOK COMMUNE. National Road 6, Chambak Haer Village, Puok Commune, Puok District, Siem Reap Province	Tel: (855-63) 964 483
222		4	KAMPONG THOM PROVINCIAL BRANCH. # 46, National Road No.6, Phum Damrey Chankhla, Sangkat Damrey Chankla, Krong Stung Sen, Kampong Thom Province.	Tel: (855-62) 961 356 E-mail: b5@hkl.com.kh
223		1	STOUNG DISTRICT BRANCH - KAMPONG CHEN TBOUNG COMMUNE. Chheu Teal Village, Kampong Chen Tboung Commune, Stoung District, Kampong Thom Province.	Tel: (855-62) 961 356
224		2	SANDAN DISTRICT BRANCH - SANDAN COMMUNE.Tuek Meang Village, Sandan Commune, Sandan District, Kampong Thom Province.	Tel: (855-62) 961 356
225		3	SANTUK DISTRICT BRANCH - KAMPONG THMA COMMUNE.National Road 6, Kampong Thma Village, Kampong Thma Commune, Santuk District, Kampong Thom Province.	Tel: (855-62) 961 356
226		4	BARAY DISTRICT BRANCH - TRIEL COMMUNE.National Road 6, Rumchek Village, Triel Commune, Baray District, Kampong Thom Province.	Tel: (855-62) 961 356
227		5	PURSAT PROVINCIAL BRANCH.#433, National Road 5, Sthani Village, Sangkat Svay At, Krong Pursat, Pursat Province.	Tel: (855-52) 951 404 E-mail:b1@hkl.com.kh
228		1	BAKAN DISTRICT BRANCH - BOENG KHNAR COMMUNE. National Road 5, Boeng Khnar Village, Boeng Khnar Commune, Bakan District, Pursat Province.	Tel: (855-52) 951 404
229		2	KRAKOR DISTRICT BRANCH - KBAL TRACH COMMUNE.# 57, Kandal Village, Kbal Trach Commune, Krakor District, Pursat Province.	Tel: (855-52) 951 404
230		3	PHNUM KRAVANH DISTRICT BRANCH - LEACH COMMUNE. # III 028, Pech Ban Village, Leach Commune, Phnum Kravanh District, Pursat Province.	Tel: (855-52) 951 404
231		4	BAKAN DISTRICT BRANCH - TA LOU COMMUNE.Ta Lou Village, Ta Lou Commune, Bakan District, Pursat Province.	Tel: (855-52) 951 404
232		6	KANDAL BRANCH. # 166, National Road No.2, Krapeu Ha Village, Sangkat Prek Ruessey, Krong Ta khmao, Kandal Province.	Tel/Fax: (855-24) 985 868 E-mail: takmao@hkl.com.kh
233		1	MUKH KAMPUL DISTRICT BRANCH - PREAEK ANHCHANH COMMUNE #36, National Road 6, Preaek Ta Baen Village, Preaek Anhchanh Commune, Mukh Kampul District, Kandal Province	Tel/Fax: (855-24) 985 868
234		2	SREI SANTHOR DISTRICT BRANCH - PREAEK POU COMMUNE Santev Village, Preaek Pou Commune, Srei Santhor District, Kandal Province	Tel/Fax: (855-24) 985 868
235		3	KIEN SVAY DISTRICT BRANCH - KOKIR COMMUNE. #350, National Road 1, Tuol Tnaot Village, Kokir Commune, Kien Svay District, Kandal Province	Tel/Fax: (855-24) 985 868
236		4	ANGK SNUOL DISTRICT BRANCH - BAEK CHAN COMMUNE. #12, National Road 4, Svay Chrum Village, Baek Chan Commune, Angk Snuol District, Kandal Province	Tel/Fax: (855-24) 985 868
237		5	ANGK SNUOL DISTRICT BRANCH - DAMNAK AMPIL COMMUNE. Thnal Totueng Village, Damnak Ampil Commune, Angk Snuol District, Kandal Province	Tel/Fax: (855-24) 985 868
238		6	S'ANG DISTRICT BRANCH - PREAEK KOY COMMUNE. #315, Street21, Knong Preaek Village, Preaek Koy Commune, S'ang District, Kandal Province	Tel/Fax: (855-24) 985 868
239		7	KAOH THUM DISTRICT BRANCH - PREAEK THMEI COMMUNE. #111, Street21, Kampong Svay Kraom Village, Preaek Thmei Commune, Kaoth Thum District, Kandal Province	Tel/Fax: (855-24) 985 868
240		8	PONHEA LUEU DISTRICT BRANCH - VIHEAR LUONG COMMUNE. National Road5, Tep Pranam Village, Vihear Luong Commune, Ponhea Lueu District, Kandal Province	Tel/Fax: (855-24) 985 868
241		9	LVEA AEM DISTRICT BRANCH - KAOH REAH COMMUNE Kaoh Reah Leu Village, Kaoh Reah Commune, Lvea Aem District, Kandal Province	Tel/Fax: (855-24) 985 868
242		7	KAMPONG CHAM PROVINCIAL BRANCH. National Road 7, Boeng Snay Village, Sangkat Sambuor Meas, Krong Kampong Cham, Kampong Cham Province.	Tel: (855-42) 942 147 E-mail: b8@hkl.com.kh
243		1	CHAMKAR LEU DISTRICT BRANCH - SVAY TEAB COMMUNE. National Road 71, Thnal Baek Lech Village, Svay Teab Commune, Chamkar Leu District, Kampong Cham Province	Tel: (855-42) 942 147
244		2	STUENG TRANG DISTRICT BRANCH - PRAEK KAK COMMUNE. # 222, Tnaot Ta Say Village, Preak Kak Commune, Stueng Trang District, Kampong Cham Province	Tel: (855-42) 942 147
245		3	PREY CHHOR DISTRICT BRANCH - CHREY VIEN COMMUNE. National Road7, Prey Totueng Village, Chrey Vien Commune, Prey Chhor District, Kampong Cham Province	Tel: (855-42) 942 147
246		4	BATHEAY DISTRICT BRANCH - PH'AV COMMUNE National Road6A, Ph'av Village, Ph'av Commune, Batheay District, Kampong Cham Province	Tel: (855-42) 942 147
247		8	KOH KONG BRANCH. #504, Street 48 , 01 Village, Sangkat Smach Meanchey , Kron Khemmarak Phumin, Kohkong Province	035 6743 777/ 069 666 213
248		9	KAMPOT PROVINCIAL BRANCH. # 64 National Road 3, Krang Village , Sangkat Krang Ampil, Krong Kampot, Kampot Province	Tel:033 6696 696/069 666 219



249		1	CHHUK DISTRICT BRANCH - CHHUK COMMUNE. National Road 3, Krasang Village, Chhuk Commune, Chhuk District, Kampong Speu Province	Tel:033 6696 696/069 666 219
250	10		KAMPONG SPEU PROVINCIAL BRANCH. National Road 4, Krang Poltep Village, Sangkat Roka Thum Krong Cha Mon, Kampong Speu Province	T:025 6666 175 / 069 666 230
251	11		KRATIE PROVINCIAL BRANCH. National road 7, Orusse 1 Village, Sankat Orusse, Krong Kratie, Kratie Province	T:072 6560 777 / 069 666 208
252	1		CHHLONG DISTRICT BRANCH - CHHLONG COMMUNE. Chrouy Thma Leu Village, Chhloung Commune, Chhloung District, Kratie Province	T:072 6560 777 / 069 666 208
253	12		MONDULKIRI PROVINCIAL BRANCH. National Road 76, O' Spen Village, Sangkat Spen Meanchey, Krong Sen Monorom, Monduliri Province	T:073 6982 555 / 069 666 185
254	13		ODDAR MEANCHHEY BRANCH. National Road 68, Somruong Village, Krong Somruong, Ouddar Meanchey Province	Tel: (855-23) 994 304
255	1		ANLONG VEAENG DISTRICT BRANCH - ANLONG VEAENG COMMUNE Ou Chenhchien Village, Anlong Veang Commune, Anlong Veang District, Ouddar Meanchey Province	Tel: (855-23) 994 304
256	14		PREY VENG PROVINCIAL BRANCH. National Road 11, 8 Village, Sangkat Kampong Leav, Krong Prey Veng, Prey Veng Province	Tel: (855-23) 994 304
257	1		SVAY ANTOR DISTRICT BRANCH - SVAY ANTOR COMMUNE. Svay Antor 1 Village, Svay Antor Commune, Svay Antor District, Prey Veng Province	Tel: (855-23) 994 304
258	2		PEA REANG DISTRICT BRANCH - ROKA COMMUNE. National Road 8, Snay Pol Village, Roka Commune, Pea Reang District, Prey Veng Province	Tel: (855-23) 994 304
259	3		PEAM RO DISTRICT BRANCH - PREAEK KHSAY KHA COMMUNE. Phum 1, Preaek Khsay Kha Commune, Peam Ro District, Prey Veng Province	Tel: (855-23) 994 304
260	4		PREAH SDACH DISTRICT BRANCH - ANGKOR REACH COMMUNE. Krasang Tong Village, Angkor Reach Commune, Preah Sdach District, Prey Veng Province	Tel: (855-23) 994 304
261	15		PREAH VIHHA PROVINCIAL BRANCH. Lor Eth Village, Sangkat Kampong Pranak, Krong Preah Vihea, Preah Vihea Province	Tel: 065 6556 565 / 069 666 153
262	1		ROVIENG DISTRICT BRANCH - ROBIEB COMMUNE. Tang Trak Village, Robieb Commune, Rovieng District, Preah Vihear Province	
263	16		RATTANAKIRI PROVINCIAL BRANCH. No. C7, Phum 1, Sangkat La Ban Seik, Krong Ban Lung, Rattanakiri Province	Tel: 043 6363 373 / 069 666 145
264	17		PREAH SIHANOUK PROVINCIAL BRANCH. No 480, Eakreach Street, Phum 02, Sangkat 4, Krong Preah Sihanouk, Sihanouk Province	Tel: 064 6963 666 / 069 666 153
265	18		STUENG TRENG PROVINCIAL BRANCH. Prek Village, Sankat Stung Treng, Krong Stung Treng, Stuen Treng Province	Tel: 075 6666 660 / 069 666 129
266	19		SVAY RIENG PROVINCIAL BRANCH. No 11, National Road 1, Soan Trach Village, Sangkat Prey Chhlek, Krong Svay Rieng, Svay Rieng Province	Tel: 034 6341 717 / 069 666 154
267	1		ROMEAS HAEK DISTRICT BRANCH - KAMPONG TRACH COMMUNE. Kampong Trach Village, Kampong Trach Commune, Romeas Haek District, Svay Rieng Province	Tel: 034 6341 717 / 069 666 154
268	2		SVAY CHRUM DISTRICT BRANCH - SVAY CHRUM COMMUNE. Svay Kngao Village, Svay Chrum Commune, Svay Chrum District, Svay Rieng Province	Tel: 034 6341 717 / 069 666 154
269	20		KAMPONG CHHNANG BRANCH. Tuol Kralanh Village, Sangkat Kampong Chhnang, Krong Kampong Chhnang, Kampong Chhnang Province	Tel: 074 6737 444 / 069 666 108
270	1		KAMPONG TRALACH DISTRICT BRANCH - OU RUESSEI COMMUNE. National Road 6A, Ph'av Village, Ph'av Commune, Batheay District, Kampong Chhnang Province	Tel: 074 6737 444 / 069 666 108
271	21		TAKEO PROVINCIAL BRANCH. National Road 2, Lo Ri Village, Sangkat Ro Ka Khnong, Krong Doun Keo, Takeo Province	Tel: 044 6366 686 / 069 666 104
272	1		TRAM KAK DISTRICT BRANCH - ANGK TA SAOM COMMUNE. Prey Rumdeng Village, Angk Ta Saom Commune, Tram Kak District, Takeo Province	Tel: 044 6366 686 / 069 666 104
273	2		TREANG DISTRICT BRANCH - SMAONG COMMUNE. National Road 2, Kampong Chrey Village, Smaong Commune, Treang District, Takeo Province	Tel: 044 6366 686 / 069 666 104
274	3		BATI DISTRICT BRANCH - TRAPEAENG SAB COMMUNE. National Road 2, Chak Village, Trapeaeng Sab Commune, Bati District, Takeo Province	Tel: 044 6366 686 / 069 666 104
275	4		PREY KABBAS DISTRICT BRANCH - PREY LVEA COMMUNE. Prey Kaet Village, Prey Iea Commune, Prey Kabbas District, Takeo Province	Tel: 044 6366 686 / 069 666 104
276	5		BATI DISTRICT BRANCH - SOUR PHI COMMUNE. National Road 3, Tram Khmar Village, Sour Phi Commune, Bati District, Takeo Province	Tel: 044 6366 686 / 069 666 104
277	22		PAILIN PROVINCIAL BRANCH. Phum O' Ta Puk Lue, Sangkat Pailin, Krong Pailin, Pailin Province	Tel: 026 6363 373 / 069 666 232 Tel: 032 6322 218 / 069 666 150
278	23		KHAN 7 MEAKKAKRA BRANCH - SANGKAT OU RUESSEI #2#300, Street 217, Sangkat Ou Ruessei 2, Khan 7 Meakkakra, Phnom Penh	Tel: (855-23) 994 304
279	24		KHAN TUOL KOUK BRANCH - SANGKAT BOENG SALANG #19GH, Street 271, Sangkat Boeng Salang, Khan Tuol Kouk, Phnom Penh	Tel: (855-23) 994 304
280	25		KHAN MEAN CHEY BRANCH - SANGKAT STUENG MEAN CHEY RUSSEY 1 Village, Sangkat Stung Mean Chey, Khan Mean Chey, Phnom Penh	Tel: (855-23) 994 304
281	26		KHAN PUR SENCHEY BRANCH - SANGKAT KAKAB # 1-2A, Paprak Khang Cheung Village, Sangkat Pur Senchey, Khan Kakab, Phnom Penh	Tel: (855-23) 994 304
282	27		KHAN SAENSOKH BRANCH - SANGKAT PHNOM PENH THMEI # A1-A2, Street 1986, Phnom Penh Thmei Village, Sangkat Phnom Penh Thmei, Khan Saensokh, Phnom Penh	Tel: (855-23) 994 304
283	28		KHAN DOUN PENH BRANCH - SANGKAT SRAH CHAK # 92BC, Street 70, Phum 1, Sangkat Srah Chak, Khan Doun Penh, Phnom Penh	Tel: (855-23) 994 304
284	29		KHAN CHROUY CHANGVAR BRANCH - SANGKAT PREAEK LIEB # 1101, Kien Khleang Village, Sangkat Preaek Lieb, Khan Chrouy Changvar, Phnom Penh	Tel: (855-23) 994 304
285	30		KHAN DOUN PENH BRANCH - SANGKAT PHSAR KANDAL L # 106E0, Phum 13, Sangkat Phsar Kandall 1, Khan Doun Penh, Phnom Penh	Tel: (855-23) 994 304
286	31		KHAN RUSSEY KEO BRANCH - SANGKAT CHRANG CHAMREH 1 # 150, Phum 2, Sangkat Chrang Chamreh 1, Khan Russey Keo, Phnom Penh	Tel: (855-23) 994 304
287	32		KHAN CHAMKAR MON BRANCH - SANGKAT BOENG TRABAEK # 39, Street 432, Sangkat Boeng Trabek, Khan Chamkar Mon, Phnom Penh	Tel: (855-23) 994 304
288	33		KHAN CHHBAR AMPOV BRANCH - SANGKAT NIROUTH # 36 BIS, Ta Ngoy Village, Sangkat Nirouth, Khan Chhbar Ampov, Phnom Penh	Tel: (855-23) 994 304
289	34		KRONG SIEM REAP BRANCH # 0179, Wat Bo Village, Sangkat Sala Kamreuk, Krong Siem Reap, Siem Reap Province	Tel: (855-23) 994 304
290	35		KRONG PAOY PAET BRANCH - SANGKAT PAOY PAET # 091, Baitley Village, Sangkat Paoy Paet, Krong Paoy Paet, Banteay Meanchey Province	Tel: (855-23) 994 304
291	36		KRONG PAOY PAET BRANCH - SANGKAT NIMITT # 008, Nimit 4 Village, Sangkat Nimit, Krong Paoy Paet, Banteay Meanchey Province	Tel: (855-23) 994 304
292	37		TBOUNG KHMUM PROVINCIAL BRANCH. Suong Lech Village, Sangkat Suong, Krong Suong, Tboung Khmum Province	Tel: (855-23) 994 304
293	1		OU REANG OV DISTRICT BRANCH - AMPIL TA POK COMMUNE. Lekh Buon Kaet Village, Ampil Ta Pok Commune, Ou Reang Ov District, Tboung Khmum Province	Tel: (855-23) 994 304
294	2		PONHEA KRAEK DISTRICT BRANCH - KAONG KANG COMMUNE. National Road 7, Kandaol Kaong Village, Kaong Kang Commune, Ponhea Kraek District, Tboung Khmum Province	Tel: (855-23) 994 304
295	3		DAMBAE DISTRICT BRANCH - DAMBAE COMMUNE. National Road 73, Dambae Village, Dambae Commune, Dambae District, Tboung Khmum Province	Tel: (855-23) 994 304
296	4		MEMOT DISTRICT BRANCH - MEMOT COMMUNE. National Road 7, Tboung Voat Village, Memot Commune, Memot District, Tboung Khmum Province	Tel: (855-23) 994 304
297	5		SNUOL DISTRICT BRANCH - PIRTHNU COMMUNE. Street 76, Cheung Khlu Village, Pir Thnu Commune, Snuol District, Tboung Khmum Province	Tel: (855-23) 994 304
298	38		KRONG BAVET PROVINCIAL BRANCH. Chrey Thum Village, Sangkat Prey Angkunh, Krong Bavet, Svay Rieng Province	Tel: (855-23) 994 304
299	39		KOH KONG PROVINCIAL BRANCH # 504, National Road 48, Phum 01, Sangkat Smrach Mean Chey, Krong Khemara Phoumin, Koh Kong Province	Tel: (855-23) 994 304
300	4		AMK Plc. # 285, Street 271, Sangkat Tumnob Tuek, Khan Chamkarmon, Phnom Penh.	Tel: (855-23) 993 062
301	1		KAMPONG SPEU PROVINCIAL BRANCH. Krang Pol Tep Village, Sangkat Rokar Thum, Chbar Mon Krong, Kampong Speu Province	Tel: (855-16) 532 137 E:Vorn khoun@amkcambodia.com
302	1		ODONGK DISTRICT BRANCH - VEANG CHAS COMMUNE. Srah Keo Village, Veang Chas Commune, Odongk District, Kampong Speu Province	Tel: (855-16) 532 137
303	2		PHNUM SRUOCH DISTRICT BRANCH - TANG SYA COMMUNE. Tang Sralau Village, Tang Sya Commune, Phnum Sruoch District, Kampong Speu Province	Tel: (855-16) 532 137
304	3		THPONG DISTRICT BRANCH - MONOUROM COMMUNE. Monorom Village, Monorom Commune, Thpong District, Kampong Speu Province	Tel: (855-16) 532 137
305	4		AORAL DISTRICT BRANCH - SANGKAE SATOB COMMUNE. Phsar Kantuot Village, Sangkae Satob Commune, Aoral District, Kampong Speu Province	Tel: (855-16) 532 137
306	5		ANGK SNUOL DISTRICT BRANCH - DAMNAK AMPIL COMMUNE. Phsar Kantuot Village, Sangkae Satob Commune, Aoral District, Kampong Speu Province	Tel: (855-16) 532 137
307	6		PHNUM SRUOCH DISTRICT BRANCH - TRAENG TRAYUENG COMMUNE. Phum 5, Traeng Trayueng Commune, Phnum Sruoch District, Kampong Speu Province	Tel: (855-16) 532 137
308	7		BASEDTH DISTRICT BRANCH - SVAY RUMPEAR COMMUNE. Phsar Slab Leaeng Village, Svay Rumppear Commune, Basedth District, Kampong Speu Province	Tel: (855-16) 532 137
309	8		BASEDTH DISTRICT BRANCH - POU ANGKRANG COMMUNE. Kranhung Village, Pou Angkrang Commune, Basedth District, Kampong Speu Province	Tel: (855-16) 532 137
310	2		PURSAT PROVINCIAL BRANCH # 213, St. 2, Peal Nheae 1 Village, Sangkat Phteah Prey, Pursat Krong, Pursat Province	Tel: (855-52) 951 758 E:kolab hun@amkcambodia.com
311	1		VEAL VEAENG DISTRICT BRANCH - PRAMA OY COMMUNE. Pramoy Village, Pramoy Commune, Veal Veang District, Pursat Province	Tel: (855-52) 951 758
312	2		PHNUM KRAVANH DISTRICT BRANCH - LEACH COMMUNE. Pech Ban Village, Leach Commune, Phnum Kravanh District, Pursat Province	Tel: (855-52) 951 758
313	3		BOENG KHNR DISTRICT BRANCH - BOENG KHNR COMMUNE. Khnrch Romze Village, Boeng Khnr Commune, Bakan District, Pursat Province	Tel: (855-52) 951 758
314	4		KRAKOR DISTRICT BRANCH - ANLONG TNAOT COMMUNE. Phsar Village, Anlong Tnaot Commune, Krakor District, Pursat Province	Tel: (855-52) 951 758
315	3		BATTAMBANG PROVINCIAL BRANCH. National road No. 10, Damnak Luong Village, Sangkat Wat Kor, Battambang Krong, Battambang Province	Tel: (855-53) 730 376 E:Ponharith@amkcambodia.com
316	1		BAVEL DISTRICT BRANCH - BAVEL COMMUNE. Tumnob Tuek Village, Bavel Commune, Bavel District, Battambang Province	Tel: (855-53) 730 376
317	2		PHNUM PROEK DISTRICT BRANCH - PECH CHENDA COMMUNE. Phnom Touch Village, Pech Chenda Commune, Phnum Proek District, Battambang Province	Tel: (855-53) 730 376
318	3		ROTONAK MONDOL DISTRICT BRANCH - SDAU COMMUNE. Sdau Village, Sdau Commune, Rotonak Mondol District, Battambang Province	Tel: (855-53) 730 376
319	4		THMA KOUL DISTRICT BRANCH - TA PUNG COMMUNE. #89, Thma Koul Thboug Village, Ta Pung Commune, Tel: (855-53) 730 376	



			Thma Koul District, Battambang Province	
320		5	MOUNGRUESSEI DISTRICT BRANCH - KEAR COMMUNE. Ream Kon Village, Kear Commune, Moung Ruessei District, Battambang Province	Tel: (855-53) 730 376
321		6	KOAS KRALA DISTRICT BRANCH - KOAS KRALA COMMUNE. Tuol Ballangk Village, Kaos Krala Commune, Koas Krala District, Battambang Province	Tel: (855-53) 730 376
322		7	SAMLOUT DISTRICT BRANCH - TA SANH COMMUNE. Ou Tontuem Village, Ta Sanh Commune, Samlout District, Battambang Province	Tel: (855-53) 730 376
323	4		BANTEAY MEANCHEY BRANCH. N°314, National Road No. 5, Kourothan Village, Sangkat Ou Ambel, Serei Saophoan Krong, Banteay Meanchey Province	Tel: (855-54) 710 267 E: seam thin@amkcambodia.com
324		1	THMA PUOK DISTRICT BRANCH - KUMRU COMMUNE. Phsar Tmei Village, Kumru Commune, Thma Puok District, Banteay Meanchey Province	Tel: (855-54) 710 267
325		2	PHNUM SROK DISTRICT BRANCH - SRAH CHIK COMMUNE. Srah Chik village, Srah Chik Commune, Phnum Srok District, Banteay Meanchey Province	Tel: (855-54) 710 267
326		3	MALAI DISTRICT BRANCH - MALAI COMMUNE. Kandal Village, Malai Commune, Malai District, Banteay Meanchey Province	Tel: (855-54) 710 267
327		4	SVAY CHEK DISTRICT BRANCH - ROLLOS COMMUNE. Suerge Village, Rokos Commune, Svay Chek District, Banteay Meanchey Province	Tel: (855-54) 710 267
328		5	PREAH NETR PREAH DISTRICT BRANCH - CHOB VARI COMMUNE. Chakkrei Village, Chob Vari Commune, Preah Netr Preah District, Banteay Meanchey Province	Tel: (855-54) 710 267
329		5	KRONG PAOY PAET BRANCH. National Road No. 5, Kbal Koh Village, Sangkat Paoy Paet, Paoy Paet Krong, Banteay Meanchey Province	Tel: (855-23) 994 304
330		6	SIEM REAP PROVINCIAL BRANCH. N°702, St. Wat Bo Village, Sangkat Sala Kamreuk, Siem Reap Krong, Siemreap Province	Tel: (855-63) 761 152 E: khemarinhak@amkcambodia.com
331		1	ANGKOR CHUM DISTRICT BRANCH - CHAR CHHUK COMMUNE. Kbal Cham Village, Char Chhuk Commune, Angkor Chum District, Siemreap Province	Tel: (855-63) 761 152
332		2	CHI KRAENG DISTRICT BRANCH - KOUK THLOK KRAOM COMMUNE. Anlong Vil Village, Kouk Thlok Kraom Commune, Chi Kraeng District, Siemreap Province	Tel: (855-63) 761 152
333		3	KRALANH DISTRICT BRANCH - KAMPONG THKOV COMMUNE. N°034, Kampong Thkov 2 Village, Kampong Thkov Commune, Kralanh District, Siemreap Province	Tel: (855-63) 761 152
334		4	DISTRICT BRANCH - PUOK COMMUNE. N°0768, Ou Ta Prak Village, Puok Commune, Puok District, Siemreap Province	Tel: (855-63) 761 152
335		5	SOUTR NIKOM DISTRICT BRANCH - DAM DAEK COMMUNE. Dam Daek Thmei Village, Dam Daek Commune, Soutr Nikom District, Siemreap Province	Tel: (855-63) 761 152
336		6	BANTEAY SREI DISTRICT BRANCH - KHNR SANDAY COMMUNE. Banteay Srei Village, Khnar Sanday Commune, Banteay Srei District, Siemreap Province	Tel: (855-63) 761 152
337		7	SREI SNAM DISTRICT BRANCH - CHROUY NEANG NGUON COMMUNE. Chrouy Neang Nguon Village, Chrouy Neang Nguon Commune, Srei Snam District, Siemreap Province	Tel: (855-63) 761 152
338		8	VARIN DISTRICT BRANCH - SRAE NOUY COMMUNE. #67, Voat Village, Srae Nouy Commune, Varin District, Siemreap Province	Tel: (855-63) 761 152
339		7	KRONG SAMRAONG BRANCH - SANGKAT SAMRAONG. St. 68B, Doun Kaen Village, Sangkat Samraong, Samraong Krong, Oddar Meanchey Province	Tel: (855-65) 393 912 E: vichy um@amkcambodia.com
340		1	ANLONG VEAENG DISTRICT BRANCH - ANLONG VEAENG COMMUNE. Akphivoad Village, Anlong Veaeng Commune, Anlong Veaeng District, Oddar Meanchey Province	Tel: (855-65) 393 912
341		2	BANTEAY AMPIL DISTRICT BRANCH - KOUK MON COMMUNE. Kouk Mon Village, Kouk Mon Commune, Banteay Ampil District, Oddar Meanchey Province	Tel: (855-65) 393 912
342		3	TRAPEANG PRASAT DISTRICT BRANCH - TRAPEANG PRASAT COMMUNE. Trapeang Prasat Village, Trapeang Prasat Commune, Trapeang Prasat District, Oddar Meanchey Province	Tel: (855-65) 393 912
343		8	KRONG STUENG SAEN BRANCH - SANGKAT KAMPONG KRABAU. N°67, Kampong Krabau Village, Sangkat Kampong Krabau, Stueng Saen Krong, Kampong Thom Province	Tel: (855-62) 962 410 E: sammanghun@amkcambodia.com
344		1	BARAY DISTRICT BRANCH - BALLANGK COMMUNE. N°22, St. 6A, Prey Ta Trav Village, Ballangk Commune, Baray District, Kampong Thom Province	Tel: (855-62) 962 410
345		2	STOUNG DISTRICT BRANCH - KAMPONG CHEN TBOUNG COMMUNE. Leab Tong Village, Kampong Chen Tboung Commune, Stoung District, Kampong Thom Province	Tel: (855-62) 962 410
346		3	BARAY DISTRICT BRANCH - TRIEL COMMUNE. Sala Khum Village, Triel Commune, Baray District, Kampong Thom Province	Tel: (855-62) 962 410
347		4	PRASAT BALLANGK DISTRICT BRANCH - SALA VISAI COMMUNE. Sala Visai Village, Sala Visai Commune, Prasat Ballangk District, Kampong Thom Province	Tel: (855-62) 962 410
348		5	SANDAN DISTRICT BRANCH - SANDAN COMMUNE. Tuek Mleang Village, Sandan Commune, Sandan District, Kampong Thom Province	Tel: (855-62) 962 410
349		6	BARAY DISTRICT BRANCH - SOU YOUNG COMMUNE. N°87, St. 6A, Tang Kouk Village, Sou Young Commune, Baray District, Kampong Thom Province	Tel: (855-62) 962 410
350		9	KAMPONG CHAM PROVINCIAL BRANCH. N°93, St. Angdoug, Phum 1, Sangkat Veal Vong, Krong Kampong Cham, Kampong Cham Province	Tel: (855-42) 942 169 E: yeanyun@amkcambodia.com
351		1	SREI SANTHOR DISTRICT BRANCH - PREAEK POU COMMUNE. Preaek Pou Kraom Village, Preaek Pou Commune, Srei Santhor District, Kampong Cham Province	Tel: (855-42) 942 169
352		2	KANG MEAS DISTRICT BRANCH - KHCHAU COMMUNE. Thlok Chrov Village, Khchau Commune, Kang Meas District, Kampong Cham Province	Tel: (855-42) 942 169
353		3	BATHEAY DISTRICT BRANCH - PHAV COMMUNE. Phav Village, Phav Commune, Batheay District, Kampong Cham Province	Tel: (855-42) 942 169
354		4	PREY CHHOR DISTRICT BRANCH - CHREY VIEN COMMUNE. Prey Totueng Village, Chrey Vien Commune, Prey Chhor District, Kampong Cham Province	Tel: (855-42) 942 169
355		5	STUENG TRANG DISTRICT BRANCH - PREAEK KAK COMMUNE. Boeng Daeng Village, Preaek Kak Commune, Stueng Trang District, Kampong Cham Province	Tel: (855-42) 942 169
356		6	CHEUNG PREY DISTRICT BRANCH - SOUTH COMMUNE. Skon Village, South Commune, Cheung Prey District, Kampong Cham Province	Tel: (855-42) 942 169
357		7	CHAMKAR LEU DISTRICT BRANCH - SVAY TEAB COMMUNE. Thnal Baek Kaet Village, Svay Teab Commune, Chamkar Leu District, Kampong Cham Province	Tel: (855-42) 942 169
358		8	KAOH SOUTIN DISTRICT BRANCH - PONGRO COMMUNE. Daeum Sdau Village, Pongro Commune, Kaoh Soutin District, Kampong Cham Province	Tel: (855-42) 942 169
359		10	KRONG KAMPONG CHHNANG BRANCH - SANGKAT KHSAM. Phum 1, Sangkat Khsam, Krong Kampong Chhnang, Kampong Chhnang Province	Tel: (855-26) 989 043 E: palla tep@amkcambodia.com
360		1	KAMPONG TRALACH DISTRICT BRANCH - PEANI COMMUNE. Ka At Village, Peani Commune, Kampong Tralach District, Kampong Chhnang Province	Tel: (855-26) 989 043
361		2	TUEK PHOS DISTRICT BRANCH - AKPHIVOADTH COMMUNE. N°A306, Srae Ta Chey Village, Akphivoadth Commune, Tuek Phos District, Kampong Chhnang Province	Tel: (855-26) 989 043
362		3	BARIBOUR DISTRICT BRANCH - PONLEY COMMUNE. Ponley Village, Ponley Commune, Baribour District, Kampong Chhnang Province	Tel: (855-26) 989 043
363		4	KAMPONG LEAENG DISTRICT BRANCH - KAMPONG HAU COMMUNE. N°A135, Kampong Boeng Village, Kampong Hau Commune, Kampong Leaeng District, Kampong Chhnang Province	Tel: (855-26) 989 043
364		5	SAMEAKKI MEAN CHEY DISTRICT BRANCH - SVAY CHUK COMMUNE. Krang Srama Village, Svay Chuk Commune, Sameakki Mean Chey District, Kampong Chhnang Province	Tel: (855-26) 989 043
365		6	CHOL KIRI DISTRICT BRANCH - PREY KRI COMMUNE. Prey Kri Tboung Village, Prey Kri Commune, Chol Kiri District, Kampong Chhnang Province	Tel: (855-26) 989 043
366		11	KANDAL PROVINCIAL BRANCH. N°154, National Road No. 2, Ta Kdol Village, Sangkat Ta Kdol, Krong Ta Khmau, Kandal Province	Tel: (855-24) 985 098 E: sang kang@amkcambodia.com
367		1	KIEN SVAY DISTRICT BRANCH - KOKIR COMMUNE. Slab Ta Aon Village, Kokir Commune, Kien Svay District, Kandal Province	Tel: (855-24) 985 098
368		2	LEUK DAEK DISTRICT BRANCH - PREAEK DACH COMMUNE. Preaek Dach Village, Preaek Dach Commune, Leuk Daek District, Kandal Province	Tel: (855-24) 985 098
369		3	KAOH THUM DISTRICT BRANCH - PREAEK THMEI COMMUNE. National Road No. 21, Kampong Svay Kraom Village, Preaek Thmei Commune, Kaoh Thum District, Kandal Province	Tel: (855-24) 985 098
370		4	KANDAL STUENG DISTRICT BRANCH - BARKU COMMUNE. Svay Ming Village, Barku Commune, Kandal Stueng District, Kandal Province	Tel: (855-24) 985 098
371		5	S'ANG DISTRICT BRANCH - PREAEK KOY COMMUNE. N°280, St. 21, Preaek Run Village, Preaek Koy Commune, S'ang District, Kandal Province	Tel: (855-24) 985 098
372		6	MUKH KAMPUL DISTRICT BRANCH - PREAEK ANHCHANH COMMUNE. N°043, National Road No. 6, Kraom Village, Preaek Anhchanh Commune, Mukh Kampul District, Kandal Province	Tel: (855-24) 985 098
373		7	ANGK SNUOL DISTRICT BRANCH - DAMNAK AMPIL COMMUNE. Thnal Totueng Village, Damnak Ampil Commune, Angk Snuol District, Kandal Province	Tel: (855-24) 985 098
374		8	PONHEA LUEU DISTRICT BRANCH - TUMNOB THUM COMMUNE. Lvea Village, Tumnob Thum Commune, Ponhea Lueu District, Kandal Province	Tel: (855-24) 985 098
375		9	ANGK SNUOL DISTRICT BRANCH - BAEK CHAN COMMUNE. N°10B, St. 4, Baek Chan Village, Baek Chan Commune, Angk Snuol District, Kandal Province	Tel: (855-24) 985 098



376		12	PREY VENG PROVINCIAL BRANCH.№70, Lekh 4 Village, Sangkat Kampong Leav, Prey Veng Krong, Prey Veng Province	Tel: (855-43) 944 612 E:yeanyun@amkcambodia.com
377		1	PEAREANG DISTRICT BRANCH - ROKA COMMUNE.Snay Pol Village, Roka Commune, Pea Reang District, Prey Veng Province	Tel: (855-43) 944 612
378		2	KAMCHAY MEAR DISTRICT BRANCH - KRANHUNG COMMUNE. Chour 3 Village, Kranhung Commune, Kamchay Mear District, Prey Veng Province	Tel: (855-43) 944 612
379		3	BA PHNOM DISTRICT BRANCH - CHHEU KACH COMMUNE. Chheu Kach Village, Chheu Kach Commune, Ba Phnom District, Prey Veng Province	Tel: (855-43) 944 612
380		4	SITHOR KANDAL DISTRICT BRANCH - PREAEK CHANGKRAN COMMUNE Preaek Sandaek Village, Preaek Changkran Commune, Sithor Kandal District, Prey Veng Province	Tel: (855-43) 944 612
381		5	KANHCHRIECH DISTRICT BRANCH - KANHCHRIECH COMMUNE.Prasrae Mukh Village, Kanhchriech Commune, Kanhchriech District, Prey Veng Province	Tel: (855-43) 944 612
382		6	KAMPONG TRABAEK DISTRICT BRANCH - PRASAT COMMUNE. Chambak Village, Prasat Commune, Kampong Trabaek District, Prey Veng Province	Tel: (855-43) 944 612
383		7	ME SANG DISTRICT BRANCH - CHI PHOCH COMMUNE.Veang Village, Chi Phoch Commune, Me Sang District, Prey Veng Province	Tel: (855-43) 944 612
384		8	PREAH SDACH DISTRICT BRANCH - ANGKOR REACH COMMUNE. Krasang Tong Village, Angkor Reach Commune, Preah Sdach District, Prey Veng Province	Tel: (855-43) 944 612
385		9	PEAM RO DISTRICT BRANCH - PREAEK KHSAY KA COMMUNE.Otdam Village, Preaek Khsay Ka Commune, Peam Ro District, Prey Veng Province	Tel: (855-43) 944 612
386		10	PEAM CHOR DISTRICT BRANCH - SVAY PHLUOH COMMUNE.Bang'aeK Village, Svay Phluoh Commune, Peam Chor District, Prey Veng Province	Tel: (855-43) 944 612
387		13	SVAY RIENG PROVINCIAL BRANCH. Kien Sang Village, Sangkat Svay Rieng, Krong Svay Rieng, Svay Rieng Province	Tel: (855-23) 993 062
388		1	ROMEAS HAEK DISTRICT BRANCH-KAMPONG TRACH COMMUNE. Kampong Trach Village, Kampong Trach Commune, Romeas Haek District, Svay Rieng Province	Tel: (855-23) 993 062
389		2	KAMPONG ROU DISTRICT BRANCH - NHOR COMMUNE.Svay Anat Village, Nhor Commune, Kampong Rou District, Svay Rieng Province	Tel: (855-23) 993 062
390		14	KRONG BAVET BRANCH - SANGKAT CHRAK MTES. National Road No. 1, Tuol Ampil Village, Sangkat Chrak Mtes, Bavet Krong, Svay Rieng Province	Tel: (855-44) 945 904.E:pra soeur som@amkcambodia.com
391		15	TAKEO PROVINCIAL BRANCH. National Road No. 2, Phsar Ta Kao Village, Sangkat Roka Krong, Doun Kaev Krong, Takeo Province	Tel: (855-32) 931 496 E:khamna sok@amkcambodia.com
392		1	BATI DISTRICT BRANCH - SOUR PHI COMMUNE.Tram Khnar Village, Sour Phi Commune, Bati District, Takeo Province	Tel: (855-32) 931 496
393		2	TRAM KAK DISTRICT BRANCH - CHEANG TONG COMMUNE.Srae Khvav Village, Cheang Tong Commune, Tram Kak District, Takeo Province	Tel: (855-32) 931 496
394		3	TREANG DISTRICT BRANCH - SMAONG COMMUNE.Kampong Chrey Village, Smaong Commune, Treang District, Takeo Province	Tel: (855-32) 931 496
395		4	TRAM KAK DISTRICT BRANCH - TRAM KAK COMMUNE. National Road No. 3, Yeay La Village, Tram Kak Commune, Tram Kak District, Takeo Province	Tel: (855-32) 931 496
396		5	KIRI VONG DISTRICT BRANCH - PREAH BAT CHOAN CHUM COMMUNE. Kampong Village, Preah Bat Choan Chum Commune, Kiri Vong District, Takeo Province	Tel: (855-32) 931 496
397		6	BATI DISTRICT-CHAMBAK COMMUNE.Bacham Village, Chambak Commune, Bati District, Takeo Province	Tel: (855-32) 931 496
398		7	PREY KABBAS DISTRICT BRANCH - PREY LVEA COMMUNE. Prey Lvea Kaeut Village, Prey Lvea Commune, Prey Kabbas District, Prey Veng Province	Tel: (855-32) 931 496
399		8	TRAM KAK DISTRICT BRANCH-ANGK TA SAOM COMMUNE. Prey Rumdeng Village, Angk Ta Saom Commune, Tram Kak District, Takeo Province	Tel: (855-32) 931 496
400		16	KRATIE PROVINCIAL BRANCH.№428, St. 4, Wat Village, Sangkat Kratie, Krong Kratie, Kratie Province	Tel: (855-23) 993 062
401		1	CHHLOUNG DISTRICT BRANCH - CHHLOUNG COMMUNE.Kaoh Kandaor Village, Chhloung Commune, Chhloung District, Kratie Province	Tel: (855-23) 993 062
402		2	SAMBOUR DISTRICT BRANCH - SAMBOUR COMMUNE.Kaeng Prasat Village, Sambour Commune, Sambour District, Kratie Province	Tel: (855-23) 993 062
403		3	SNUOL DISTRICT BRANCH - SNUOL COMMUNE.Kbal Snuol Village, Snuol Commune, Snuol District, Kratie Province	Tel: (855-23) 993 062
404		17	KRONG PREAH VIHEAR BRANCH - SANGKAT KAMPONG PRANAK.Thmei Village, Sangkat Kampong Pranak, Preah Vihear Krong, Preah Vihear Province	Tel: (855-72) 971 781 E:sovan naraprum@amkcambodia.com
405		1	ROVIENG DISTRICT BRANCH - ROBIEB COMMUNE.Rovieng Cheung Village, Robieb Commune, Rovieng District, Preah Vihear Province	Tel: (855-72) 971 781
406		2	CHOAM KSANT DISTRICT BRANCH - CHOAM KSANT COMMUNE. Choam Ksant Village, Choam Ksant Commune, Choam Ksant District, Preah Vihear Province	Tel: (855-72) 971 781
407		3	CHEY SAEN DISTRICT BRANCH - S'ANG COMMUNE.S'ang Village, S'ang Commune, Chey Saen District, Preah Vihear Province	Tel: (855-72) 971 781
408		18	KAMPOT PROVINCIAL BRANCH.Svay Thum Village, Sangkat Krang Ampil, Kampot Krong, Kampot Province	Tel: (855-23) 355 223 E:vanthysy@amkcambodia.com
409		1	KAMPONG TRACH DISTRICT BRANCH - KAMPONG TRACH KHANG KAEUT Commune. Kampong Trach 4 Village, Kampong Trach Khang Kaeut Commune, Kampong Trach District, Kampot Province	Tel: (855-23) 355 223
410		2	BANTEAY MEAS DISTRICT BRANCH - TUK MEAS KHANG LECH COMMUNE Prey Krala Khang Lech Village, Tuk Meas Khang Lech Commune, Banteay Meas District, Kampot Province	Tel: (855-23) 355 223
411		3	CHHUK DISTRICT BRANCH - SATV PONG COMMUNE.Satv Pong Village, Satv Pong Commune, Chhuk District, Kampot Province	Tel: (855-23) 355 223
412		4	ANGKOR CHEY DISTRICT BRANCH - TANI COMMUNE.Pral Village, Tani Commune, Angkor Chey District, Kampot Province	Tel: (855-23) 355 223
413		5	CHUM KIRI DISTRICT BRANCH - TRAPEANG REANG COMMUNE. Trapeang Veang Village, Trapeang Reang Commune, Chum Kiri District, Kampot Province	Tel: (855-23) 355 223
414		19	PREAH SIHANOUK PROVINCIAL BRANCH.Phum 1, Sangkat 2, Krong Preah Sihanouk, Preah Sihanouk Province	Tel: (855-23) 351 301 E:setha vuong@amkcambodia.com
415		1	PREY NOB DISTRICT BRANCH - SAMRONG COMMUNE. Samrong Kraom Village, Samrong Commune, Prey Nob District, Preah Sihanouk Province	Tel: (855-23) 351 301
416		20	STUENG TRAEANG PROVINCIAL BRANCH.Preakek Village, Sangkat Stung Traeng, Stung Traeng Krong, Stung Treng Province	Tel: (855-23) 351 301
417		1	SIEM PANG DISTRICT BRANCH - SEKONG COMMUNE.Siem Pang Village, Sekong Commune, Siem Pang District, Stung Treng Province	Tel: (855-23) 351 301
418		21	RATANAK KIRI PROVINCIAL BRANCH.Village 3, Sangkat Labansiek, Krong Banlung, Ratanak Kiri Province.	Tel: (855-23) 351 301
419		1	BARIKAEV DISTRICT BRANCH-LA MINH COMMUNE.#78, Phum 1, La Minh Commune, Barikav District, Ratanak Kiri Province	Tel: (855-23) 351 301
420		22	KRONG SAEN MONOUROM BRANCH - SANGKAT SPEAN MEAN CHEY. Kandal Village, Spean Mean Chey Sangkat, Saen Monourom Krong, Mondul Kiri Province	Tel: (855-23) 351 301
421		1	KAEV SEIMA DISTRICT BRANCH - SRAE KHTUM COMMUNE Ou Am Village, Srae Khtum Commune, Kaev Seima District, Mondul Kiri Province	Tel: (855-23) 351 301
422		2	KAOH NHEAEK DISTRICT BRANCH - SRAE SANGKUM COMMUNE Reangsei Village, Srae Sangkum Commune, Kaoh Nheak District, Mondul Kiri Province	Tel: (855-23) 351 301
423		23	KOH KONG PROVINCIAL BRANCH.#123, 3Village, Sangkat Smach Meanchey, Krong Khenmarak Phumin, Koh Kong Province	Tel: (855-23) 351 395. E:sidon phem@amkcambodia.com
424		1	SRAE AMBEL DISTRICT BRANCH - SRAE AMBEL COMMUNE. №675, Trapeang Village, Srae Ambel Commune, Srae Ambel District, Koh Kong Province	Tel: (855-23) 351 395
425		2	BOTUMSAKOR DISTRICT BRANCH-THMASA COMMUNE.ThraSa Village, ThraSa Commune, BotumSakor District, Koh Kong Province	Tel: (855-23) 351 395
426		24	PAILIN PROVINCIAL BRANCH. Ou Ta Puk Leu Village, Sangkat Pailin, Krong Pailin,	Tel: (855-74) 973 567 E:cheb dacheck@amkcambodia.com
427		25	TBOUNG KHMUM PROVINCIAL BRANCH.Suong Lech Village, Sangkat Suong, Suong Krong, Kampong Cham Province	Tel: (855-75) 974 186 E:hong ear@amkcambodia.com
428		1	PONHEA KRAEK DISTRICT BRANCH - KAONG KANG COMMUNE. Kandaol Kaong Village, Kaong Kang Commune, Ponhea Kraek District,Tboung Khmum Province	Tel: (855-75) 974 186
429		2	MEMOT DISTRICT BRANCH - MEMOT COMMUNE.Tboung Voat Village, Memot Commune, Memot District, Tboung Khmum Province	Tel: (855-73) 690 145 E:chhem peourasme@amkcambodia.com
430		3	OU REANG OV DISTRICT BRANCH - AMPIL TA POK COMMUNE. Lekh 4 Kaeut Village, Ampil Ta Pok Commune, Ou Reang Ov District, Tboung Khmum Province	Tel: (855-75) 974 186
431		4	DAMBAE DISTRICT BRANCH-DAMBAE COMMUNE Chey Sambat Village, Dambae Commune, Dambae District, Tboung Khmum Province	Tel: (855-75) 974 186
432		5	KROUCH CHHMAR DISTRICT BRANCH - KROUCH CHHMAR COMMUNE Krouch Chhimar Kraom Village, Krouch Chhmarr Commune, Krouch Chhmarr District, Kampong Cham Province	Tel: (855-75) 974 186
433		26	KHAN RUSSEY KEO BRANCH - SANGKAT KILOMAETR.6N°748, Krol Kou Village, Sangkat Kilometr 6, Khan Russey Keo, Phnom Penh	Tel: (855-23) 993 062
434		27	KHAN CHAMKAR MON BRANCH - SANGKAT PHSAR DAEUM THKOV.№24, St. 271, Phum 1, Sangkat Phsar Daeum	Tel: (855-23) 993 062



			Thkov, Khan Chamkar Mon, Phnom Penh	
435	28		KHAN PUR SENCHEY BRANCH - SANGKAT CHAOM CHAUN ⁶ , Trapeang Thbong Village, Sangkat Chaom Chau, Khan Pur Sen Chey, Phnom Penh	Tel: (855-23) 993 062
436	29		KHAN SAENSOKH BRANCH - SANGKAT TUEK THLA N ⁸ , Chong Thral Khang Lech Village, Sangkat Tuek Thla, Khan Saensokh, Phnom Penh	Tel: (855-23) 993 062
437	30		KHAN CHAMKAR MON BRANCH - SANGKAT OLYMPIC N ^{386E} , St. 193, Phum 3, Sangkat Olympic, Khan Chamkar Mon, Phnom Penh	Tel: (855-23) 993 062
438	31		KHAN DOU PENH BRANCH - SANGKAT PHISAR CHAS N ^{64E} , St. 110, Group 5, Phum 5, Sangkat Phsar Chas, Khan Dou Penh, Phnom Penh	Tel: (855-23) 993 062
439	32		KHAN POU SENCHEY BRANCH - SANGKAT CHAOM CHAU N ⁷² , Block A2, Thnal Bambaek Village, Sangkat Chaom Chau, Khan Pou Senchey, Phnom Penh	Tel: (855-23) 993 062
440	5		PRASAC.No.212, Street 271, Sangkat Tuol Tumpung 2, Khan Chamkarmorn, Phnom Penh.	Tel: : (855-23) 220 102 Email: info.pp@prasac.com.kh
441	1		KAMPONG CHAM PROVINCIAL BRANCH. National Road No.7, Phum 4, Sangkat Veal Vong, Krong Kampong cham, Kampong Cham Province	Tel: (855-42) 941 537 E:prasac011@camintel.com
442	1		BATHEAY DISTRICT BRANCH - PHAV COMMUNE. Phav Village, Phav Commune, Batheay District, Kampong Cham Province	Tel: (855-42) 941 537
443	2		CHAMKAR LEU DISTRICT BRANCH - SVAY TEAB COMMUNE. Thnal Baek Kaeut Village, Svay Teab Commune, Chamkar Leu District, Kampong Cham Province	Tel: (855-42) 941 537
444	3		CHEUNG PREY DISTRICT BRANCH - SOUTIB COMMUNE. Natioanal Road 6A, Pana Village, Soutib Commune, Cheung Prey District, Kampong Cham Province	Tel: (855-42) 941 537
445	4		PREY CHHOR DISTRICT BRANCH - CHREY VIEN COMMUNE. Prey Totueng Village, Chrey Vien Commune, Prey Chhor District, Kampong Cham Province	Tel: (855-42) 941 537
446	5		SREI SANTHOR DISTRICT BRANCH - PREAEK POU COMMUNE. Santey Village, Preaek Pou Commune, Srei Santhor District, Kampong Cham Province	Tel: (855-42) 941 537
447	6		STUENG TRANG DISTRICT BRANCH - PREAEK KAK COMMUNE. Boeng Daeng Village, Preaek Kak Commune, Stuong Trang District, Kampong Cham Province	Tel: (855-42) 941 537
448	7		KANG MEAS DISTRICT BRANCH - PEAM CHI KANG COMMUNE. Peam Chi Kang Village, Peam Chi Kang Commune, Kang Meas District, Kampong Cham Province	Tel: (855-42) 941 537
449	8		KANG MEAS DISTRICT BRANCH - KHCHAU COMMUNE. Thlok Chrov Village, Khchau Commune, Kang Meas District, Kampong Cham Province	Tel: (855-42) 941 537
450	9		KAOH SOUTIN DISTRICT BRANCH - PEAM PRATHNUOH COMMUNE. Phsar Thmei Village, Peam Prathnuoh Commune, Kaoh Soutin District, Kampong Cham Province	Tel: (855-42) 941 537
451	2		KAMPONG CHHNANG PROVINCIAL BRANCH. National Road No.5, Srea Pring Village, Sangkat Kampong Chhnang, Krong Kampong Chhnang, Kampong Chhnang Province	Tel: (855-26) 988 719 E:prasac021@camintel.com
452	1		CHOL KIRI DISTRICT BRANCH - PREY KRI COMMUNE. Prey Kri Tbuong Village, Prey Kri Commune, Chol Kiri District, Kampong Chhnang Province	Tel: (855-26) 988 719
453	2		KAMPONG LEAENG DISTRICT BRANCH - KAMPONG HAU COMMUNE. Kampong Boeng Village, Kampong Hau Commune, Kampong Leaeng District, Kampong Chhnang Province	Tel: (855-26) 988 719
454	3		TUEK PHOS DISTRICT BRANCH - AKPHIVOADTH COMMUNE. Srae Ta Chey Village, Akphivoadth Commune, Tuek Phos District, Kampong Chhnang Province	Tel: (855-26) 988 719
455	4		KAMPONG TRALACH DISTRICT BRANCH - THMA EDTH COMMUNE. Daem Popel Village, Thma Edth Commune, Kampong Tralach District, Kampong Chhnang Province	Tel: (855-26) 988 719
456	5		BARIBOUR DISTRICT BRANCH - POLEY COMMUNE. Poley Village, Poley Commune, Baribour District, Kampong Chhnang Province	Tel: (855-26) 988 719
457	3		TAKEO PROVINCIAL BRANCH. No.172, National Road No.2, Thnal Baek Village, Sangkat Ro kar Krauv, Krong Daun Keo, Takeo Province	Tel: (855-12) 472 455 E:prasac031@camintel.com
458	1		PREY KABBAS DISTRICT BRANCH - PREY LVEA COMMUNE. Prey Lvea Kaeut Village, Prey Lvea Commune, Prey Kabbas District, Takeo Province.	Tel: (855-12) 472 455
459	2		ANGKOR BOREI DISTRICT BRANCH - ANGKOR BOREI COMMUNE. Kampong Luong Village, Angkor Borei Commune, Angkor Borei District, Takeo Province.	Tel: (855-12) 472 455
460	3		TREANG DISTRICT BRANCH - SMAONG COMMUNE. Kampong Chey Village, Smaong Commune, Treang District, Takeo Province.	Tel: (855-12) 472 455
461	4		KIRI VONG DISTRICT BRANCH - PREAH BAT CHOAN CHUM COMMUNE. Kampong Village, Preah Bat Choan Chum Commune, Kiri Vong District, Takeo Province.	Tel: (855-12) 472 455
462	5		KIRI VONG DISTRICT BRANCH - PREY RUMDENG COMMUNE. Dei Kraham Village, Prey Rumdeng Commune, Kiri Vong District, Takeo Province.	Tel: (855-12) 472 455
463	6		BATI DISTRICT BRANCH - CHAMBAK COMMUNE. Seiha Village, Chambak Commune, Bati District, Takeo Province.	Tel: (855-12) 472 455
464	7		TRAM KAK DISTRICT BRANCH - ANGK TA SAOM COMMUNE. Prey Rumdeng Village, Angk Ta Saom Commune, Tram Kak District, Takeo Province.	Tel: (855-12) 472 455
465	8		KAOH ANDAET DISTRICT BRANCH - ROMENH COMMUNE. Chambak Aem Village, Romenh Commune, Kaoh Andaet District, Takeo Province.	Tel: (855-12) 472 455
466	9		SAMRAONG DISTRICT BRANCH - SAMRAONG COMMUNE. Prey Totueng Village, Samraong Commune, Samraong District, Takeo Province.	Tel: (855-12) 472 455
467	4		KAMPONG SPEU PROVINCIAL BRANCH. National Road No.4, Krang Pol Top Village, Sangkat Rokar Thum, Krong Chhbar Morn, Kampong Speu Province	Tel: (855-16) 707 104 E:prasac041@camintel.com
468	1		ODONGK DISTRICT BRANCH - VEANG CHAS COMMUNE. National Road 5, Odongk Village, Veang Chas Commune, Odongk District, Kampong Speu Province.	Tel: (855-16) 707 104
469	2		ODONGK DISTRICT BRANCH - KRANG CHEK COMMUNE. Krang Chongruk Village, Krang Chek Commune, Odongk District, Kampong Speu Province.	Tel: (855-16) 707 104
470	3		KONG PISEI DISTRICT BRANCH - SNAM KRAPEU COMMUNE. Tram Khnar Village, Snam Krapeu Commune, Kong Pisei District, Kampong Speu Province.	Tel: (855-16) 707 104
471	4		BASEDTH DISTRICT BRANCH - POU ANGKRANG COMMUNE. Kranhung Village, Pou Angkrang Commune, Basedth District, Kampong Speu Province.	Tel: (855-16) 707 104
472	5		ODONGK DISTRICT BRANCH - KHSEM KHSANT COMMUNE. Bat Doeng Village, Khsem Khsant Commune, Odongk District, Kampong Speu Province.	Tel: (855-16) 707 104
473	6		PHNUM SRUOCH DISTRICT BRANCH - KIRI VOAN COMMUNE. Phsar Trapeang Village, Kiri Voan Commune, Phnum Sruoch District, Kampong Speu Province.	Tel: (855-16) 707 104
474	7		PHNUM SRUOCH DISTRICT BRANCH - TRAEANG TRAYUENG COMMUNE. Phum 5, Traeng Trayueng Commune, Phnum Sruoch District, Kampong Speu Province.	Tel: (855-16) 707 104
475	8		BASEDTH DISTRICT BRANCH - SVAY RUMPEAR COMMUNE. Phsar Slab Leaeng Village, Svay rumpear Commune, Basedth District, Kampong Speu Province.	Tel: (855-16) 707 104
476	9		SAMRAONG TONG DISTRICT BRANCH - TRAPEANG KONG COMMUNE. Trapeang Ampil Village, Trapeang Kong Commune, Samraong Tong District, Kampong Speu Province.	Tel: (855-16) 707 104
477	10		THPONG DISTRICT BRANCH - MONOUROM COMMUNE. Monourom Village, Monourom Commune, Thpong District, Kampong Speu Province.	Tel: (855-16) 707 104
478	5		KANDAL PROVINCIAL BRANCH. No.234, National Road No.2, Phum Krapeu Ha, Sangkat Prek Ruessei, Krong Ta Khmao, Kandal Province	Tel: (855-12) 777 611 E:prasac046@prasac.com.kh
479	1		ANGK SNUOL DISTRICT BRANCH - BAEK CHAN COMMUNE. National Road 4, Svay Chrum Village, Baek Chan Commune, Angk Snuol District, Kandal Province	Tel: (855-12) 777 6
480	2		PONHEA LUEU DISTRICT BRANCH - KAMPONG LUONG COMMUNE. National Road 4, Tuol Ngouk Village, Kampong Luong Commune, Ponhea Lueu District, Kandal Province	Tel: (855-12) 777 6
481	3		MUKH KAMPUL DISTRICT BRANCH - PREAEK ANHCHANH COMMUNE. National Road 6, Kraom Village, Preaek Anhchanh Commune, Mukh Kampul District, Kandal Province	Tel: (855-12) 777 6
482	4		MUKH KAMPUL DISTRICT BRANCH - ROKA KONG 1 COMMUNE. Roka Kong 1 Village, Roka Kong 1 Commune, Mukh Kampul District, Kandal Province	Tel: (855-12) 777 6
483	5		KIEN SVAY DISTRICT BRANCH - CHHEU TEAL COMMUNE. Chheu Teal Village, Chheu Teal Commune, Kien Svay District, Kandal Province	Tel: (855-12) 777 6
484	6		KHSACH KANDAL DISTRICT BRANCH - SVAY CHRUM COMMUNE. Leu Village, Svay Chrum Commune, Khsach Kandal District, Kandal Province	Tel: (855-12) 777 6
485	7		LVEA AEM DISTRICT BRANCH - TUEK KHELANG COMMUNE. Tuek Kheleang Village, Tuek Kheleang Commune, Lvea Aem District, Kandal Province	Tel: (855-12) 777 6
486	8		S'ANG DISTRICT BRANCH - PREAEK KOY COMMUNE. National Road 21, Preaek Run Village, Preaek Koy Commune, S'ang District, Kandal Province	Tel: (855-12) 777 6
487	9		S'ANG DISTRICT BRANCH - PREAEK AMBEL COMMUNE. National Road 21, Traeuy Troeng Village, Preaek Ambel Commune, S'ang District, Kandal Province	Tel: (855-12) 777 6
488	10		S'ANG DISTRICT BRANCH - TRAEUY SLA COMMUNE. National Road 110, Preaek Balat Choeng Village, Traeuy Sla Commune, S'ang District, Kandal Province	Tel: (855-12) 777 6
489	11		KAOH THUM DISTRICT BRANCH - PREAEK THMEI COMMUNE. Kampong Svay Kraom Village, Preaek Thmei Commune, Kaoh Thum District, Kandal Province	Tel: (855-12) 777 6



490		12	KAOH THUM DISTRICT BRANCH - KAMPONG KONG COMMUNE.Kampong Kong Village, Kampong Kong Commune, Kaoh Thum District, Kandal Province	Tel: (855-12) 777 6
491		13	KANDAL-STUENG DISTRICT BRANCH-BARKU COMMUNE.Svay Ming Village, Barku Commune, Kandal Stung District, Kandal Province	Tel: (855-12) 777 6
492		14	KIEN SVAY DISTRICT BRANCH - KOKIR COMMUNE.Kokir Village, Kokir Commune, Kien Svay District, Kandal Province	Tel: (855-12) 777 6
493		15	LEUK DAEK DISTRICT BRANCH - KAMPONG PHNUM COMMUNE. Ampil Tuek Village, Kampong Phnum Commune, Leuk Daek District, Kandal Province	Tel: (855-12) 777 6
494		16	KIEN SVAY DISTRICT BRANCH - SAMRAONG THUM COMMUNE.Stueng Village, Samraong Thum Commune, Kien Svay District, Kandal Province	Tel: (855-12) 777 6
495		17	KAOH THUM DISTRICT BRANCH - SAMPEOU POUN COMMUNE. Koh Teav Kor Village, Sampeou Poun Commune, Kaoh Thum District, Kandal Province	Tel: (855-12) 777 6
496	6		PREY VENG PROVINCIAL BRANCH.National Road No.11, Phum 4, Sangkat Kampong Leav, Krong Prey Veng, Prey Veng Province	Tel: (855-12) 519 152 E:prasac051@camintel.com
497		1	SITHOR KANDAL DISTRICT BRANCH - PREAEK CHANGKRAN COMMUNE Preaek Sandek Village, Preaek Changkran Commune, Sithor Kandal District, Prey Veng	Tel: (855-12) 519 152
498		2	SVAY ANTOR DISTRICT BRANCH - SVAY ANTOR COMMUNE. Svay Antor2 Village, Svay Antor Commune, Svay Antor District, Prey Veng Province	Tel: (855-12) 519 152
499		3	PEAM RO DISTRICT BRANCH - PREAEK KHSAY KHA COMMUNE. Natioal Road 1, Phum 1, Preaek Khsay Kha Commune, Peam Ro District, Prey Veng Province	Tel: (855-12) 519 152
500		4	PEAM CHOR DISTRICT BRANCH-SVAY PHLUOH COMMUNE. Natioal Road 1, Phum 1, Svay Phluoh Commune, Peam Chor District, Prey Veng Province	Tel: (855-12) 519 152
501		5	KAMCHAY MEAR DISTRICT BRANCH - KRANHUNG COMMUNE Chour 1 Village, Kranhung Commune, Kamchay Mear District, Prey Veng Province	Tel: (855-12) 519 152
502		6	KANHCHRIECH DISTRICT BRANCH-KANHCHRIECH COMMUNE. Prasrea Mukh Village, Kanhchriech Commune, Kanhchriech District, Prey Veng Province	Tel: (855-12) 519 152
503		7	BA PHNUM DISTRICT BRANCH-CHHEU KACH COMMUNE. Chheu Kach Village, Chheu Kach Commune, Ba Phnum District, Prey Veng Province	Tel: (855-12) 519 152
504		8	KAMPONG TRABAEK DISTRICT BRANCH - PRASAT COMMUNE. Poan Voat Village, Prasat Commune, Kampong Trabaek District, Prey Veng Province	Tel: (855-12) 519 152
505		9	KAMPONG TRABAEK DISTRICT BRANCH-KAMPONG TRABAEK COMMUNE Kampong Trabaek Village, Kampong Trabaek Commune, Kampong Trabaek District, Prey Veng Province	Tel: (855-12) 519 152
506		10	PREAH SDACH DISTRICT BRANCH-ANGKOR REACH COMMUNE. Krasang Tong Village, Angkor Reach Commune, Preah Sdach District, Prey Veng Province	Tel: (855-12) 519 152
507		11	PEAM CHOR DISTRICT BRANCH - KAMPONG PRASAT COMMUNE.Ta Huy Village, Kampong Prasat Commune, Peam Chor District, Prey Veng Province	Tel: (855-12) 519 152
508		12	PEA REANG DISTRICT BRANCH-ROKA COMMUNE.Svay Pol Village, Roka Commune, Pea Reang District, Prey Veng Province	Tel: (855-12) 519 152
509		13	PEA REANG DISTRICT BRANCH - KAMPONG POPIL COMMUNE. Kampong Popil Village, Kampong Popil Commune, Pea Reang District, Prey Veng Province	Tel: (855-12) 519 152
510		14	ME SANG DISTRICT BRANCH-CHI PHOCH COMMUNE.Veang Village, Chi Phoch Commune, Me Sang District, Prey Veng Province	Tel: (855-12) 519 152
511	7		SVAY RIENG BRANCH. National Road No.1, Phum Kien Saing, Sangkat Svay Rieng, Krong Svay Rieng, Svay Rieng Province.	Tel: (855-12) 739 716 E:prasac061@camintel.com
512		1	RUMDUOL DISTRICT BRANCH - KAMPONG CHAK COMMUNE.Chak Village, Kampong Chak Commune, Rumduol District, Svay Rieng Province.	Tel: (855-12) 739 71
513		2	KAMPONG ROU DISTRICT BRANCH-NHOR COMMUNE.Svay Arat Village, Nhor Commune, Kampong Rou District, Svay Rieng Province	Tel: (855-12) 739 71
514		3	ROMEAS HAEK DISTRICT BRANCH - KAMPONG TRACH COMMUNE Kampong Trach Village, Kampong Trach Commune, Romeas Haek District, Svay Rieng Province.	Tel: (855-12) 739 71
515		4	ROMEASHAEK DISTRICT BRANCH-CHANTREI COMMUNE.Chantei Village, Chantei Commune, Romeas Haek District, Svay Rieng Province.	Tel: (855-12) 739 71
516		5	SVAY CHRUM DISTRICT BRANCH - KRAOL KOU COMMUNE.Thok Village, Kraol Kou Commune, Svay Chrum District, Svay Rieng Province.	Tel: (855-12) 739 71
517		6	SVAY CHRUM DISTRICT BRANCH - TA SUOS COMMUNE.Ta Pa Village, Ta Suos Commune, Svay Chrum District, Svay Rieng Province	Tel: (855-12) 661 636
518	8		KRATIE BRANCH.Sora Moret Road, Wat Village, Sangkat Kratie, Krong Kratie, Kratie Province	Tel: (855-12) 661 636 E:prasac067@prasac.com.kh
519		1	SAMBOUR DISTRICT BRANCH-SAMBOUR COMMUNE.Kaeng Prasat Village, Sambour Commune, Sambour District, Kratie Province	Tel: (855-12) 661 636
520		2	CHHLOUNG DISTRICT BRANCH - CHHLOUNG COMMUNE. Chrouy Thma Kraom Village, Chhloung Commune, Chhloung District, Kratie Province	Tel: (855-12) 661 636
521		3	PREK PRASAB DISTRICT BRANCH - PREK KRASAB COMMUNE.Prek Prasab Kandal Village, Prek Prasab Commune, Prek Prasab District, Kratie Province	Tel: (855-12) 661 636
522		4	SNUOL DISTRICT BRANCH - SNUOL COMMUNE.Khal Snuol Village, Snuol Commune, Snuol District, Kratie Province	Tel: (855-12) 661 636
523	9		KAMPOT PROVINCIAL BRANCH No. 21, National Road No. 3, Kampong Bay Khang Tboung Village, Sangkat Kampong Bay, Krong Kampot, Kampot Province	Tel: (855-12) 423 125 E:prasac072@prasac.com.kh
524		1	BANTEAY MEAS DISTRICT BRANCH - TUK MEAS KHANG LECH COMMUNE Prey Krala Khang Lech Village, Tuk Meas Khang Lech Commune, Banteay Meas District, Kampot Province.	Tel: (855-12) 423 12
525		2	CHHUK DISTRICT BRANCH - SATV PONG COMMUNE.Sav Pong Village, Sav Pong Commune, Chhuk District, Kampot Province.	Tel: (855-12) 423 12
526		3	CHUM KIRI DISTRICT BRANCH - TRAPEANG REANG COMMUNE Trapeang Veng Village, Trapeang Reang Commune, Chum Kiri District, Kampot Province.	Tel: (855-12) 423 12
527		4	KAMPONG TRACH DISTRICT BRANCH-KAMPONG TRACH KHANG KAEUT COMMUNE. Kampong Trach 1 Village, Kampong Trach Khang Kaeut Commune, Kampong Trach District, Kampot Province.	Tel: (855-12) 423 12
528		5	ANGKOR CHEY DISTRICT BRANCH - PHNUM KONG COMMUNE.Pou Village, Phnum Kong Commune, Angkor Chey District, Kampot Province.	Tel: (855-12) 423 12
529	10		PURSAT PROVINCIAL BRANCH. National Road No.5, Phum Thnal Bam Bek, Sangkat Roleap, Krong Pursat, Pursat Province	Tel: (855-12) 867 602 E:prasac081@comintel.com
530		1	KANDIENG DISTRICT BRANCH - SVAY LUONG COMMUNE.Boeng Kranh Village, Svay Luong Commune, Kandieng District, Pursat Province.	Tel: (855-12) 867 602
531		2	KRAKOR DISTRICT BRANCH - ANLONG TNAOT COMMUNE.Prsar Village, Anlong Tnaot Commune, Krakor District, Pursat Province.	Tel: (855-12) 867 602
532		3	KRAKOR DISTRICT BRANCH - CHHEU TOM COMMUNE.Kapas Village, Chheu Tom Commune, Krakor District, Pursat Province.	Tel: (855-12) 867 602
533		4	BAKAN DISTRICT BRANCH - BOENG KHNAR COMMUNE.Khnach Romeas Village, Boeng Khnar Commune, Bakan District, Pursat Province.	Tel: (855-12) 867 602
534		5	BAKAN DISTRICT BRANCH - OUTA PAONG COMMUNE.Ou Ta Paong Village, Ou Ta Paong Commune, Bakan District, Pursat Province.	Tel: (855-12) 867 602
535		6	PHNUM KRAVANH DISTRICT BRANCH - LEACH COMMUNE. Krouch Chhmar Village, Leach Commune, Phnum Kravanh District, Pursat Province	Tel: (855-12) 867 602
536		7	BAKAN DISTRICT BRANCH - TA LOU COMMUNE.Ta Lou Village, Ta Lou Commune, Phnum Bakan District, Pursat Province.	Tel: (855-12) 867 602
537	11		BATTAMBANG PROVINCIAL BRANCH. National Road No.5, Rumchek 5 Village, Sangkat Rottanak,, Krong Battambang, Battambang Province.	Tel: (855-12) 993 387 E:prasac085@comintel.com:
538		1	MOUNG RUESSEI DISTRICT BRANCH - KEAR COMMUNE.Pou 2 Village, Kear Commune, Moug Ruessei District, Battambang Province.	Tel: (855-12) 993 387
539		2	BAVEL DISTRICT BRANCH - BAVEL COMMUNE.Bavel 1 Village, Bavel Commune, Bavel District, Battambang Province.	Tel: (855-12) 993 387
540		3	THMA KOUL DISTRICT BRANCH - TA MEUN COMMUNE.Kouk Trab Village, Ta Meun Commune, Thma Koul District, Battambang Province.	Tel: (855-12) 993 387
541		4	PHNUM PROEK DISTRICT BRANCH - PECH CHENDA COMMUNE. Phnum Touch Village, Pech Chenda Commune, Phnum Proek District, Battambang Province.	Tel: (855-12) 993 387
542		5	SAMPOV LUN DISTRICT BRANCH - SANTEPHEAP COMMUNE. Trapeang Prolit Village, Santepheap Commune, Sampov Lun District, Battambang Province.	Tel: (855-12) 993 387
543		6	BANAN DISTRICT BRANCH - SNOENG COMMUNE.Snoeng Lech Village, Snoeng Commune, Banan District, Battambang Province.	Tel: (855-12) 993 387
544		7	SAMLOUT DISTRICT BRANCH-TASANH COMMUNE.Ou Sngor Village, Ta Sanh Commune, Smlout District, Battambang Province.	Tel: (855-12) 993 387
545		8	KAMRIENG DISTRICT BRANCH - BOENG REANG COMMUNE.Ou Da Leu Village, Boeng Reang Commune, Kamrieng District, Battambang Province.	Tel: (855-12) 993 387
546		9	KOAS KRALA DISTRICT BRANCH - KOAS KRALA COMMUNE.Tuol Ballagk Village, Koas Krala Commune, Koas Krala District, Battambang Province.	Tel: (855-12) 993 387
547	12		BANTEAY MEANCHEY PROVINCIAL BRANCH. National Road No.5, Kourothan Village, Sangkat Ou Ambel, Krong Serey Sophorn, Banteay Meanchey Province	Tel: (855-12) 667 843 E:prasac086@comintel.com
548		1	MONGKOL BOREI DISTRICT BRANCH - RUESSEI KRAOK COMMUNE. Chamkar Ta Daok Village, Ruessei Kraok Commune, Mongkol Borei District, Battambang Province.	Tel: (855-12) 667 843
549		2	OU CHROV DISTRICT BRANCH - KOUB COMMUNE.Yeang Thmei Village, Koub Commune, Ou Chrov District, Battambang Province.	Tel: (855-12) 667 843



550		3	MALAI DISTRICT BRANCH - MALAI COMMUNE.Thmei Village, Malai Commune, Malai District, Battambang Province.	Tel: (855-12) 667 843
551		4	PREAH NETR PREAH DISTRICT BRANCH - CHOB VARI COMMUNE. Chob Village, Chob Vari Commune, Preah Netr Preah District, Battambang Province.	Tel: (855-12) 667 843
552		5	PHNUM SROK DISTRICT BRANCH - SRAH CHIK COMMUNE.Srah Chik Village, Srah Chik Commune, Phnum Srok District, Battambang Province.	Tel: (855-12) 667 843
553		6	THMA PUOK DISTRICT BRANCH - THMA PUOK COMMUNE.Kasen Village, Thma Puok Commune, Thma Puok District, Battambang Province.	Tel: (855-12) 667 843
554		7	SVAY CHEK DISTRICT BRANCH - ROLUOS COMMUNE.Stueng Village, Rokuos Commune, Svay Chek District, Battambang Province.	Tel: (855-12) 667 843
555	13		KAMPONG THOM PROVINCIAL BRANCH. National Road No.6A, Achar Leak Village, Sangkat Achar Leak, Krong Steung Sen, Kampong Thom Province	Tel: (855-12) 766 846 E:prasad09@comintel.com
556		1	STOUNG DISTRICT BRANCH - KAMPONG CHEN TBOUNG COMMUNE. Chheu Teal Village, Kampong Chen Tboung Commune, Stoung District, Kampong Thom Province.	Tel: (855-12) 766 846
557		2	SANDAN DISTRICT BRANCH - SANDAN COMMUNE TUEK MEANG VILLAGE. Sandan Commune, Sandan District, Kampong Thom Province.	Tel: (855-12) 766 846
558		3	PRASAT SAMBOUR DISTRICT BRANCH - SAMBOUR COMMUNE. Kampong Chheu Teal Village, Sambour Commune, Prasad Sambour District, Kampong Thom Province.	Tel: (855-12) 766 846
559		4	BARAY DISTRICT BRANCH - BALLANG COMMUNE. Prey Ta Tru Village, Ballang Commune, Baray District, Kampong Thom Province.	Tel: (855-12) 766 846
560		5	BARAY DISTRICT BRANCH - KRAVA COMMUNE.Sla Kaet Village, Krava Commune, Baray District, Kampong Thom Province.	Tel: (855-12) 766 846
561		6	SANTUK DISTRICT BRANCH - TANG KRASANG COMMUNE. Pram Pir Meakkakra Village, Tang Krasang Commune, Santuk District, Kampong Thom Province.	Tel: (855-12) 766 846
562		7	BARAY DISTRICT BRANCH - SRALAU COMMUNE.Cumpor Village, Sralau Commune, Baray District, Kampong Thom Province.	Tel: (855-12) 766 846
563	14		SIEM REAP PROVINCIAL BRANCH Banteay Chas, Sangkat Sla Kram, Krong Siem Reap, Siem Reap Province	Tel: (855-12) 992 006 E:prasad093@comintel.com
564		1	KRALANH DISTRICT BRANCH - KAMPONG THKOV COMMUNE. Kampong Thkov Village, Kampong Thkov Commune, Kralanh District, Siem Reap Province.	Tel: (855-12) 992 006
565		2	SREI SNAM DISTRICT BRANCH - CHROUY NEANG NGUON COMMUNE Chrouy Neang Nguon Village, Chrouy Neang Nguon Commune, Srei Snam District, Siem Reap Province.	Tel: (855-12) 992 006
566		3	PUOK DISTRICT BRANCH - PUOK COMMUNE.Kouk Thmei Village, Puok Commune, Puok District, Siem Reap Province.	Tel: (855-12) 992 006
567		4	SOUTR NIKOM DISTRICT BRANCH - DAM DAEK COMMUNE. Dam Daek Thmei Village, Dam Daek Commune, Soutr Nikom District, Siem Reap Province.	Tel: (855-12) 992 006
568		5	CHI KRAENG DISTRICT BRANCH - KAMPONG KDEI COMMUNE. Kampong Kdei 2 Village, Kampong Kdei Commune, Chi Kraeng District, Siem Reap Province.	Tel: (855-12) 992 006
569	15		PREAH SIHANOUK PROVINCIAL BRANCH Phum 1, Sangkat 2, Krong Preah Sihanouk, Preah Sihanouk Province	Tel: (855-12) 622 398 E:prasad096@prasad.com.kh
570		1	STUENG HAV DISTRICT BRANCH - OU TREH COMMUNE.Phum 2, Ou Treh Commune, Stueng Hav District, Preah Sihanouk Province.	Tel: (855-12) 622 398
571		2	PREY NOB DISTRICT BRANCH - SAMRONG COMMUNE. Samrong Kraom Village, Samrong Commune, Prey Nob District, Preah Sihanouk Province.	Tel: (855-12) 622 398
572	16		KOH KONG PROVINCIAL BRANCH.Phum 1, Sangkat Smach MeanChey, Krong Khemarak Phoumin, Koh Kong Province	Tel: (855-12) 622 398
573		1	SRAE AMBEL DISTRICT BRANCH - SRAE AMBEL COMMUNE.Trapeang Village, Srae Ambel Commune, Srae Ambel District, Koh Kong Province.	Tel: (855-12) 622 398
574		2	BOTUM SAKOR DISTRICT BRANCH-ANDOUNG TUEK COMMUNE. Andoung Tuek Village, Andoung Tuek Commune, Botum Sakor District, Koh Kong Province.	Tel: (855-12) 622 398
575	17		MONDULKIRI PROVINCIAL BRANCH.Mean Leap Village, Sangkat Sokh Dom, Krong Saen Monourom, Monduliri Province	Tel:073 6368 099/015 698 087
576		1	KAEV SEIMA DISTRICT BRANCH-SRAE KHUM COMMUNE.Ou Am Village, Sae Khum Commune, Kev Seima District, Monduliri Province	Tel: 073 6368 099/015 698 087
577	18		PREAH VIHEA PROVINCIAL BRANCH. Andoung Pou Village, Sangkat Kampong Pranak, Krong Preah Vihea, Preah Vihea Province	Tel:064 6305 987/015 698 864
578		1	KULEAEN DISTRICT BRANCH - KULEAEN TBOUNG COMMUNE. Kuleaen Tboung Village, Kuleaen Tboung Commune, Kuleaen District, Preah Vihear Province.	Tel:064 6305 987/015 698 864
579	19		RATTANAKIRI PROVINCIAL BRANCH.7 Makara Village, Sangkat La Ban Siek, Krong Ban Lung, Rattanakiri Province	Tel:075 6364 098/015 698 660
580		1	BAR KAEV DISTRICT BRANCH - LA MINH COMMUNE Phum 1, La Minh Commune, Bar KaeV District, Rattanakiri Province	Tel:075 6364 098/015 698 660
581	20		STUENG TRAEANG PROVINCIAL BRANCH.Thma Leat Village, Sangkat Srah Ruessei, Krong Stueng Traeng, Stueng Traeng Province	Tel:074 6364 097/015 698 653
582	21		ODDAR MEANCHHEY PROVINCIAL BRANCH.Doun Kaen Village, Sangkat Samraong, Krong Samraong, Oddar Mean Chey Province	Tel:065 6333 339/015 698 964
583		1	ANLONG VEAENG DISTRICT BRANCH - ANLONG VEAENG COMMUNE OU CHENHCHEN VILLAGE, Anlong Veaeng Commune, Anlong Veaeng District, Oddar Mean Chey Province	Tel:065 6333 339/015 698 964
584		2	TRAPEANG PRASAT DISTRICT BRANCH - TRAPEANG PRASAT COMMUNE Trapeang Prasat Village, Trapeang Prasat Commune, Trapeang Prasat District, Oddar Mean Chey Province	Tel:065 6333 339/015 698 964
585	22		PAILIN PROVINCIAL BRANCH Badin Niev Village, Sangkat Pailin, Krong Pailin, Pailin Province.	Tel: (855-23) 220 102
586	23		KHAN TUOL KOUK BRANCH - SANGKAT BOENG KAK 1.# 150 G2, Street 289, Sangkat Boeng Kak 1, Khan Tuol Kouk, Phnom Penh.	Tel: (855-23) 220 102
587	24		KHAN CHROUY CHANGVAR BRANCH - SANGKAT CHROUY CHANGVAR.#268 D, National Road 6A, Phum 3, Sangkat Chrouy Changvar, Khan Chrouy Changvar, Phnom Penh.	Tel: (855-23) 220 102
588	25		KHAN MEANCHEY BRANCH - SANGKAT STUENG MEANCHEY. # 101, Veng Sreng Street, Damnak Thum 3, Sangkat Stueng Meanchey, Khan Meanchey, Phnom Penh.	Tel: (855-23) 220 102
589	26		KHAN DANGKAO BRANCH - SANGKAT DANGKAO.# A09, Street 217, Sambour Village, Sangkat Dangkao, Khan Dangkao, Phnom Penh	Tel: (855-23) 220 102
590	27		KHAN 7 MEAKKAKRA BRANCH - SANGKAT VEAL VONG.Street 169, Phum 12, Sangkat Veal Vong, Khan 7 Meakkakra, Phnom Penh.	Tel: (855-23) 220 102
591	28		KHAN 7 MEAKKAKRA BRANCH - SANGKAT VEAL VONG.#132EE0, Street 215, Sangkat Veal Vong, Khan 7 Meakkakra, Phnom Penh.	Tel: (855-23) 220 102
592	29		KHAN PUR SENCHEY BRANCH - SANGKAT CHAOM CHAU. Natioal Road 4, Prey Pring Khang Cheung Village, Sangkat Chaom Chau, Khan Pur Senchey, Phnom Penh.	Tel: (855-23) 220 102
593	30		KHAN CHAMKA MON BRANCH - SANGKAT BEONG KENG KANG 1. #406, Preah Monivong Blvd., Phum 1, Sangkat Beong Keng Kang 1, Khan Chamkar Mon, Phnom Penh.	Tel: (855-23) 220 102
594	31		KHAN DAUN PENH BRANCH - SANGKAT PHSAR KANDAL 1 # 96, Phum 11, Sangkat Phsar Kandal 1, Khan Daun Penh, Phnom Penh.	Tel: (855-23) 220 102
595	32		KHAN CHHBAR AMPOV BRANCH - SANGKAT CHHBAR AMPOV 1. # 28, Daeum Ampil Village, Natioal Road 1, Sangkat Chhbar Ampov 1, Khan Chhbar Ampov, Phnom Penh.	Tel: (855-23) 220 102
596	33		KHAN PUR SENCHEY BRANCH - SANGKAT KAKAB.# 28E0, Russian Blvd, Paprak Cheung Village, Sangkat Kakab, Khan Pur Senchey, Phnom Penh.	Tel: (855-23) 220 102
597	34		KHAN TUOL KOUR BRANCH - SANGKAT TUEK LAK3.Street 271, Phum 11, Sangkat Tuek Lak3, Khan Tuol Kouk, Phnom Penh.	Tel: (855-23) 220 102
598	35		KHAN CHAMKA MON BRANCH - SANGKAT PHSAR DAEUM THKOV #457, Street 271, Phum 1, Sangkat Phsar Daeum Thkov, Khan Chamka Mon, Phnom Penh.	Tel: (855-23) 220 102
599	36		TBOUNG KHMUM PROVINCIAL BRANCH. Cheung Lang Village, Sangkat Suong, Krong Suong, Tboung Khmum Province	Tel: (855-23) 220 102
600		1	TBOUNG KHMUM DISTRICT BRANCH - ROKA PO PRAM COMMUNE Trapeang Ruessei Village, Roka Po Pram Commune, Tboung Khmum District, Tboung Khmum Province	Tel: (855-23) 220 102
601		2	OU REANG OV DISTRICT BRANCH - AMPIL TA POK COMMUNE Phum 3, Ampil Ta Pok Commune, Ou Reang Ov District, Tboung Khmum Province	Tel: (855-23) 220 102
602		3	PONHEA KRAEK DISTRICT BRANCH - KAONG KANG COMMUNE. Pou Srok Village, Kaong Kang Commune, Ponhea Kraek District, Tboung Khmum Province	Tel: (855-23) 220 102
603		4	DAMBAE DISTRICT BRANCH - DAMBAE COMMUNE.Dambae Village, Dambae Commune, Dambae District, Tboung Khmum Province	Tel: (855-23) 220 102
604		5	DAMBAE DISTRICT BRANCH - CHONG CHEACH COMMUNE. Cheach Thum Village, Chong Cheach Commune, Dambae District, Tboung Khmum Province	Tel: (855-23) 220 102
605		6	MEMOT DISTRICT BRANCH - MEMOT COMMUNE. Memot Phsar Village, Memot Commune, Memot District, Tboung Khmum Province	Tel: (855-23) 220 102
606		7	KROUCH CHHMAR DISTRICT BRANCH - SVAY KHLEANG COMMUNE. Phum 6, Khleang Commune, Krouch Chhmar District, Tboung Khmum Province	Tel: (855-23) 220 102
607	37		KRONG SVAY RIENG BRANCH - SANGKAT SVAY TOEA. Sameakka Village, Sangkat Svay Toea, Krong Svay Rieng, Svay Rieng Province.	Tel: (855-23) 220 102
608	38		KRONG BAVET BRANCH - PREY ANGKUNH COMMUNE Kamput Chruk Village, Prey Angkunh Commune, Krong Bavet, Svay Rieng Province	Tel: (855-23) 220 102
609	39		KRONG BAVET BRANCH - SANGKAT BAVET. Bavet Kandal Village, Sangkat Bavet, Krong Bavet, Svay Rieng Province.	Tel: (855-23) 220 102
610	40		KRONG PAOY PAET BRANCH - SANGKAT PHSAR KANDAL. Kilmetre 4 Village, Sangkat Phsar Kandal, Krong Paoy Paet, Banteay Mean Chey Province	Tel: (855-23) 220 102
611	41		KRONG SIEM REAP BRANCH - SANGKAT SVAY DANKUM. Vhear Chen Village, Sangkat Svay Dankum, Krong Siem Reap, Siem Reap Province	Tel: (855-23) 220 102
612	6		KREDIT. No.20, Street 71, Sangkat Tonle Basak., Khan Chamkar Mon, Phnom penh	T: (855-23) 217 942.F: (855-23) 217 942 E: credit-fin@online.com.kh
613		1	KRATIE PROVINCIAL BRANCH #541. Voat Village, Sangkat Kratie, Krong Kratie, Kratie Province	Tel: 072 638 0001
614		1	CHHLOUNG DISTRICT BRANCH - CHHLOUNG COMMUNE. Chrouy Thmar Kraom Village, Chhloung Commune, Chhloung District, Kratie Province	Tel: 072 638 0001
615		2	SAMBOUR DISTRICT BRANCH - SAMBOUR COMMUNE.Kaeng Prasat Village, Sambour Commune, Sambour District, Kratie Province	Tel: 072 638 0001
616		2	SVAY RIENG PROVINCIAL BRANCH. Romg Bonlae Village, Sangkat Svay Rieng, Krong Svay Rieng, Svay Rieng Province	Tel: (855-23) 217 942
617		1	ROMEAS HAEK DISTRICT BRANCH-KAMPONG TRACH COMMUNE. Kampong Trach Village, Kampong Trach	Tel: (855-23) 217 942



			Commune, Romeas Haek District, Svay Rieng Province	
618	3		KRONG BAVET BRANCH - SANGKAT CHRAK MTES. National Road 1, Tuol Ampol Village, Sangkat Chrak Mtes, Krong Bavet, Svay Rieng Province	Tel: (855-23) 217 942
619	4		PUR SAT PROVINCIAL BRANCH SATHANEY Village, Sangkat Svay At, Krong Pursat, Pursat Province.	Tel: 093 555 268
620	1		BAKAN DISTRICT BRANCH - BOENG KHNAR COMMUNE. National Road 5, Boeng Khnar Village, Boeng Khnar Commune, Bakan District, Pursat Province	Tel: 093 555 268
621	2		KRAKOR DISTRICT BRANCH - KBAL TRACH COMMUNE. Samraong Village, Kbal Trach Commune, Krakor District, Pursat Province	Tel: 093 555 268
622	5		KAMPOT PROVINCIAL BRANCH Chheu Teal Village, Chhuk Commune, Chhuk District, Kampt Province	Tel: 033 651 4747
623	1		ANGKOR CHEY DISTRICT BRANCH - TANI COMMUNE. National Road 31, Pral Village, Tani Commune, Angkor Chey District, Kampt Province	Tel: 033 651 4747
624	2		KAMPONG TRACH DISTRICT BRANCH - KAMPONG TRACH KHANG KAEUT COMMUNE. National Road 33, Kampong Trach 1 Village, Kampong Trach Khang Kaeut Commune, Kampong Trach District, Kampt Province	Tel: 033 651 4747
625	6		KAMPONG CHAM BRANCH. National Road 7, Boeng Svay Village, Sangkat Sambour Meas, Krong Kampong Cham, Kampong Cham Province	Tel: 042 638 0001
626	1		PATHEAY DISTRICT BRANCH - PHAV COMMUNE. Road 6A, Phav Village, Phav Commune, Batheay District, Kampong Cham Province	Tel: 042 638 0001
627	2		PREY CHHOR DISTRICT BRANCH - CHREY VIEN COMMUNE. Road 7, Doum Dei Village, Chrey Vien Commune, Prey Chhor District, Kampong Cham Province	Tel: 042 638 0001
628	3		CHAMKAR LEU DISTRICT BRANCH - SVAY TEAB COMMUNE. National Road 71, Thnal Baek Kaeut Village, svay Teab Commune, Chamkar Leu District, Kampong Cham Province	Tel: 042 638 0001
629	4		STUENG TRANG DISTRICT BRANCH - PREAEK KAK COMMUNE. Boeng Daeng Village, Preaek Kak Commune, Stueng Trang District, Kampong Cham Province	Tel: 042 638 0001
630	5		CHAMKAR LEU DISTRICT BRANCH - BOS KHOR COMMUNE. National Road 71, 10 Meakkakra Village, Bos Khnor Commune, Chamkar Leu District, Kampong Cham Province	Tel: 042 638 0001
631	7		PREY VENG BRANCH. # 76, Group 3, Lek 4 Village, Sangkat Kampong Leav, Krong Prey Veng, Prey Veng Province.	Tel: 043 638 0001
632	1		SVAY ANTOR DISTRICT BRANCH - SVAY ANTOR COMMUNE. Pou Chentam Village, Svay Antor Commune, Svay Antor District, Prey Veng Province	Tel: 043 638 0001
633	2		PEA REANG DISTRICT BRANCH - ROKA COMMUNE. #174, National Road 8, Group 16, Snay Pol Village, Roka Commune, Pea Reang District, Prey Veng Province	Tel: 043 638 0001
634	3		KAMCHAY MEAR DISTRICT BRANCH - KRANHUNG COMMUNE. #9, National Road 8, Group 16, Chour 2 Village, Kranhung Commune, Kamchay Mear District, Prey Veng Province	Tel: 043 638 0001
635	4		BA PHNUM DISTRICT BRANCH - CHHEU KACH COMMUNE. # 45, Chheu kach Village, Chheu Kach Commune, Ba Phnum District, Prey Veng Province	Tel: 043 638 0001
636	5		KAMPONG TRABAEK DISTRICT BRANCH - PRASAT COMMUNE. Daung Tung Village, Prasat Commune, Kampong Trabaek District, Prey Veng Province	Tel: 043 638 0001
637	6		PREAH SDACH DISTRICT BRANCH - ANGKOR REACH COMMUNE. Krasang Tong Village, Angkor Reach Commune, Preah Sdach District, Prey Veng Province	Tel: 043 638 0001
638	7		PEAMRO DISTRICT BRANCH - PREAEK KHSAY KHA COMMUNE. Phum 1, Preaek Khsay Kha Commune, Peamro District, Prey Veng Province	Tel: 043 638 0001
639	8		TAKEO PROVINCIAL BRANCH. National Road 2, Phsar Takao Village, Sangkat Roka Knong, Krong Doum Kaev, Ta Keo Province	Tel: 032 638 0001
640	1		BATI DISTRICT BRANCH - TRAPEANG SAB COMMUNE. National Road 2, Chak Village, Trapeang Sab Commune, Bati District, Takeo Province	Tel: 032 638 0001
641	2		TRAM KAK DISTRICT BRANCH - ANGK TA SOM COMMUNE. National Road 3, Prey Rumdeng Village, Angk Ta Som Commune, Tram Kak District, Takeo Province	Tel: 032 638 0001
642	9		BATTAMBANG BRANCH. # 33, National Road 5, Group 2, Romchek 5 Village, Sangkat Rottanak, Krong Battambang, Battambang Province	Tel: 063 53 63 0001
643	1		MOUNG RUESSEI DISTRICT BRANCH - MOUNG COMMUNE. National Road 5, Group 5, Moung Village, Moung Commune, Moung Ruessei District, Battambang Province	Tel: 063 53 63 0001
644	2		THMA KOUL DISTRICT BRANCH - TA MEUN COMMUNE. # 76, Group 7, Thma Koul Cheung Village, Ta Meun Commune, Thma Koul District, Battambang Province	Tel: 063 53 63 0001
645	3		ROTONAK MONDOL DISTRICT BRANCH - SDAU COMMUNE. #156, National Road 57, Group 1, Sdau Village, Sdau Commune, Rotonak Mondol District, Battambang Province	Tel: 063 53 63 0001
646	10		SIEM REAP PROVINCIAL BRANCH. # 29 Group 4, Ta Phul Village, Sangkat Svay Dangcum, Krong Siem Reap, Siem Reap Province	Tel: 063 638 0001
647	1		PUOK DISTRICT BRANCH - PUOK COMMUNE. National Road 6, Ou Ta Prak Village, Puok Commune, Puok District, Siem Reap Province	Tel: 063 638 0001
648	2		SOUTR NIKOM DISTRICT BRANCH - DAM DAEK COMMUNE. # 8, Group 1, National Road 6, Dam Daek Phsar Village, Dam Daek Commune, Sotr Nikom District, Siem Reap Province	Tel: 063 638 0001
649	3		KRALANH DISTRICT BRANCH - KAMPONG THKOV COMMUNE. # 39, Group 1, National Road 6, Kampong Thkov 2 Village, Kampong Thkov Commune, Kralanh District, Siem Reap Province	Tel: 063 638 0001
650	11		KAMPONG CHHNANG PROVINCIAL BRANCH. National No 5, Damnak Popul Village, Sangkat Kampong Chhnang, Krong Kampon Chhnang, Kompong Chhnang Province	Tel: 026 638 0001
651	1		KAMPONG TRALACH DISTRICT BRANCH - PEANI COMMUNE. National Road 5, Ka At Village, Peani Commune, Kampong Tralach District, Kampong Chhnang Province	Tel: 026 638 0001
652	2		BARIBOUR DISTRICT BRANCH - PONLEY COMMUNE. National Road 5, Cheung Khnar Village, Ponley Commune, Baribour District, Kampong Chhnang Province	Tel: 026 638 0001
653	3		KAMPONG LEAENG DISTRICT BRANCH - KAMPONG HAU COMMUNE. Kampong Boeng Village, Kampong Hau Commune, Kampong Leaeng District, Kampong Chhnang Province	Tel: 026 638 0001
654	4		TUEK PHOS DISTRICT BRANCH - AKPHIVOADTH COMMUNE. Srae Ta Chey Village, Akphivoadth Commune, Tuek Phos District, Kampong Chhnang Province	Tel: 026 638 0001
655	12		KANDAL PROVINCIAL BRANCH. #14, National Road 2, Ta Kdol Village, Sangkat Takdol, Krong Ta Kmau, Kandal Province	Tel: 026 638 0001
656	1		S'ANG DISTRICT BRANCH - PREAEK KOY COMMUNE. # 322, National Road 21, Preaek Run Village, Preaek Koy Commune, S'ang District, Kandal Province	Tel: 026 638 0001
657	2		KAOH THUM DISTRICT BRANCH - PREAEK THMEI COMMUNE. #65, National Road 21, Kampong Svay Kraom Village, Preaek Thmei Commune, Kaoth Thum District, Kandal Province	Tel: 026 638 0001
658	3		LEUK DAEK DISTRICT BRANCH - PREAEK TONLOAB COMMUNE. Kampong Chamlang Village, Preaek Tonloab Commune, Leuk Daek District, Kandal Province	Tel: 026 638 0001
659	4		PONHNEA LUEU DISTRICT BRANCH - VIHEAR LUONG COMMUNE. National Road 5, Tep Pra Nam Village, Vihear Luong Commune, Ponhnea Lueu District, Kandal Province	Tel: 026 638 0001
660	13		KHAN CHAMKAR MON BRANCH - SANGKAT PHSAR DAEUM THKOV # 694, Street 271, Phum 7, Sangkat Phsar Daeum Thkov, Khan Chamkar Mon Phnom Penh	Tel: (855-23) 217 942
661	14		KHAN PUR SENCHHEY BRANCH - SANGKAT KA KAB. # 113, Pa Prak Klung Thoug Village, Sangkat Ka Kab, Khan Pur Senchey, Phnom Penh	Tel: (855-23) 217 942
662	15		KHAN RUESSEI KEO BRANCH - SANGKAT TOUL SANGKE. # 1151A, Street 273, Group 2, Toul Kok Village, Sangkat Toul Sangke, Khan Ruessei Keo, Phnom Penh	Tel: (855-23) 217 942
663	16		KHAN MEAN CHEY BRANCH - SANGKAT STUENG MEAN CHEY. # 8A, Trea 3 Village, Sangkat Steung Mean Chey, Khan Mean Chey, Phnom Penh	Tel: (855-23) 217 942
664	17		TBOUNG KHMUM PROVINCIAL BRANCH. National Road 7, Cheung Lang Village, Sangkat Suong, Krong Suong, Thong Khmum Province	Tel: (855-23) 217 942
665	1		MEMOT DISTRICT BRANCH - MEMOT COMMUNE. National Road 7, Masin Tuek Village, Memot Commune, Memot District, Thoug Khmum Province.	Tel: (855-23) 217 942
666	2		PONHEA KRAEK DISTRICT BRANCH - KAONG KANG COMMUNE. National Road 7, Stueng Village, Kaong Kang Commune, Ponhea Kraek District, Thoug Khmum Province.	Tel: (855-23) 217 942
667	3		PONHEA KRAEK DISTRICT BRANCH - KRAEK COMMUNE. National Road 72, Chimoan Lech Village, Kraek Commune, Ponhea Kraek District, Thoug Khmum Province.	Tel: (855-23) 217 942
668	4		OU REANG OV DISTRICT BRANCH - KONG CHEY COMMUNE. National Road 11, Tumneab Village, Kong Chey Commune, Ou Reang Ov District, Thoug Khmum Province.	Tel: (855-23) 217 942
669	5		DAMBAE DISTRICT BRANCH - DAMBAE COMMUNE. National Road 73, Dambae Village, Dambae Commune, Dambae District, Thoug Khmum Province.	Tel: (855-23) 217 942
670	18		BATEAY MEANCHEY PROVINCIAL BRANCH. # 265, Group 15, Kouk Svay Village, Ruessei Kraok Commune, Mongkol Borei District, Bateay Meanchey Province.	Tel: (855-23) 217 942
671	19		KAMPONG SPEU PROVINCIAL BRANCH. National Road 3, Tram khnar Village, Snam Krapeu Commune, Kong Pisei District, Kampong Speu Province.	Tel: (855-23) 217 942
672	20		KAMPONG THOM PROVINCIAL BRANCH. National Road 6, Sala Khum Village, Triel Commune, Baray District, Kampong Thom Province	Tel: (855-23) 217 942
673	7		VISION FUND, No. 20, Street 71, Sangkat Tonle Basac, Khan Chamkarmorn, Phnom Penh.	T: (855-23) 216 052. F: (855-23) 216 220
674	1		BATTAMBANG PROVINCIAL BRANCH. No. 99, Phum 20 Ousaphea, Sangkat Svaypor, Krong Battambang Battambang	Tel: (855-23) 216 052
675	1		SAMLOUT DISTRICT BRANCH - TA SANH COMMUNE. Ou Tonuerm Village, Ta Sanh Commune, Samlout District, Battambang Province.	Tel: (855-23) 216 052
676	2		ROTONAK MONDOL DISTRICT BRANCH - TRAEANG COMMUNE. # 321, National Road 57, Kilou 38 Village, Traeng Commune, Rotonak Mondol District, Battambang Province.	Tel: (855-23) 216 052
677	3		MOUNG RUESSEI DISTRICT BRANCH - MONG COMMUNE. National Road 5, Moung Village, Moung Commune, Moung Ruessei District, Battambang Province.	Tel: (855-23) 216 052
678	4		THMA KOUL DISTRICT BRANCH - TA MEUN COMMUNE. # 109, National Road 5, Thma Koul Cheung Village, Ta Meun Commune, Thma Koul District, Battambang Province.	Tel: (855-23) 216 052



679		5	BAVEL DISTRICT BRANCH - BAVEL COMMUNE. #15, Aksom Te Street, Bavel 1 Village, Bavel Commune, Bavel District, Bttambang Province.	Tel: (855-23) 216 052
680		6	PHUM PROEK DISTRICT BRANCH - PECH CHENDA COMMUNE. Phnom Touch Village, Pech Chenda Commune, Phnum Proek District, Bttambang Province.	Tel: (855-23) 216 052
681	2		KANDAL PROVINCIAL BRANCH. #240, National Road 2, Phum KroPeuHa, Sangkat Prek Russei, Krong Takmau, Kandal	Tel: (855-23) 216 052
682		1	PONHEA LUEU DISTRICT BRANCH - VIHEAR LUONG COMMUNE. #87, National Road 5, Tep Pranam Village, Vihear Luong Commune, Ponhea Lueu District, Kandal Province.	Tel: (855-23) 216 052
683		2	MUKH KAMPUL DISTRICT BRANCH - PREAEK ANH CHANH COMMUNE National Road 6A, Kraom Village, Preaek Anh Chanh District, Kandal Province.	Tel: (855-23) 216 052
684		3	KHSACH KANDAL DISTRICT BRANCH - PREAEK TA MEAK COMMUNE. Knong Village, Preaek Ta Meak Commune, Khsach Kandal District, Kandal Province.	Tel: (855-23) 216 052
685		4	KIEN SVAY DISTRICT BRANCH - KOKIR COMMUNE. # 333, Natioanal Road 1, Tuol Tnaot Village, Kokir Commune, Kien Svay District, Kandal Province.	Tel: (855-23) 216 052
686		5	S'ANG DISTRICT BRANCH - PREAEK KOY COMMUNE. # 39, Natioanal Road 21, Preaek Sngang Village, Preaek Koy Commune, S'and District, Kandal Province.	Tel: (855-23) 216 052
687		6	KANDAL STUENG DISTRICT BRANCH - SIEMREAP COMMUNE. #86, Natioanal Road 2, Siemreap Village, Siemreap Commune, Kandal Stueang District, Kandal Province.	Tel: (855-23) 216 052
688		7	LEUK DAEK DISTRICT BRANCH - KAMPONG PHNUM COMMUNE. Natioanal Road 1, Ampil Tuek Village, Kampong Phnum Commune, Leuk Daek District, Kandal Province.	Tel: (855-23) 216 052
689	3		KAMPONG CHAM PROVINCIAL BRANCH. National Road 7, Phum No.6, Sangkat Veal Vong, Krong Kampong Cham, Kampong Cham Province	Tel: (855-23) 216 052
690		1	SREI SANTHOR DISTRICT BRANCH - PREAEK POU COMMUNE. Santey Village, Preaek Pou Commune, Srei Santhor District, Kampong Cham Province	Tel: (855-23) 216 052
691		2	PREY CHHOR DISTRICT BRANCH - CHREY VIEN COMMUNE. Prey Totueng Village, Chrey Vien Commune, Prey Chhor District, Kampong Cham Province	Tel: (855-23) 216 052
692		3	STUENG TRANG DISTRICT BRANCH - PREAEK BAK COMMUNE. Preaek Rotuos Village, Preaek Bak Commune, Stueung Trang District, Kampong Cham Province	Tel: (855-23) 216 052
693		4	KAOH SOUTIN DISTRICT BRANCH - PEAM PRATHNUOH COMMUNE. Phsar Thmei Village, Peam Prathnuoh Commune, Kaoh Soutin District, Kampong Cham Province	Tel: (855-23) 216 052
694	4		KAMPONG SPEU PROVINCIAL BRANCH. #13, National Road No.4, Phum Rumboung, Sangkat Sopar Tep, Krong Chbar Mon, Kampong Speu Province	Tel: (855-23) 216 052
695		1	PHNUM SRUOCH DISTRICT BRANCH - KIRI VOAN COMMUNE. Tuek Village, Kiri Voan Commune, Phnum Sruoch District, Kampong Speu Province	Tel: (855-23) 216 052
696		2	THPONG DISTRICT BRANCH - AMLEANG COMMUNE. Ta Kaong Village, Amleang Commune, Thpong District, Kampong Speu Province	Tel: (855-23) 216 052
697		3	OU Dongk DISTRICT BRANCH - KRANG CHEK COMMUNE. #28, Ampil Pha'em Village, Krang Chek Commune, Oudong District, Kampong Speu Province	Tel: (855-23) 216 052
698		4	BASEDTH DISTRICT BRANCH - SVAY RUMPEAR COMMUNE. Slab Leang Village, Svay Rumppear Commune, Basedth District, Kampong Speu Province	Tel: (855-23) 216 052
699		5	OU Dongk DISTRICT BRANCH - KHSEM KHSANT COMMUNE. Bat Doeng Village, Khsem Khsant Commune, Oudong District, Kampong Speu Province	Tel: (855-23) 216 052
700		6	KOMG PISEI DISTRICT BRANCH - PREY NHEAT COMMUNE. Boeng Prasrae Village, Prey Nheat Commune, Komg Pisei District, Kampong Speu Province	Tel: (855-23) 216 052
701	5		TAKEO PROVINCIAL BRANCH. National Road No.2, Phum Tnol Bek, Sangkat Roka krao, Krong Koun Keo, Takeo Province	Tel: (855-23) 216 052
702		1	BATI DISTRICT BRANCH - CHAMBAK COMMUNE National Road 3, Siha Village, Chambak Commune, Bati District, Takeo Province	Tel: (855-23) 216 052
703		2	TRAM KAK DISTRICT BRANCH - ANGK TA SAOM COMMUNE. Natioanal Road 3, Angkh Ta Saom Village, Angkh Ta Saom Commune, Tram Kak District, Takeo Province	Tel: (855-23) 216 052
704		3	KIRI VONG DISTRICT BRANCH - PREAH BAT CHOAN CHUM COMMUNE. Pou Khvat Village, Preah Bat Choan Chum Commune, Kiri Vong District, Takeo Province	Tel: (855-23) 216 052
705		4	KAOH ANDAET DISTRICT BRANCH - PREY KHLA COMMUNE. Prey Melong Khang Tbound Village, Prey Khla Commune, Kaoh Andaet District, Takeo Province	Tel: (855-23) 216 052
706		5	SAMRAONG DISTRICT BRANCH - SAMRAONG COMMUNE Prey Totueng Village, Samaong Commune, Samaong District, Takeo Province	Tel: (855-23) 216 052
707		6	PREY KABBAS DISTRICT BRANCH - PREY LVEA COMMUNE. Prey Lvea Kaeut Village, Prey Lvea Commune, Prey Kabbas District, Takeo Province	Tel: (855-23) 216 052
708		6	KHAN TUOL KOUK BRANCH - SANGKAT BOENG KAK 1 # 152 B2, Street 516 , Phum 13, Sangkat Boeng Kak 1, Khan Tuol Kouk, Phnom Penh	Tel: (855-23) 216 052
709		7	KHAN MEAN CHEY BRANCH - SANGKAT STUENG MEAN CHEY. #1 B, Street 371 , Trea 3 Village, Sangkat Stueung Mean Chey, Khan Mean Chey, Phnom Penh	Tel: (855-23) 216 052
710		8	KHAN PUR SENCHEY BRANCH - SANGKAT CHAOM CHAU. # 72 I, National Road 4 , Chumpu Voan Village, Sangkat Chaom Chau , Khan Pur Senchey, Phnom Penh	Tel: (855-23) 216 052
711	9		PREY VENG PROVINCIAL BRANCH. # 23, National Road 11, Phum 8, Sangkat Kampong Leav, Krong Prey Veng, Prey Veng	Tel: (855-23) 216 052
712		1	PREAH SDACH DISTRICT BRANCH - ANGKOR REACH COMMUNE. Krasang Tong Village, Angkor Reach Commune, Preah Sdach District, Prey Veng Province	Tel: (855-23) 216 052
713		2	KAMPONG TRABAOK DISTRICT BRANCH - PRASAT COMMUNE Prasat Village, Prasat Commune, Kampong Traback District, Prey Veng Province	Tel: (855-23) 216 052
714		3	KAMCHAY MEAR DISTRICT BRANCH - SMAONG KHANG CHEUNG COMMUNE. Tean Phleung Village, Kamchay Mear Commune, Smaong Khang Cheung District, Prey Veng Province	Tel: (855-23) 216 052
715	10		SVAY RIENG PROVINCIAL BRANCH. Svay Rieng Village, Sangkat Svay Rieng, Krong Svay Rieng, Svay Rieng Province.	Tel: (855-23) 216 052
716	11		KAMPOT PROVINCIAL BRANCH. National Road 3, Damrak Troop Klang Tbound Village, Krong Svay Commune, Chhuk District, Kampot Province	Tel: (855-23) 216 052
717		1	BANTEAY MEAS DISTRICT BRANCH - SAMRAONG KRAOM COMMUNE. Samraong Village, Samraong Kraom Commune, Banteay Meas District, Kampot Province	Tel: (855-23) 216 052
718	12		KOH KONG PROVINCIAL BRANCH. Trapeang Village, Srae Ambel Commune, Srae Ambel District, Koh Kong Province.	Tel: (855-23) 216 052
719	13		PREAH SIHANOUK PROVINCIAL BRANCH. Phum 2, Sangkat 3, Krong Preah Sihanouk, Preah Sihanouk Province.	Tel: (855-23) 216 052
720	14		KAMPONG CHHNANG PROVINCIAL BRANCH. National Road 5, Tuol Kralanh Village, Sangkat Kampong Chhnang, Krong Kampong Chhnang, Kampong Chhnang Province.	Tel: (855-23) 216 052
721		1	KAMPONG LEAENG DISTRICT BRANCH - KAMPONG HAU COMMUNE. Kampong Boeng Village, Kampong hau Commune, Kampong Leaeng District, Kampong Chhnang Province	Tel: (855-23) 216 052
722		2	KAMPONG TRALACH DISTRICT BRANCH - PEANI COMMUNE. Soben Village, Peani Commune, Kampong Tralach District, Kampong Chhnang Province	Tel: (855-23) 216 052
723		3	CHOL KIRI DISTRICT BRANCH - PREY KRI COMMUNE. Prey Kri Cheung Village, Prey Kri Commune, Chol Kiri District, Kampong Chhnang Province	Tel: (855-23) 216 052
724		4	BARIBOUR DISTRICT BRANCH - POPEL COMMUNE. Ou Village, Popel Commune, Baribour District, Kampong Chhnang Province	Tel: (855-23) 216 052
725		5	SAMEAKKI MEAN CHEY DISTRICT BRANCH - KRANG LVEA COMMUNE. Thnal Village, Krang Lvea Commune, Sameakki Mean Chey District, Kampong Chhnang Province	Tel: (855-23) 216 052
726	15		KAMPONG THOM PROVINCIAL BRANCH. #009B, Group 1, National Road 6, Stueung Saen Village, Sangkat Kampong Krabau, Krong Stueung Saen, Kampong Thom Province.	Tel: (855-23) 216 052
727		1	STOUNG DISTRICT BRANCH - KAMPONG CHEN TBOUND COMMUNE. National Road 6, Leab Tong Village, Kampong Chen Tbound Commune, Stoung District, Kampong Thom Province	Tel: (855-23) 216 052
728		2	BARAY DISTRICT BRANCH - BALLANGK COMMUNE. National Road 6, Prey Ta Trav Village, Ballangk Commune, Baray District, Kampong Thom Province	Tel: (855-23) 216 052
729		3	SANDAN DISTRICT BRANCH - SANDAN COMMUNE. Tuek Meang Village, Sandan Commune, Sandan District, Kampong Thom Province	Tel: (855-23) 216 052
730		4	PRASAT SAMBOUR DISTRICT BRANCH - SAMBOUR COMMUNE. Sambour Village, Sambour Commune, Prasat Sambour District, Kampong Thom Province	Tel: (855-23) 216 052
731	16		PAILIN PROVINCIAL BRANCH. Ou Ta Puk Leu Village, Sangkat Pailin, Krong Pailin, Pailin Province	Tel: (855-23) 216 052
732	17		PREAH VIHEAR PROVINCIAL BRANCH. Thmei Village, Sangkat Kampong Pranak, Krong Preah Vihear, Preah Vihear Province	Tel: (855-23) 216 052
733		1	KULEAEN DISTRICT BRANCH - KULEAEN CHEUNG COMMUNE. Kuleaen Cheung Village, Kuleaen Cheung Commune, Kuleaen District, Preah Vihear Province	Tel: (855-23) 216 052
734		2	ROVIENG DISTRICT BRANCH - RUNGROANG COMMUNE. Thral Kaeng Village, Rung Rongang Commune, Rovieng District, Preah Vihear Province	Tel: (855-23) 216 052
735	18		TBOUNG KHMUM PROVINCIAL BRANCH. National Road 7, Cheung Lang Village, Sangkat Suong, Krong Suong, Tbound Khnum Province	Tel: (855-23) 216 052
736		1	PONHEA KRAEK DISTRICT BRANCH - KAONG KANG COMMUNE. National Road 7, Pou Srok Village, Kaong Kang Commune, Ponhea Kraek District, Tbound Khnum Province	Tel: (855-23) 216 052
737		2	DAMBAE DISTRICT BRANCH - DAMBAE COMMUNE. National Road 73, Dambae Village, Dambae Commune, Dambae District, Tbound Khnum Province.	Tel: (855-23) 216 052



738		3	MEMOT DISTRICT BRANCH - MEMOT COMMUNE. Memot Pksar Village, Memot Commune, Memot District, Tboung Khnum Province.	Tel: (855-23) 216 052
739	19		KRATIE PROVINCIAL BRANCH Ou Ruessei1 Village, Sangkat Kratie, Krong Kratie, Kratie Province	Tel: (855-23) 216 052
740		1	CHHLONG DISTRICT BRANCH - CHHLONG COMMUNE. Koh Kandar Village, Kratie Commune, Kratie District, Kratie Province	Tel: (855-23) 216 052
741		2	SNUOL DISTRICT BRANCH - SNUOL COMMUNE. Pksar Snuol Village, Snuol Commune, Snuol District, Kratie Province	Tel: (855-23) 216 052
742		20	BANTEAY MEANCHEY PROVINCIAL BRANCH. National Road 6, Kampong Svay Village, Sangkat Kampong Svay, Krong Serei Saophan, Banteay Meanchey Province	Tel: (855-23) 216 052
743		1	MONGKOL BOREI DISTRICT BRANCH - BAN TEAY NEANG COMMUNE. Ban Teay Neang Village, Ban Teay Neang Commune, Mongkol District, Banteay Meanchey Province	Tel: (855-23) 216 052
744		2	PREAH NETR PREAH DISTRICT BRANCH-CHOB VARI COMMUNE. National Road 6, Phnum Chonhcheang Village, Chob Vari Commune, Preah Netr Preah District, Banteay Meanchey Province	Tel: (855-23) 216 052
745		3	THMA PUOK DISTRICT BRANCH-THMA PUOK COMMUNE. Kasen Village, Thma Puok Commune, Thma Puok District, Banteay Meanchey Province	Tel: (855-23) 216 052
746		21	KRONG PAOY PAET BRANCH National Road 6, Kampong Svay Village, Sangkat Kampong Svay, Krong Serei Saophan, Banteay Meanchey Province	Tel: (855-23) 216 052
747		22	SIEMREAP PROVINCIAL BRANCH. #76, National Road 6, Chong Kaosou Village, Sangkat Sla Kram, Krong Siemreap, Siemreap Province	Tel: (855-23) 216 052
748		1	PUOK DISTRICT BRANCH - PUOK COMMUNE Kouk Thmei Village, Puok Commune, Puok District, Siemreap Province	Tel: (855-23) 216 052
749		2	SOUTR NIKOM DISTRICT BRANCH - DAM DAEK COMMUNE. #9, National Road 6, Dam Daek Leu Village, Dam Daek Commune, Sotr Nikom District, Siemreap Province	Tel: (855-23) 216 052
750		3	SREI SNAM DISTRICT BRANCH-CHROUY NEANG NGUON COMMUNE. Chrouy Neang Nguon Village, Chrouy Neang Nguon Commune, Srei Snam District, Siemreap Province	Tel: (855-23) 216 052
751		23	ODDAR MEANCHEY PROVINCIAL BRANCH. 22 Group, Chhuk Village, Sangkat Samraong, Krong Samraong, Oddar Mean Chey Province	Tel: (855-23) 216 052
752		24	PURSAT PROVINCIAL BRANCH. #146, National Road 5, Moan Chae Village, Sangkat Prey Nhi, Krong Pursat, Pursat Province	Tel: (855-23) 216 052
753		1	KRAKOR DISTRICT BRANCH - ANLONG TNAOT COMMUNE. #56A, Pksar Village, Anlong Traot Commune, Krakor District, Pursat Province	Tel: (855-23) 216 052
754		2	BAKAN DISTRICT BRANCH - BOENG KHANAR COMMUNE. Khach Romsa Village, Boeng Khanar Commune, Bakan District, Pursat Province	Tel: (855-23) 216 052
755		3	PHNUM KRAVANH DISTRICT BRANCH - LEACH COMMUNE. Krouch Chmar Village, Leach Commune, Bakan District, Pursat Province	Tel: (855-23) 216 052
756		4	VEAL VEANG DISTRICT BRANCH - PRAMA OY COMMUNE. Pramoy Village, Pramoy Commune, Veal Veang District, Pursat Province	Tel: (855-23) 216 052
757		25	KHAN RUESSEI KEO BRANCH. National Road 5, Phum 3, Sangkat Chrang Chamreh 1, Khan Ruessei Keo, Phnom Penh	Tel: (855-23) 216 052
MICROFINANCE INSTITUTIONS (Credit Operators)				
758	8		THANEAKEA PHUM CAMBODIA. # 666B, Street 271, Sangkat Pksar Daeum Thkov, Khan Chamkarmon, Phnom Phenh	T: (855-23) 211 165; F: (855-23) 216 960
759		1	BANTEAY MEANCHEY PROVINCIAL BRANCH. N°62, National Road 6, Kampong Svay Village, Sangkat Kampong Svay, Krong Serei Saophan, Banteay Meanchey Province	Tel: (855-23) 211 165, 216 960
760		1	THMA PUOK DISTRICT BRANCH-THMA PUOK COMMUNE. National Road 56, Kasen Village, Thma Puok Commune, Thma Puok District, Banteay Meanchey Province	Tel: (855-23) 211 165, 216 960
761		2	KRONG PAOY PAET BRANCH. National Road N°5, Kibou Lek, Buon Village, Sangkat Pksar Kandal, Krong Paoy Paet, Banteay Meanchey Province	Tel: (855-23) 211 165, 216 960
762		3	BATTAMBANG PROVINCIAL BRANCH. N°317, National Road 5, Group 6, O Khechey Village, Sangkat Prek Preah Sdach, Krong Battambang, Battambang Province	Tel: (855-23) 211 165, 216 960
763		1	BAVEL DISTRICT BRANCH-BAVEL COMMUNE. N°105, Group 7, Spear Kandal Village, Bavel Commune, Bavel District, Battambang Province	Tel: (855-23) 211 165, 216 960
764		2	MOUNGRUESSEI DISTRICT BRANCH-KEAR COMMUNE. Ream Kra Village, Kear Commune, Moungruessei District, Battambang Province	Tel: (855-23) 211 165, 216 960
765		3	ROTONAK MONDOL DISTRICT BRANCH- SDAU COMMUNE. N°491, Group 1, Sdau Village, Sdau Commune, Rotonak Mondol District, Battambang Province	Tel: (855-23) 211 165, 216 960
766		4	SAMPOV LUN DISTRICT BRANCH-SANTEPHEAP COMMUNE. N°844, Group 9, Trapeang Prolit Village, Santepheap Commune, Sampov Lun District, Battambang Province	Tel: (855-23) 211 165, 216 960
767		5	KAMRIENG DISTRICT BRANCH-BOENG REANG COMMUNE. Doung Village, Boeng Reang Commune, Kamrieng District, Battambang Province	Tel: (855-23) 211 165, 216 960
768		6	SAMLOUT DISTRICT BRANCH-TASANH COMMUNE. Street 10B, Ou Tanteum Village, Ta Sani Commune, Sambour District, Battambang Province	Tel: (855-23) 211 165, 216 960
769		4	KAMPONG CHAM PROVINCIAL BRANCH N°73, Preah Ang Doung Street, Phum Muray, Sangkat Veal Vong, Krong Kampong Cham, Kampong Cham Province	Tel: (855-23) 211 165, 216 960
770		1	CHEUNG PREY DISTRICT BRANCH- SOUTIP COMMUNE. National Road 6, Skon Village, Soutip Commune, Cheung Prey District, Kampong Cham Province	Tel: (855-23) 211 165, 216 960
771		2	CHAMKAR LEU DISTRICT BRANCH- SVAY TEAB COMMUNE. National Road 71, Thnal Baek Kaet Village, Svay Teab Commune, Chamkar Leu District, Kampong Cham Province	Tel: (855-23) 211 165, 216 960
772		5	KAMPONG SPEU PROVINCIAL BRANCH. N°116, Group 2, Angk Serei Village, Sangkat Rokar Thom, Krong Chbar Mon, Kampong Speu Province	Tel: (855-23) 211 165, 216 960
773		6	KAMPONG THOM PROVINCIAL BRANCH. # 083B, National Road N°6, Achar Leak Village, Sangkat Achar Leak, Krong Stueng Saen, Kampong Thom Province	Tel: (855-23) 211 165, 216 960
774		1	BARAY DISTRICT BRANCH- BALLANGK COMMUNE. National Road N°6, Prey Ta Trav Village, Ballangk Commune, Baray District, Kampong Thom Province	Tel: (855-23) 211 165, 216 960
775		2	STOUNG DISTRICT BRANCH- KAMPONG CHEN TBOUNG COMMUNE National Road N°6, Chheu Teal Village, Kampong Chen Tboung Commune, Stoung District, Kampong Thom Province	Tel: (855-23) 211 165, 216 960
776		7	KAMPOT PROVINCIAL BRANCH. N°166, National Road 3, Svay Thum Village, Sangkat Krang Ampil, Krong Kampot, Kampong Province	Tel: (855-23) 211 165, 216 960
777		1	ANGKOR CHEY DISTRICT BRANCH- PHNUM KONG COMMUNE. Street 31, Pou Village, Phnum Kong Commune, Angkor Chey District, Kampong Province	Tel: (855-23) 211 165, 216 960
778		2	CHHUK DISTRICT BRANCH- CHHUK COMMUNE. National Road 3, Chheu Teal Village, Chhuk Commune, Chhuk District, Kampong Province	Tel: (855-23) 211 165, 216 960
779		8	KANDAL PROVINCIAL BRANCH. N°205, National Road 2, Group 13, Ta Kdol Village, Sangkat Ta Kdol, Krong Ta Khmau, Kandal Province	Tel: (855-23) 211 165, 216 960
780		1	PONHEA LUEU DISTRICT BRANCH- PHSAR DAEK COMMUNE. National Road 5, Mlu Meun Village, Pksar Daek Commune, Ponhea Lueu District, Kandal Province	Tel: (855-23) 211 165, 216 960
781		2	S'ANG DISTRICT BRANCH- PREAEK KOY COMMUNE. N°615, National Road 21B, Preaek Run Village, Preaek Koy Commune, S'ang District, Kandal Province	Tel: (855-23) 211 165, 216 960
782		9	KRATIE PROVINCIAL BRANCH. National Road 7, Pksar Veang Village, Sangkat Kracheh, Krong Kracheh, Kratie Province	Tel: (855-23) 211 165, 216 960
783		1	CHHLONG DISTRICT BRANCH- CHHLONG COMMUNE. Street 73, Chruoy Thma Kroam Village, Chhlong Commune, Chhlong District, Kratie Province	Tel: (855-23) 211 165, 216 960
784		10	KHAN CHAMKAR MON BRANCH. N°666B, St.271, Sangkat Pksar Daeum Thkov, Khan Chamkar Mon, Phnom Penh	Tel: (855-23) 211 165, 216 960
785		11	PREY VENG PROVINCIAL BRANCH. N°67, Phum 3, Sangkat Kampong Leav, Krong Prey Veng, Prey Veng Province	Tel: (855-23) 211 165, 216 960
786		1	KAMPONG TRABA EK DISTRICT BRANCH- PRASAT COMMUNE. Poan Voat Village, Prasat Commune, Kampong Trabaek District, Prey Veng Province	Tel: (855-23) 211 165, 216 960
787		2	PEAM RO DISTRICT BRANCH. N°10, National Road 11, Odom Village, Preaek Khsay Commune, Peam Ro District, Prey Veng Province	Tel: (855-23) 211 165, 216 960
788		3	PEAREANG DISTRICT BRANCH-ROKA COMMUNE. N°110, Svay Pol Village, Roka Commune, Pea Reang District, Prey Veng Province	Tel: (855-23) 211 165, 216 960
789		12	PURSAT PROVINCIAL BRANCH. N°148, National Road 5, Moan Chae Village, Sangkat Prey Nhi, Krong Pursat, Pursat Province	Tel: (855-23) 211 165, 216 960
790		13	RATANAK KIRI PROVINCIAL BRANCH. National Road 78, Ou Komsaeng Village, Sangkat Boeng Kamsaeng, Krong Ban Lung, Ratana Kiri Province	Tel: (855-23) 211 165, 216 960
791		14	SIEMREAP PROVINCIAL BRANCH. #323, Street Lork Ta Khoeuv Neuy, Group 1, Phum Wat Bo, Sangkat Sala Kamreuk, Krong Siemreap, Siemreap Province	Tel: (855-23) 211 165, 216 960
792		1	CHI KRAENG DISTRICT BRANCH-KAMPONG KDEI COMMUNE. N°03, National Road 6, Group 1, Kampong Kdei 2 Village, Kampong Kdei Commune, Chi Kraeng District, Siemreap Province	Tel: (855-23) 211 165, 216 960
793		2	PUOK DISTRICT BRANCH-PUOK COMMUNE. N°2709, Group 2, Kouk Chon Village, Puok Commune, Puok District, Siemreap Province	Tel: (855-23) 211 165, 216 960
794		3	SOUTR NIKOM DISTRICT BRANCH- DAM DAEK COMMUNE. N°033, Dam Daek Thmei Village, Dam Daek Commune, Sotr Nikom District, Siemreap Province	Tel: (855-23) 211 165, 216 960
795		15	SVAY RIENG BRANCH PROVINCIAL BRANCH. Kien Sang Village, Sangkat Svay Rieng, Krong Svay Rieng, Svay Rieng Province	Tel: (855-23) 211 165, 216 960
796		1	ROMEAS HAEK DISTRICT BRANCH-KAMPONG TRACH COMMUNE. Kampong Trach Village, Kampong Trach Commune, Romeas Haek District, Svay Rieng Province	Tel: (855-23) 211 165, 216 960
797		16	KRONG BAVET BRANCH. National Road 1, Kampot Pras Village, Sangkat Chrak Mtes, Krong Bavet, Svay Rieng Province	Tel: (855-23) 211 165, 216 960
798		17	TAKEO PROVINCIAL BRANCH. National Road 2, Pksar Ta Kao Village, Sangkat Roka Krong, Krong Doum Kaev, Takeo Province	Tel: (855-23) 211 165, 216 960
799		1	BATI DISTRICT BRANCH-CHAMBOK COMMUNE. National Road 2, Bacham Village, Chambak Commune, Bati District, Takeo Province	Tel: (855-23) 211 165, 216 960
800		2	KIRI VONG DISTRICT BRANCH- PREAH BAT CHOAN CHUM COMMUNE. Group 7, Kampong Village, Preah Bat Choan Chum Commune, Kiri Vong District, Takeo Province	Tel: (855-23) 211 165, 216 960
801		3	PREY KABBAS DISTRICT BRANCH- PREY LVEA COMMUNE. Lvea Traot Village, Prey Lvea Commune, Prey Kabbas District, Takeo Province	Tel: (855-23) 211 165, 216 960
802		4	TRAM KAK DISTRICT BRANCH- ANGK TA SAOM COMMUNE. Street 25, Angk Ta Saom Village, Angk Ta Saom Commune, Tram Kak District, Takeo Province	Tel: (855-23) 211 165, 216 960
803		18	ODDAR MEANCHEY PROVINCIAL BRANCH. Samraong Village, Sangkat Samraong, Krong Samraong, Oddar Meanchey Province	Tel: (855-23) 211 165, 216 960
804		1	ANLONG VENG DISTRICT BRANCH-ANLONG VENG COMMUNE. National Road 67, Ou Chenchien Village, Anlong Veang Commune, Anlong Veang District, Oddar Meanchey Province	Tel: (855-23) 211 165, 216 960
805		19	TBOUNG KHMUM PROVINCIAL BRANCH. Cheung Lang Village, Sangkat Suong, Krong Suong, Tboung Khmum Province	Tel: (855-23) 211 165, 216 960
806		1	OU REANG OV DISTRICT BRANCH- AMPIL TA POK COMMUNE. Svay Ta Thoam Village, Ampil Ta Pok Commune, Ou Reang Ov District, Tboung Khmum Province	Tel: (855-23) 211 165, 216 960



807		2	MEMOT DISTRICT BRANCH- MEMOT COMMUNE. National Road 7, Masin Tuek Village, Memot Commune, Memot District, Tboung Khmum Province	Tel: (855-23) 211 165, 216 960
808	20		PREAH VIHEAR PROVINCIAL BRANCH. Street Mlou Prey, Kouk Beng Village, Sangkat Kampong Pranak, Krong Preh Vihear, Preah Vihear Province	Tel: (855-23) 211 165, 216 960
809	21		STUENG TRAENG PROVINCIAL BRANCH. Street 51, Thma Leaph Village, Sangkat Srah Ruessai, Krong Stueng Traeng, Stueng Traeng Province	Tel: (855-23) 211 165, 216 960
810	9		SEILANTHIIH MICROFINANCE INSTITUTIONS. #1 SF& 2SF, Street 516, Phum 13 Sangkat Boeng Kak 1, Khan Tuol Kork, P.P.	T:(855-23) 367 089.F: (855-23) 990 225 E: selanthiih@online.com.kh
811	1		KHAN SAENSOKH BRANCH. #45 F, Street 371, Phum Trapeang Chhuk, Sangkat Tuek Thla, Khan Saensokh, Phnom Penh	Tel: (855-23) 367 089
812	2		KHAN PUR SENCHEY BRANCH. # B 1, Phum Prey Pring Khang Cheung, Sangkat Chaom Chau, Khan Pur Senchey, P.P.	Tel: (855-23) 367 089
813	3		MUKH KAMPUL DISTRICT BRANCH- PREAK ANHCHANH COMMUNE. National Road6A, Kraom Village, Preak Anhchanh Commune, Mukh Kampul District, Kandal Province	Tel: (855-23) 367 089
814	4		PURSAT PROVINCIAL BRANCH. #412, National Road 5, Sthami Village, Sangkat Svay At, Krong Pursat, Pursat Province	Tel: (855-23) 367 089
815	1		BAKAN DISTRICT BRANCH - BOENG KHAR COMMUNE National Road 5, Group 1, Khnach Romeas Village, Boeng Khnar Commune, Bakan District, Pursat Province	Tel: (855-23) 367 089
816	2		PHNOM KRAVANH DISTRICT BRANCH - LEACH COMMUNE Group 2, Sbov Rik Village, Leach Commune, Phnom Kravanh District, Pursat Province	Tel: (855-23) 367 089
817	5		BATTAMBANG PROVINCIAL BRANCH #086, National Road 5, Group 3, O Khechey Village, Prek Preah Sdach Commune, Krong Battambang, Battambang Province	Tel: (855-23) 367 089
818	1		MOUNG RUESSEI DISTRICT BRANCH-MOUNG COMMUNE National Road 5, Kansai Banteay Village, Moug Commune, Moug Ruessei District, Battambang Province	Tel: (855-23) 367 089
819	2		SAMLOUT DISTRICT BRANCH-TA.SANH COMMUNE #81, Group 5, Tonuem Village, Ta Sanh Commune, Sambout District, Battambang Province	Tel: (855-23) 367 089
820	3		THMA KOUL DISTRICT BRANCH-TA PUNG COMMUNE #253, Group 19, Paoy Yong Village, Ta Pung Commune, Thma Koul District, Battambang Province	Tel: (855-23) 367 089
821	4		BAVEL DISTRICT BRANCH-BAVEL COMMUNE Group 1, Bavel Mouv Village, Bavel Commune, Bavel District, Battambang Province	Tel: (855-23) 367 089
822	5		SAMPOV LUN DISTRICT BRANCH - SENTEPHEAP COMMUNE Trapeang Prolit Village, Semtepheap Commune, Sampov Lun District, Battambang Province	Tel: (855-23) 367 089
823	6		PHNOM PROEK DISTRICT BRANCH - PECH CHENDA COMMUNE #148, Group 18, Phnom Touch Village, Pech Chenda Commune, Phnom Proek District, Battambang Province	Tel: (855-23) 367 089
824	7		KAMRIENG DISTRICT BRANCH-BOENGREANG COMMUNE Doung Village, Boeng Reang Commune, Kamrieng District, Battambang Province	Tel: (855-23) 367 089
825	6		BANTEAY MEANCHEY PROVINCIAL BRANCH #5-6, Bei Village, Sangkat Preah Ponleak, Krong Serei Saophan, Banteay Meanchey Province	Tel: (855-23) 367 089
826	1		OU CHIROV DISTRICT BRANCH- KOUB COMMUNE Yeang Thmei Village, Koub Commune, Ou Chrov District, Banteay Meanchey Province	Tel: (855-23) 367 089
827	2		PREAH NETR PREAH DISTRICT BRANCH - CHOB VARI COMMUNE Group 33, Chakkrei Village, Chob Vari Commune, Preah Netr Preah District, Banteay Meanchey Province	Tel: (855-23) 367 089
828	3		MONGKOL BOREI DISTRICT BRANCH - BANTHEAY NEANG COMMUNE #39, National Road 5, Ou Snguot Village, Banteay Neang Commune, Mongkol Borei District, Banteay Meanchey Province	Tel: (855-23) 367 089
829	4		THMA PUOK DISTRICT BRANCH - THMA PUOK COMMUNE Kasen Village, Thma Puok Commune, Thma Puok District, Banteay Meanchey Province	Tel: (855-23) 367 089
830	5		MALAI DISTRICT BRANCH-MALAI COMMUNE #57, Group 4, Kandal Village, Malai Commune, Malai District, Banteay Meanchey Province	Tel: (855-23) 367 089
831	7		SIEMREAP PROVINCIAL BRANCH.Chumlong Village, Sangkat Sala Kamreuk, Krong Siemreap, Siemreap Province	Tel: (855-23) 367 089
832	1		PUOK DISTRICT BRANCH-PUOK COMMUNE #0186, Group 11, Kouk Thmei Village, Puok Commune, Puok District, Siemreap Province	Tel: (855-23) 367 089
833	2		KRALANH DISTRICT BRANCH - KAMPONG THKOV COMMUNE #10, Group 1, Street 68, Kampong Thkov 2 Village, Kampong Thkov Commune, Kralanh District, Siemreap Province	Tel: (855-23) 367 089
834	8		KAMPONG CHAM PROVINCIAL BRANCH #44, Street Toul Sbov, Pr Village, Sangkat Veal Vong, Krong Kampong Cham, Kampong Cham Province	Tel: (855-23) 367 089
835	1		CHAMKAR LEU DISTRICT BRANCH - SVAY TEAB COMMUNE Group 1, Thnal Beack Kaeut Village, Svay Teab Commune, Chamkar Leu District, Kampong Cham Province	Tel: (855-23) 367 089
836	10		FARMER UNION DEVELOPMENT FUND #753, Preah Monivong Blvd, Sangkat Boeung Trabek 1, Khan Chamkarmon, Phnom Penh.	Tel: (855-23) 364 005.F:(855-23) 364 454 E: amusorn70@hotmail.com
837	11		MAXIMA MICROHERANHVATHO.#21 AB, Street 271, Village 1, Sangkat Psar Dem Tkov, Khan Chamkarmon	T: (855-23) 214 240, F: (855)23 354 240 Email: maximacredit@yahoo.com
838	1		KIEN SVAY BRANCH # 319, National Road 1, Kokir Village, Kokir Commune, Kien Svay District, Kandal Province.	Tel: (855-23) 364 005
839	2		TAKDOL BRANCH.# 79, National Road 2, Takdol Village, Sangkat Takdol, Krong Ta Khmau, Kandal Province.	Tel: (855-23) 364 005
840	3		PRAEAK PHNOV BRANCH.National Road 5, Phsar Lech Village, Sangkat Preak Phnov, Khan Seansokh, Phnom Penh	Tel: (855-23) 364 005
841	4		CHAOM CHAU BRANCH # B5, Pvey Pring Khang Cheung Village, Sangkat Chaom Chau, Khan Pur Sen Chey, Phnom Penh	Tel: (855-23) 364 005
842	5		MUKH KAMPUL DISTRICT BRANCH - PRAEAK ANHCHANH COMMUNE Preak Thmei Village, Preak Anhchanh Commune, Mukh Kampul Distric, Kandal Province	Tel: (855-23) 364 005
843	6		KHSACH KANDAL DISTRICT BRANCH- KAOH OKNHA TEI COMMUNE Kandal Kaoh Village, Kaoh Oknha Tei Commune, Khsach Kandal Distric, Kandal Province	Tel: (855-23) 364 005
844	12		INTEAN POALROATH RONGROEURNG #108, Confederation de la Russe Blvd, Sangkat Teuk Laak 1, Khan Toul Kork, Phnom Penh, Cambodia.	Fax/Phone: (855-23) 990 237 E:cambodiariace@yahoo.com
845	1		TAKEO PROVINCIAL BRANCH.#Kbal Pou Village, Sambour Commune, Treang District, Takio Province.	Fax/Phone: (855-23) 990 237
846	1		ANGKOR BOREI DISTRICT BRANCH- PREY PHKOAM COMMUNE #Phey Phkoam Ko Village, Prey Phkoam Commune, Angkor Borei District, Takeo Province.	Fax/Phone: (855-23) 990 237
847	2		BOREI CHOLSAR DISTRICT BRANCH - DOUNG KHPOS COMMUNE #Ta Yueng Village, Doung Khpos Commune, Borei Cholsar District, Takeo Province.	Fax/Phone: (855-23) 990 237
848	3		KAOH ANDAET DISTRICT BRANCH - ROMENH COMMUNE Romenh Khang Cheung Village, Romenh Commune, Kaoh Andaet District, Takeo Province.	Fax/Phone: (855-23) 990 237
849	2		BANTHEAY MEANCHEY PROVINCIAL BRANCH Ou Snguot Village, Bantheay Neang Commune, Mongkol Borei District, Banteay Meanchey Province.	Fax/Phone: (855-23) 990 237
850	3		PURSAT PROVINCIAL BRANCH.Boeng Khmar Village, Boeng Khnar Commune, Bakan District, Pursat Province.	Fax/Phone: (855-23) 990 237
851	4		BATTAMBANG PROVINCIAL BRANCH Anhchanh Village, Sangkat Ou Char, Krong Battambang, Battambang Province	Fax/Phone: (855-23) 990 237
852	1		PHNOM PROEK DISTRICT BRANCH - PECH CHENDA COMMUNE Phnom Touch Village, Pech Chenda Commune, Phnom Proek District, Battambang Province	Fax/Phone: (855-23) 990 237
853	2		KAMRIENG DISTRICT BRANCH - BOENG REANG COMMUNE Svay Thum Village, Boeng Reang Commune, Kamrieng District, Battambang Province.	Fax/Phone: (855-23) 990 237
854	3		SAMPOV LUN DISTRICT BRANCH - TASDA COMMUNE Ta Sda Village, Ta Sda Commune, Sampov Lun District, Battambang Province.	Fax/Phone: (855-23) 990 237
855	13		SAMIC MICROFINANCE INSTITUTION #C59-61, Street Cheerfulness (Teuk Thla Piazza II), Sangkat Teuk Thla, Khan Sensok, Phnom Penh, Cambodia.	Fax/Phone: (855-23) 354 435 Email:chcmfi@camshin.com.kh
856	1		KAMPONG THOM PROVINCIAL BRANCH.Kdei Village, Sangkat Prey Ta Hu, Krong Stueng Saen, Kampong Thom Province	Fax/Phone: (855-23) 354 435
857	2		KAMPOT PROVINCIAL BRANCH.Kampong Bay Khang Cheung Village, Sangkat Kampong Bay, Krong Kampot, Kampot	Fax/Phone: (855-23) 354 435
858	1		CHHUK DISTRICT BRANCH - CHHUK COMMUNE.Krasang Village, Chhuk Commune, Chhuk District, Kampong Province	Fax/Phone: (855-23) 354 435
859	2		ANGKOR CHEY DISTRICT BRANCH - TANI COMMUNE.Pral Village, Tani Commune, Angkor Chey District, Kampong Province	Fax/Phone: (855-23) 354 435
860	3		BANTEAY MEAS DISTRICT BRANCH - TUK MEAS KHANG LECH COMMUNE Tuk Meas Village, Tuk Meas Khang Lech Commune, Banteay Meas District, Kampong Province	Fax/Phone: (855-23) 354 435
861	4		KAMPONG TRACH DISTRICT BRANCH - KAMPONG TRACH KHANGLECH COMMUNE Kampong Trach 2 Village, Kampong Trach Khang Lech Commune, Kampong Trach District, Kampong Province	Fax/Phone: (855-23) 354 435
862	3		PREAH SIHANOUK PROVINCIAL BRANCH.Group 13, Sangkat Buon, Krong Preah Sihanouk, Preah Sihanouk Province	Fax/Phone: (855-23) 354 435
863	1		STUENG HAV DISTRICT BRANCH - TUMNOB ROLOK COMMUNE Group 4, Phum Buon, Tumnob Rolok Commune, Stueng Hav District, Preah Sihanouk Province	Fax/Phone: (855-23) 354 435
864	2		PREY NOB DISTRICT BRANCH - VEAL RENH COMMUNE Group 8, Veal Meas Village, Veal Renh Commune, Prey Nob District, Preah Sihanouk Province	Fax/Phone: (855-23) 354 435
865	4		SIEMREAP PROVINCIAL BRANCH.No.032, Street Phnom Krom, Group 2, Pou Village, Sangkat Siemreap, Krong Siemreap, Siemreap Province.	Fax/Phone: (855-23) 354 435
866	1		PUOK DISTRICT BRANCH - PUOCK COMMUNE Kouk Thmei Village, Puck Commune, Puok District, Siemreap	Fax/Phone: (855-23) 354 435
867	5		KEP PROVINCIAL BRANCH.No. 33, Damnak Chang 'aeur Village, Sangkat Prey Thom, Krong Kep, Kep Province.	Fax/Phone: (855-23) 354 435
868	6		TAKEO PROVINCIAL BRANCH.Preay Sraong Village, Angk Ta Saom Commune, Tram kak District, Takeo Province	Fax/Phone: (855-23) 354 435
869	7		KAMPONG SPEU PROVINCIAL BRANCH.Peancheakkam Village, Sangkat Rokar Thum, Krong Chbar Mon, Kampong Speu	Fax/Phone: (855-23) 354 435
870	8		KANDAL PROVINCIAL BRANCH.No. 9A, Baek Chan Village, Baek Chan Commune, Angk Snuol District, Kandal Province	Fax/Phone: (855-23) 354 435
871	1		SANG DISTRICT BRANCH-PRAEAK KOY COMMUNE.Krong Preak Village, Preak Koy Commune, Sang District, Kandal Province	Fax/Phone: (855-23) 354 435
872	9		KHAN SAENSOKH BRANCH.No. P-122, Street Pleasure, Sangkat Tuek Thla, Khan Saensokh, Phnom Penh	Fax/Phone: (855-23) 354 435
873	14		ENIEAN AKPEVATH PRACHEACHUN Ltd (EAP) N°189 ⁹⁹ -191 ¹⁰ , St.Kampuchea Krom(128), Sangkat Mettapheap, Khan 7 Makara, Phnom Penh, Cambodia.	T: (855-23) 884 355.F: (855-23) 884 377
874	15		FAMER FINANCE Ltd.#1071, National Road 2, Sangkat Chak Angre Leu, Khan Mean Chey, Phnom Penh, Cambodia.	T: (855-23) 425 078.F: (855)23 425 098
875	16		GREEN CENTRAL MICROFINANCE # 640EF, Street 271, Village 6, Sangkat Phsar Doeum Thkov, Khan Chamkarmon, Phnom Penh.	T : (855-23) 994 455.F: (855-23) 994 477



					E: Hun-Sopheak@yahoo.com T : (855-23) 994 455, 994 466
876	1	PUR SENCHEY BRANCH #331CD, Russian Federation Blvd, Pagrak Khang Cheung Village, Sangkat Kakab, Khan Pur Senchey, Phnom Penh			T : (855-23) 994 455, 994 466
877		KIEN SVAY BRANCH # 82, National Road 1, Slab Ta Aon Village, Kokir Commune, Kien Svay District, Kandal Province.			T : (855-23) 994 455, 994 466
878	3	ANGK SNUOL DISTRICT BRANCH- BAEK CHAN COMMUNE N°61, National Road 4, Chong Bangkoul Village Baek Chan Commune, Angk Snuol District, Kandal Province.			T : (855-23) 994 455, 994 466
879	17	FIRST FINANCE.#15A, Street 271, Sangkat Tumub Tek, Khan Chamkarmorn, Phnom Penh.			T:(855-23) 997 937,F:(665-23) 997 937 E: akada@firstfinancef.com
880	1	CHAMKAR MON BRANCH.#A15-17, Street 271, Sangkat Tumub Tuek, Khan Chamkar Mon, Phnom Penh			Tel: (855-23) 997 937
881	2	SIEMREAP PROVINCIAL BRANCH#89, National Road 6, Banteay Chas Village, Sangkat Sla Kram, Krong Siemreap, Siemreap Province.			Tel: (855-23) 997 937
882	3	BATTAMBANG PROVINCIAL BRANCH.N°B15, National Road 5, Sangkat Svay Por, Krong Battambang, Battambang Province.			Tel: (855-23) 997 937
883	18	Y.C.P MICROFINANCE.# 73, St.118, Sangkat Teuk Laak I, Khan Toul Kok, Phnom Penh			Tel: (855-23) 882 777 Elycpmicrofinance@online.com.kh
884	19	SAMRITHISAK MICROFINANCE LIMITED.# 502G-502H, Preah Monivong Blvd, Sangkat Tonle Bassac, Khan Chamkarmon, Phnom Penh			Tel: (855-23) 993 333 E:samrithisak@yahoo.com
885	20	CAMMA MICROFINANCE Ltd.# 101A, Street 289, Sangkat Boeung Kok 1, Khan Toul kork, Phnom Penh, Cambodia.			Tel:(855-23) 996 936, (855-16) 707 899 Fax: (855-23) 996 937
886	21	ANGKOR ACE STAR CREDIT Ltd.# 124, Street Sothearos, Sangkat Tonle Bassac, Khan Chamkarmon, Phnom Penh			Tel:(855-23) 224 224,F: (855-23) 224 704
887	22	KHEMARAK MICROFINANCE INSTITUTION Ltd.At N° 30 E0, Street 128, Sangkat Pshar Thmey 2, Khan Daun Penh, Phnom Penh			Tel: (855-23) 722 563,F: (855-23) 426 117
888	23	PRIME MF MICROFINANCE INSTITUTION Ltd.At N° 19A, Street 271, Sangkat Tomnub Teuk, Khan Chamkarmon, Phnom Penh.			Tel:(855-17) 515 311, (855-23) 993 909
889	24	SONATRA MICROFINANCE INSTITUTION Plc.N° 432, Preah Monivong Blvd, Sangkat Tonle Bassac, Khan Chamkarmon, P.P.			Tel: (855-23) 727 137
890	25	MALIS MICROFINANCE INSTITUTION Plc.N° 119B, Street 271, Phum 3, Sangkat Pshar Derm Thkovl, Khan Chamkarmon, P.P.			Tel : (855-23) 999 661
891	1	RUSSEY KEO BRANCH #1A, National Road5, Kraol Kou Village, Sangkat Kilomet No.6, Khan Russey Keo, Phnom Penh			Tel : (855-23) 999 661
892	2	PUR SENCHEY BRANCH # 06A, Russian Federation Blvd., Ta Ngoun Village, Sangkat Kakab, Khan Pur SenChey, P.P.			Tel : (855-23) 999 661
893	3	KIEN SVAY BRANCH N°330, National Road 1, Tuol Tnaot Village, Kokir Commune, Kien Svayl District, Kandal Province.			Tel : (855-23) 999 661
894	26	CHAMROEUN MICROFINANCE Ltd.# 42 D, Street 320, Sangkat Boeung Keng Kang 3, Khan Chamkarmon, Phnom Penh.			Tel : (855-23) 987566
895	1	CHROUY CHANGVAR BRANCH N°18A, National Road 6A, Phum 3, Sangkat Chrouy Changvar, Khan Russey Keo, Phnom Penh			Tel : (855-23) 987566
896	2	PHSAR CHBAR AMPOV BRANCH N°599B, National Road 1 , Deum Slaeng Village, Sangkat Chbar Ampov II, Khan Mean Chey, Phnom Penh			Tel : (855-23) 987566
897	3	PHSAR SOMAKI BRANCH.N°63DEa, 63E1, St.118, Phum 14, Sangkat Tuek L'ak I, Khan Tuol Kouk , Phnom Penh			Tel : (855-23) 987566
898	4	PHSAR POUCHENTONG BRANCH N°5C, Russian Federation Blvd., Kbal Damrei Village, Sangkat Kakab , Khan Pur SenChey, Phnom Penh			Tel : (855-23) 987566
899	5	PHSAR CHRANG CHAMREH BRANCH N°4C, National Road 5, Spean Kplos Village, Sangkat Kilometr Lekh 6, Khan Russey Keo, Phnom Penh			Tel : (855-23) 987566
900	6	PHSAR EKKAREACH I BRANCH N°3E,Ei (Borey Pipop Thmey), St. Veng Sreng, Sangkat Chaom Chau, Khan Pur SenChey, P.P.			Tel : (855-23) 987566
901	7	KANDAL PROVINCIAL BRANCH.N°542, St. B21, Ta Khmao Village, Sangkat Ta Khmao, Krong Ta Khmau, Kandal Province			Tel : (855-23) 987566
902	1	KHSACH KANDAL DISTRICT - PREAEK LUONG COMMUNE.PreaeK Thong Village, PreaeK Luong Commune, Khsach Kandal District, Kandal Province			Tel : (855-23) 987566
903	2	PREAEK TA MEAK DISTRICT - PREAEK TA MEAK COMMUNE N°37, St.380, PreaeK Ta Meak Village, PreaeK Ta Meak Commune, Khsach Kandal District, Kandal Province			Tel : (855-23) 987566
904	3	KIENSVAY DISTRICT- KOKIR COMMUNE National Road 1, Tuol Tnaot Village, Kokir Commune, Kien Svay District, Kandal Province			Tel : (855-23) 987566
905	4	LEUK DAEK DISTRICT - PREAEK TONLOAB COMMUNE N°354, National Road I, Group 20, Kampong Chamlang Village, PreaeK Tonloab Commune, Leuk DaeK District, Kandal Province			Tel : (855-23) 987566
906	5	ANGK SNUOL DISTRICT - BAEK CHAN COMMUNE N°32, National Road 4 , Chong Bangkoul Village, Baek Chan Commune, Angk Snuol District , Kandal Province.			Tel : (855-23) 987566
907	6	S'ANG DISTRICT - PREAEK KOY COMMUNE.N°602, PreaeK Run Village, PreaeK Koy Commune, S'ang District , Kandal Province			Tel : (855-23) 987566
908	7	KAOH THUM DISTRICT - PREAEK THMEI COMMUNE N°61, Group 4, Road 21, PreaeK Thmei Village, PreaeK Thmei Commune, Kaoh Thum District, Kandal Province			Tel : (855-23) 987566
909	8	PONHEA LEU DISTRICT - VIHEAR LUONG COMMUNE N°171, National Road 5, Prak Kdar Village, Vihear Luong Commune, Ponhea Leu District, Kandal Province			Tel : (855-23) 987566
910	9	KANDAL STUENG DISTRICT - BARKU COMMUNE N°534Eo, St. 20A , Svay Ming Village, Barku Commune, Kandal Stueng District, Kandal Province.			Tel : (855-23) 987566
911	8	KAMPONG SPEU PROVINCIAL BRANCH N°60, National Road 4, Group 4, Samrang Village, Sangkat Rolar Thum, Krong Chhor Mon, Kampong Speu Province			Tel : (855-23) 987566
912	1	SAMRAONG TONG DISTRICT - TRAPEANG KONG COMMUNE National Road 4 , Prey Kuy Village, Trapeang Kong Commune, Samraong Tong District, Kampong Speu Province			Tel : (855-23) 987566
913	2	KONG PISEI DISTRICT - SNAM KRAPEU COMMUNE N°42, National Road 3, Tram Khnar Village, Snam Krapeu Commune, Kong Pisei District , Kampong Speu Province			Tel : (855-23) 987566
914	9	KAMPONG CHHNANG PROVINCIAL BRANCH N°E038, Daeum Popel Village, Thma Edth Commune, Kampong Tralach District , Kampong Chhnang Province			Tel : (855-23) 987566
915	10	SIEMREAP PROVINCIAL BRANCH N°604C, Wat Bo Village, Sala Kamreuk Commune, Siemreap District , Siemreap Province			Tel : (855-23) 987566
916	1	SOUTR NIKOM DISTRICT - DAM DAEK COMMUNE N°117, National Road 6, Group 6, Dam Daek Thmei Village, Dam Daek Commune, Soutr Nikom District, Siemreap Province			Tel : (855-23) 987566
917	2	PUOK DISTRICT - PUOK COMMUNE National Road 6A, Ou Ta Prak Village, Puok Commune, Puok District , Siemreap.			Tel : (855-23) 987566
918	11	BATTAMBANG PROVINCIAL BRANCH.N°29, St. 3, Kammeakor Village, Sangkat Svay Por, Battambang City, Battambang.			Tel : (855-23) 987566
919	1	MOUNG RUESSEI DISTRICT - MOUNG COMMUNE National Road 5, Kansai Banteay Village, Moug Commune, Moug Ruessei District, Battambang Province			Tel : (855-23) 987566
920	2	THMA KOUL DISTRICT - TA PUNG COMMUNE National Road 5, Kaksekam Village, Ta Pung Commune, Thma Koul District, Battambang Province			Tel : (855-23) 987566
921	12	KAMPONG CHAM PROVINCIAL BRANCH St. Boeng Kok, Boeng Kok Ti Muoy Village, Sangkat Boeng Kok, Krong Kampong Cham, Kampong Cham Province			Tel : (855-23) 987566
922	1	PREY CHHOR DISTRICT - CHREY VIEN COMMUNE National Road 7, Prey Totueng Village, Chrey Vien Commune, Prey Chhor District, Kampong Cham Province			Tel : (855-23) 987566
923	2	CHEUNG PREY DISTRICT - SOUTB COMMUNE Ta Saen Village, South Commune, Cheung Prey District, Kampong Cham Province			Tel : (855-23) 987566
924	13	TBOUNG KHMUM PROVINCIAL BRANCH N°199, Group 35, Cheung Lang Village, Sangkat Suong, Krong Suong, Thoug Khmum Province			Tel : (855-23) 987566
925	14	BANTEAY MEANCHHEY PROVINCIAL BRANCH N°55A, National Road 6, Sangkat Kampong Svay, Krong Serei Saophon, Banteay Meanchey Province			Tel : (855-23) 987566
926	1	MONGKOL BOREI DISTRICT - RUESSEI KRAOK COMMUNE Group 07, National Road 5, Kouk Svay Village, Ruessei Kraok Commune, Mongkol Borei District, Banteay Meanchey Province			Tel : (855-23) 987566
927	15	KAMPONG THOM PROVINCIAL BRANCH National Road 6A, Kdei Village, Sangkat Prey Ta Hu, Krong Stueng Saen, Kampong Thom Province			Tel : (855-23) 987566
928	1	SANTUK DISTRICT - KAMPONG THMA COMMUNE N°9, National Road 6A, Thon Moug Village, Kampong Thma Commune, Santuk District, Kampong Thom Province			Tel : (855-23) 987566
929	16	TAKEO PROVINCIAL BRANCH.N°198, St. 20, Tropeang Angk Village, Sangkat Roka Krau, Doun Kaev City, Takeo Province			Tel : (855-23) 987566
930	1	TRAM KAK DISTRICT - ANGK TA SAOM COMMUNE National Raod 3, Prey Rumdeng Village, Angk Ta Saom Commune, Tram Kak District, Takeo Province			Tel : (855-23) 987566
931	17	KAMPOT PROVINCIAL BRANCH N°42, National Road 3, Kampong Bay Khang Cheung Village, Sangkat Kampong Bay, Krong Kampot, Kampot Province			Tel : (855-23) 987566
932	1	CHHUK DISTRICT - SATV PONG COMMUNE National Road 3, Chrey Village, Satv Pong Commune, Chhuk District, Kampot Province			Tel : (855-23) 987566
933	18	PURSAT PROVINCIAL BRANCH N°255, National Road 5, Thnal Bambaek Village, Sangkat Roleab, Krong Pursat, Pursat.			Tel : (855-23) 987566
934	27	ACTIVE PEOPLES MICROFINANCE INSTITUTION LTD.N° 35-37, Street 214 (Sandach Pan), Sangkat Boeung Raing, Khan Daun Penh, Phnom Penh.			Tel : (855-23) 224156
935	1	BEOUNG KENGKANG 3 BRANCH #149C, Street 143, Sangkat Boeung Kengkang 3, Khan Chamkamon, Phnom Penh			Tel : (855-23) 224156
936	2	SIEM REAP BRANCH # 88, Sivutha Street, Phum Mondol 1, Sangkat Svay Dangkum, Krong Siem Reap, Siemreap Province.			Tel : (855-23) 224156
937	28	BAYON CREDIT Limited MICROFINANCE INSTITUTION Ltd.N° 450B, Street 310, Sangkat Beungkengkang III, Khan Chamkarmorn, Phnom Penh.			Tel : (855-23) 6666316
938	1	MUKKAMPUL BRANCH National Road 6A, Phum Koh Roka, Khum Preak Anchanh, Srok Mukkampung, Kandal Province.			Tel : (855-23) 6666316
939	2	KAMPONG THMOR BRANCH National Road 6, Phum Thun Maong, Khum Kapong Thmor, Srok Santuk, Kampong Thom.			Tel : (855-23) 6666316
940	3	KAMPONG CHAM BRANCH #134, Street Soramrit, Phum 2, Sangkat Veal Vong, Krong Kampong Cham, Kampong Cham.			Tel : (855-23) 6666316
941	29	AEON MICROFINANCE(CAMBODIA) PRIVATE COMPANY LTD.N° 320, Monivong Blvd., Corner Street 252, Sangkat Chaktumok, Khan Daun Penh, Phnom Penh.			Tel : (855-23) 988789
942	1	CHAMKAR MON BRANCH #D29, St. Diamond, Phum 4, Sangkat Tumnob Tuek, Khan Chamkar Mon, Phnom Penh			Tel : (855-23) 988789
943	2	SIEMREAP PROVINCIAL BRANCH # 26, St. Tep Vong, Mondol 2 Village, Sangkat Svay Dangkum, Krong Siemreap, Siemreap Province.			Tel : (855-23) 988789
944	30	BORRIBO MICROFINANCE INSTITUTION.N° 37 Eo, Street 108, Sangkat Wat Phnom, Khan Daun Penh, Phnom Penh.			Tel : (855-16) 358835
945	31	KEY MICROFINANCE INSTITUTION.N° 01 E, Street 2004, Sangkat Kakab, Khan Porsenchey, Phnom Penh.			Tel : (855-23) 966789
946	32	CITY MICROFINANCE INSTITUTION.N° 95-97, Street 110, Sangkat Tek Thla, Khan Sen Sok, Phnom Penh.			Tel : (855-23) 888 588 E-mail: citymf@yahoo.com.
947	33	LY HOUR MICROFINANCE INSTITUTION.N° 314, Street Charles De Gaulle, Sangkat Orussey 2, Khan 7 Makara, Phnom Penh.			Tel : (855-23) 980 888 E: info@lyhourinf.com.kh
948	1	BATTAMBANG PROVINCIAL BRANCH No.639, National Road 5, Rumchek 4 Village, Sangkat Rottanak, Krong Battambang, Battambang Province.			Tel : (855-23) 980 888



949	2	KAMPONG CHAM PROVINCIAL BRANCH Boeng Snay Village, Sangkat Sambour Meas, Krong Kampong Cham, Kampong Cham Province.	Tel : (855-23) 980 888
950	1	CHEUNG PREY DISTRICT BRANCH- SOUTIB COMMUNE National Road 7, Ta Saen Village, Soutib Commune, Cheung Prey District, Kampong Cham Province.	Tel : (855-23) 980 888
951	3	OU RUESSSEI BRANCH # 314, St. Charles De Gaulle, Sangkat Ou Ruessei Ti Pir, Khan Prampir Meakkakra, Phnom Penh.	Tel : (855-23) 980 888
952	4	ANGK SNUOL DISTRICT BRANCH - BAEK CHAN COMMUNE #18A1, Svay Chrum Village, BaeK Chan Commune, Angk Snuol District, Kandal Province.	Tel : (855-23) 980 888
953	5	BATI DISTRICT BRANCH - CHAMBAK COMMUNE Bacham Village, Chambak Commune, Bati District, Takeo Province.	Tel : (855-23) 980 888
954	6	BAKAN DISTRICT BRANCH - BOENG KHNR COMMUNE National Road 5, Khnach Romeas Village, Boeng Khnar Commune, Bakan District, Pursat Province	Tel : (855-23) 980 888
955	7	TBOUNG KHMUM DISTRICT BRANCH- SRALAB COMMUNE Trapsang Ku Village, Sakab Commune, Thoug Khnum District, Thoug Khnum Province	Tel : (855-23) 980 888
956	8	KAMPONG TRABAOK DISTRICT BRANCH- PRASAT COMMUNE Chambak Village, Prasat Commune, Kampong Trabaok District, Prey Veng Province	Tel : (855-23) 980 888
957	34	MICROFINANCE AMATAK CAPITAL N° 502 C-D, Preah Monivong Blvd., Sangkat Tonle Basac, Khan Chamkarmon, P.P.	T:(855-23)214388, F: (855-23) 214588
958	35	MICROFINANCE SACHAK MICROFINANCE P.L.C. Hout Lom House, Phum Romenh Khangchoeng, Kham Romenh, Strok Koh Andeth, Takeo Province	Tel : (855-92) 779007
959	36	ORO FINANCE CORP PLC. # 147, Monireth Blvd, Sangkat Boeung Salang, Khan Tuol Kork, Phnom Penh	Tel : (855-92)
960	1	BATTAMBANG PROVINCIAL BRANCH N°136, Ssect No.3, Group 58, Phum 20 Ouspha, Sangkat Svay Por, Krong Battambang, Battambang Province	
961	37	NIRON MIKROHERANHVATHO PLC.# 21-23-25 Street No. 598, Sangkat Phnom Penh Thmey, Khan Sen Sok, Phnom Penh	Tel : (855-23) 4550551
962	1	KHAN SAENSOKH BRANCH.N°21-23-25, Street 589, Sangkat Phnom Penh Thmey, Khan Saensokh, Phnom Penh	Tel : (855-23) 4550551
963	2	RATANAK KIRI PROVINCIAL BRANCH 7 Makara Village, Sangkat Labansiek, Krong Ban Lung, Ratanak Kiri Province	Tel : (855-23) 4550551
964	3	BATTAMBANG PROVINCIAL BRANCH Rumchek 4 Village, Sangkat Rothanak, Krong Battambang, Battambang Province	Tel : (855-23) 4550551
965	4	KAMPONG CHAM PROVINCIAL BRANCH, Phum Ti Buon, Sangkat Veal Vong, Krong Kampong Cham, Kampong Cham.	Tel : (855-23) 4550551
966	5	TAKEO PROVINCIAL BRANCH Louri Village, Sangkat Roka Krong, Krong Doun Kaev, Takeo Province	Tel : (855-23) 4550551
967	6	KOH KONG PROVINCIAL BRANCH Street 48, Phum Ti Muoy, Sangkat Snach Mean Chey, Krong Khemera Phoumin, Koh Kong Province	Tel : (855-23) 4550551
968	7	ANGK SNUOL DISTRICT BRANCH - BAEK CHAN COMMUNE. Bore Kammeakkar Village, BaeK Chan Commune, Angk Snuol District, Kandal Province	Tel : (855-23) 4550551
969	8	PUOK DISTRICT BRANCH - PUOK COMMUNE Kouk Thmey Village, Puok Commune, Puok District, Siemreap Province	Tel : (855-23) 4550551
970	9	SOUTR NIKUM DISTRICT BRANCH - DAM DAEK COMMUNE. Doun Hong Village, Dam Daek Commune, Soutr Nikum District, Siemreap Province	Tel : (855-23) 4550551
971	10	KROUCH CHHMAR DISTRICT BRANCH - KROUCH CHHMAR COMMUNE Krouch Chhmar Kraom Village, Krouch Chhmar Commune, Krouch Chhmar District, Thoug Khnum Province	Tel : (855-23) 4550551
972	38	DELTA MICROFINANCE PLC. # 35-37 Street No.582 Sangkat Boengkak2, Khan Tuol Kork, Phnom Penh	Tel : (855-23)
973	39	CENTURY CAMBODIA DEVELOPMENT PLC.# 74, Federation Blvd., Sangkat Tuek Thla, Khan Sensok, Phnom Penh	Tel : (855-23)
REGISTERED NGOS (credit operators)			
974	40	AGRICULTURE & TOURISM DEVELOPMENT ASSOCIATION, Trapang Prasath Village, Trapang Prasath Commune, Trapang Prasath District, Oddormeanchey Province.	Tel: 012 579 377
975	41	AID FARMERS ASSOCIATION, #97, Dong Village, Malay District, Banteay Meanchey Province.	Tel: 012 688 810
976	42	ASSOCIATION FOR BUSINESS INITIATIVE, #2, Street 4 Campong Svay Vi, Campong Svay Commune, Sereisophon District, Banteay Meanchey Pro.	Tel: 016 813 311
977	43	ASSOCIATION OF SAMNANG RURAL DEVELOPMENT, Tram Sasar Village, Samraong Leo Commune, Banteaymeas District, Kampot Province.	Te: 012 701 787
978	44	CREDIT MUTUEL KAMPUCHEA (CMK), #81 Street 163, Sangkat Toul Svay Prey, Khan Chamkamon, Phnom Penh.	Tel: 012 751 675
979	45	CAMBODIA CREDIT TO ABOLISH POVERTY ORGANIZATION, Bos Angkagn Village, Prek Ek Commune, Kean Svay District, Kandal Province.	Te: 012 281 026
980	46	CAMBODIA ECONOMIC NETWORK, # 438, Group 5, Porkprork Khang Thboung Village, Kakab Commune, Dangkor District, P.P.	Te: 012 670 013
981	47	CAMBODIA MUTUAL, No. 24Z, Street 336, Sangkat Boeung Salang, Khan Toul Kork, Phnom Penh.	Te : 012 555 444
982	48	CAMBODIA RURAL ECONOMY DEVELOPMENT ORGANIZATION, #118AE1, Street 186, Sangkat Teuk Laak 3, Khan Toukok, P.P.	Tel: 023 987 793
983	49	CAMBODIA COMMUNITY SAVING FEDERATION, Phom Romchek 5, Sangkat Rattanank, Krong Battambang, Pattambang Province.	Tel: 012 530 431
984	50	CHAN SOKSAN ORGANIZATION, #135, Sras Vong Village, Svay Rieng Commune, Svay Rieng District, Svay Rieng Province.	Tel: 011 797951
985	51	COMMUNITY SUPPORT IMPROVE DEVELOPMENT, #112, Group 10, 13 Makara Village, Prek Preach Sdach Commune, Battambang District, Battambang Province.	Tel: 012 363 185
986	52	CROP SUPPORTING NATIONAL ASSOCIATION, #47, Kampucheakrom Blvd, Sangkat Psar Tmai II, Khan Don Penh, Phnom Penh.	Tel: 011 898 988
987	53	FARMER LIVELIHOOD DEVELOPMENT ORGANIZATION, Street 323, Sangkat Boeng Kok 2, Khan Toul Kork, Phnom Penh.	Tel: 092 662 813
988	54	KHMER RURAL DEVELOPMENT ASSOCIATION, N.Road 5, Kansai Banteay Village, Maung Commune, Maung Russey District, Battambang Province.	Tel: 012 334 343
989	55	KRATIE WOMEN WELFARE ASSOCIATION, Sre Sdao Village, Orussei Commune, Kratie District, Kratie Province.	Tel: 012 916 329
990	56	LUTHERAN WORLD FEDERATION ORGANIZATION, #37, Street 592, Sangkat Boeung Kok II, Khan Toul Kork, Phnom Penh.	Te: 012 57 13 62
991	57	MINISTRY OF RURAL DEVELOPMENT CREDIT SCHEME, Province Department of Rural Development, Kompong Cham Province.	Tel: 012 863 237
992	58	NEW ECONOMIC WORKERS ORGANIZATION, #29B, Street 478, Sangkat Toul Tompong 1, Khan Chamkamon, Phnom Penh.	Tel: 012 764 510
993	59	NORTHWEST DEVELOPMENT ASSOCIATION, #635, National Road 5, Rumchek 4 Village, Rathanak Commune, Battambang	Te: 092 530 896
994	60	PEACE AND DEVELOPMENT INSTITUTE, #B-19, Street 199, Sangkat Tumub Toek, Khan Chamkar Morn, Phnom Penh.	Tel: 012 761 616
995	61	SOCIAL DEVELOPMENT IN RURAL, #160, Group 6, Phom Otakom 2, Sangkat Toulaek, Krong Battambang, Battambang Province.	Tel: 012 732 320
996	62	TA ONG SOYBEAN DEVELOPMENT ASSOCIATION, Ta Ong Village, Ta Ong Commune, Chamkar Leu District, Kompong Cham	Tel: 012 664 386
997	63	VILLAGE DEVELOPMENT ASSOCIATION, Tram Sasar Village, Samraong Leo Commune, Banteaymeas District, Kampot Province.	Tel: 012 555 213
998	64	C.K.M.F.G CAMBODIA, No.29, Rumchek 5 Village, Sangkat Ratanak, Krong Battambang, Battambang Province.	Tel: 097 7360 888
999	65	SABORAS ORGANIZATION, Wat Romdoul Village, Chamcar Somrong Commune, Battambang District, Battambang Province.	Tel: 012 956 187
1000	66	LOKROU ORGANIZATION, No. 26, Street 134, Sangkat Phsar Depo 2, Khan Toul kok, Phnom Penh.	Tel: 012 880 725
1001	67	BUDHISM FOR DEVELOPMENT ORGANIZATION, Vath Anlong Vil, Anlong Vil Village, Anlong Vil Commune, Sangker District, Battambang Province.	Tel: 012 817 915
1002	68	BATTAMBONG KHMER FARMERS ASSOCIATION, #26, Street 124, Kansabantey Village, Moug Russei District, Battambang.	Tel: 012 911 081
1003	69	DEVELOPMENT OF AGRICULTURAL SYSTEM FOR POOR FAMILIES ORGANIZATION IN CAMBODIA National Road 2, Village 3, Sangkat Rokakhong, Krong Donkao, Takao Province	Te: 017 230130
1004	70	SOPHEA DEVELOPMENT ASSOCIATION, #32B, St.60 met, Pum Trang, Sangkat Slorkram, Krung Siemreap, Siemreap Province.	Tel: 012 488 088
1005	71	ORGANIZATION FOR LABORS AND ECONOMIC DEVELOPMENT AGENCY, #62CD Street 402, Sangkat Turnup Teuk, Khan Chamkarom, PP	Te: 089 900 609/090 444 505
1006	72	NEW COMMUNITY DEVELOPMENT ORGANIZATION	
1007	73	LOCAL ECONOMIC DEVELOPMENT ORGANIZATION, # 146, Road No.156, Sangkat Teuk Laak 2, Khan Toukok, Phnom Penh.	Tel: 012 755 756
1008	74	ASSOCIATION KIM SAN SUPPORTED FARMER LIVING	
OTHERS FINANCIAL COOPERATION			
1 MONEY CHANGER			
In the whole Country : 1673			
Phnom Penh : 110			
Licenced : 64			
Authorization : 46			
Provincial : 1563			
Licenced : 2			
Authorization : 1561			
2 FINANCIAL LEASING BUSINESS			
1	G.L. FINANCE PLC, #270-274, Kampucheakrom Blvd., Sangkat Meapthea, Khan 7 January, Phnom Penh	Tel: (855-23) 990 324	
2	RMA FINANCIAL SERVICES (Cambodia) Plc. No.27, Street 134, Sangkat Mittapheap, Khan 7 Makara, Phnom Penh City.	Tel: (855-23) 883 488/883 489	
3	MAGA LEASING PLC., #F20, Silver Street, Sangkat Tomnoptek, Khan Chamkarom, Phnom Penh	Tel: (855-23) 214 756	
3 THIRD PARTY PROCESSOR BUSINESS			
1	WESTERN UNION NETWORK LIMITED (Under the control by Cambodia Public Bank), #23, Kramousar Street, Sangkat Psa Thmey 2, Khan Don Penh, Phnom Penh	Tel: 016 82 80 18	
2	WESTERN UNION NETWORK LIMITED (Under the control by Wattanak Bank), #89, Norodom Blvd., Sangkat Bong Rang, Khan Don Penh, Phnom Penh	Tel: 092 211 318	
3	WESTERN UNION NETWORK LIMITED (Under the control by Singapore Corporate), #68, Street 214, Khan Don Penh, Phnom Penh	Tel: 012 356 783/012 383 577	
4	WESTERN UNION NETWORK LIMITED (Under the control by B.I.D.C), #23, Street 67, Sangkat Psa Thmey 2, Khan Don Penh, Phnom Penh	Tel: 097 32 44 777	
5	WESTERN UNION NETWORK LIMITED (Under the control by O.S.K), Location at the Head office and Branches of OSK, Khan Don Penh, Phnom Penh	Tel: 016 82 86 88	
6	WESTERN UNION NETWORK LIMITED (Under the control by Cambodian Asia Bank), #349, Preah Monivong Blvd., Sangkat Boungprali, Khan 7 January, Phnom Penh	Tel: 012 588 272/017 560 691	
7	MONEY GRAM PAYMENT SYSTEMS INC. (Under the control by Canada Bank), #315, Preah Monivong Blvd., Khan Don Penh, Phnom Penh	Tel: 011 663 403	
8	MONEY GRAM PAYMENT SYSTEMS INC. (Under the control by Canada Commercial Bank), #26, Preah Monivong	Tel: 012 826 295	



		Bld., Sangkat Psar Thmey 2, Khan Don Penh, Phnom Penh	
	9	MONEY GRAM PAYMENT SYSTEMS INC. (Under the control by Wattanak Asea Bank), #148, Preah Sihanok Blvd., Sangkat Boungkengkang I, Khan Chamkarmoun, Phnom Penh	Tel: 098 63 01 21
	10	CAM GSM CO. LTD. (Under the control by Union Commercial Bank), #33, Preah Sihanok Blvd., Khan Chamkarmoun, Phnom Penh	Tel: 077 666 103
	11	WING CAMBODIA LIMITED.(Under the control by ANZ Royal Bank), #30, Preah Sihanok Blvd., Sangkat Boungkengkang I, Khan Chamkarmoun, Phnom Penh	Tel: 012 70 33 99
4		CREDIT BURO	
	1	CREDIT BURO CAMBODIA Co.ltd. #10,Street 242, Sangkat Chaktomuk, Khan Daun Penh,Phnom Penh, Cambodia	Tel: 016 37 07 07



THE BANKING SYSTEM IN CAMBODIA

NATIONAL BANK OF CAMBODIA

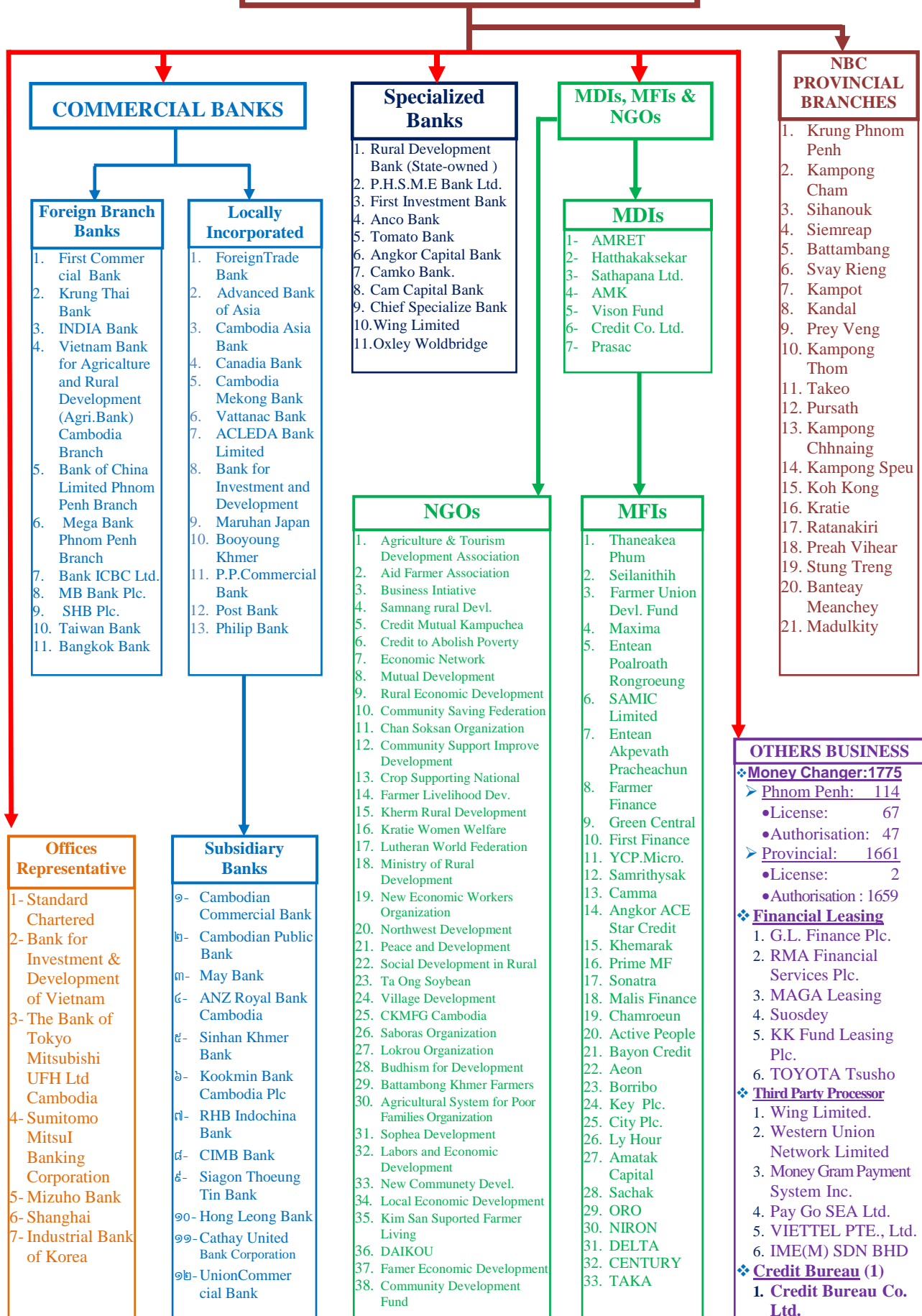



ឯកឧត្តម ជា ចាន់តូ អគ្គនាយកប្រចាំធនាគារជាតិនៃកម្ពុជា បានអញ្ជើញចូលរួមក្នុង ដំណើរទស្សនកិច្ចផ្លូវការជាមួយសម្តេចអគ្គមហាសេនាបតីតេជោ ហ៊ុន សែន នាយករដ្ឋមន្ត្រីនៃ ព្រះរាជាណាចក្រកម្ពុជា ទៅកាន់ប្រទេស Azerbaijan កាលពីថ្ងៃទី២០-២៥ ខែមេសា ឆ្នាំ២០១៤





ឯកឧត្តម ជា ចាន់តូ អគ្គទេសាភិបាលធនាគារជាតិនៃកម្ពុជា បានអញ្ជើញចូលរួមក្នុង ទស្សនកិច្ចផ្លូវការជាមួយសម្តេចអគ្គមហាសេនាបតីតេជោ ហ៊ុន សែន នាយករដ្ឋមន្ត្រីនៃព្រះរាជាណាចក្រកម្ពុជា ទៅកាន់ប្រទេស Belarus កាលពីថ្ងៃទី២០-២៥ ខែមេសា ឆ្នាំ២០១៤





ឯកឧត្តម ជា ចាន់តូ អគ្គទេសាភិបាលធនាគារជាតិនៃកម្ពុជា
ក្នុងពិធីចុះហត្ថលេខាលើអនុស្សរណៈយល់គ្នារវាងធនាគារជាតិនៃកម្ពុជាជាមួយនិងធនាគារកណ្តាល Belarus
ថ្ងៃទី២៥ ខែមេសា ឆ្នាំ២០១៤





ឯកឧត្តម ជា ចាន់តូ អគ្គទេសាភិបាលធនាគារជាតិនៃកម្ពុជា
អញ្ជើញជាអធិបតីដ៏ខ្ពង់ខ្ពស់ក្នុងពិធីអបអរសាទរសន្និបាតបុគ្គលិកសរុបលទ្ធផលការងារប្រចាំឆមាសទី ១
និងទិសដៅការងារឆមាសទី ២ ឆ្នាំ ២០១៤ របស់ធនាគារជាតិនៃកម្ពុជា នាថ្ងៃទី ២ ខែ សីហា ឆ្នាំ ២០១៤





ឯកឧត្តម ជា ចាន់តូ អគ្គនាយកប្រតិបត្តិធនាគារជាតិនៃកម្ពុជា អញ្ជើញជាអធិបតីដ៏ខ្ពង់ខ្ពស់ ក្នុងពិធីអបអរសាទរខួបអនុស្សាវរីយ៍លើកទី៣៥ នៃប្រតិបត្តិការធនាគារកណ្តាល (១៩៧៩-២០១៤) នាថ្ងៃទី៤ ខែតុលា ឆ្នាំ២០១៤





ឯកឧត្តម ជា ចាន់តូ អគ្គទេសាភិបាលធនាគារជាតិនៃកម្ពុជា អនុញ្ញាតឲ្យប្រតិភូ សមាជិកក្រុមប្រឹក្សាភិបាលធនាគារជប៉ុន (Marohan Bank) ដឹកនាំដោយលោកបណ្ឌិត Han Change Woo ចូលជួបសម្តែងការគួរសម និងពិភាក្សាការងារ នាថ្ងៃទី១៧ ខែកក្កដា ឆ្នាំ២០១៤





ឯកឧត្តម ជា ចាន់តូ អគ្គទេសាភិបាលធនាគារជាតិនៃកម្ពុជា អនុញ្ញាតឱ្យប្រតិភូ
ធនាគារកសិករថៃ ដឹកនាំដោយលោក Pipit Aneaknithi, Executive Vice President ចូលជួប
សម្តែងការគួរសមនិងពិភាក្សាការងារ នាថ្ងៃទី៥ ខែសីហា ២០១៤





ឯកឧត្តម ជា ចាន់តូ អគ្គទេសាភិបាលធនាគារជាតិនៃកម្ពុជា អនុញ្ញាតឲ្យប្រតិភូ APRRG ដឹកនាំដោយ លោកស្រី Julia Abad-Bacay (Asia/Pacific RRG Co-Chair, Executive Director Anti-Money Laundering Council Secretariat) ចូលជួបសម្តែងការគួរសមនិងពិភាក្សាការងារ នាថ្ងៃទី១ ខែកញ្ញា ២០១៤





ឯកឧត្តម ជា ចាន់តូ អគ្គទេសាភិបាលធនាគារជាតិនៃកម្ពុជា អនុញ្ញាតឲ្យប្រតិភូ CDR ដឹកនាំដោយលោក Larry Strange អតីតនាយកប្រតិបត្តិ CDR ចូលជួបសម្តែងការគួរសម និងពិភាក្សាការងារ នាថ្ងៃទី២៨ ខែសីហា ឆ្នាំ២០១៤





ឯកឧត្តម ជា ចាន់តូ អគ្គនាយកប្រតិបត្តិធនាគារជាតិនៃកម្ពុជា អញ្ជើញជាអធិបតីខ្ពង់ខ្ពស់ក្នុងពិធីសន្និសីទម៉ាក្រូសេដ្ឋកិច្ចប្រចាំឆ្នាំលើកទី១ របស់ធនាគារជាតិនៃកម្ពុជា នាថ្ងៃទី៣០ ខែកក្កដា ឆ្នាំ២០១៤





ឯកឧត្តម ជា ចាន់តូ អគ្គទេសាភិបាលធនាគារជាតិនៃកម្ពុជា
អញ្ជើញជាអធិបតីក្នុងវេទិកា ស្តីពី ទស្សនៈវិស័យនៃតម្រូវការឥណទានឆ្នាំ២០២០
នាថ្ងៃទី៥ ខែមីនា ឆ្នាំ២០១៤





ឯកឧត្តម ជា ចាន់តូ អគ្គទេសាភិបាលធនាគារជាតិនៃកម្ពុជា
អនុញ្ញាតឲ្យយុវជននាវាអាស៊ីអាគ្នេយ៍ ចូលរួមសម្តែងការគូរសម និងពិភាក្សាការងារ
នាថ្ងៃទី២៩ ខែសីហា ឆ្នាំ២០១៤





ឯកឧត្តម ជា ចាន់តូ អគ្គទេសាភិបាលធនាគារជាតិនៃកម្ពុជា អញ្ជើញជាអធិបតីដ៏ខ្ពង់ខ្ពស់ ក្នុងពិធីបើកបរវេសនកាលឆ្នាំសិក្សា២០១៤-២០១៥ វិទ្យាល័យរស្មីសោភ័ណ ស្រុកស្ទឹង ខេត្តកំពង់ធំ នាថ្ងៃទី១ ខែវិច្ឆិកា ឆ្នាំ២០១៤





ឯកឧត្តម ជា ចាន់តូ អគ្គនាយកបាលធនាគារជាតិនៃកម្ពុជា អញ្ជើញជាអធិបតីដ៏ខ្ពង់ខ្ពស់ ក្នុងពិធីសម្ពោធអគារសិក្សា វិទ្យាល័យស្ទើរសោភ័ណ ស្រុកស្ទោង ខេត្តកំពង់ធំ នាថ្ងៃទី១ ខែវិច្ឆិកា ឆ្នាំ២០១៤





ឯកឧត្តម ជា ចាន់តូ អគ្គនាយកបាលធនាគារជាតិនៃកម្ពុជា អញ្ជើញជាអធិបតីដ៏ខ្ពង់ខ្ពស់ ក្នុងពិធីកាត់ខ្សែបូដាក់ឲ្យប្រើប្រាស់ជាផ្លូវការអគារសិក្សា វិទ្យាល័យរស្មីសោភ័ណ ស្រុកស្នោង ខេត្តកំពង់ធំ នាថ្ងៃទី១ ខែវិច្ឆិកា ឆ្នាំ២០១៤

